

# 新北市政府稅捐稽徵處

中華民國 108 年度

(自 108 年 1 月 1 日起至 108 年 12 月 31 日止)

## 單 位 預 算

主辦會計人員 林秀桃

機關長官 黃育民



新北市政府稅捐稽徵處  
預 算 總 說 明  
中華民國 108 年度

一、現行法定職掌及組織系統表

(一)機關主要職掌

依據新北市政府組織自治條例第 7 條及新北市政府稅捐稽徵處組織規程規定，本處辦理本市地方稅之稅捐稽徵及稅務管理。

(二)內部分層業務

本處置處長 1 人，承局長之命綜理處務，並指揮、監督所屬員工；置副處長 2 人，主任秘書 1 人，專門委員 2 人，襄助處長處理處務；其下設 6 科 4 室及 10 分處，分別說明如下：

1. 企劃服務科：規劃設計、管制考核、研究發展，納稅服務，租稅教育、法令宣導及其他不屬各科、室之事項。
2. 土地稅科：地價稅、土地增值稅、工程受益費之稽徵等事項。
3. 房屋稅科：房屋稅、契稅之稽徵等事項。
4. 消費稅科：使用牌照稅、娛樂稅、印花稅之稽徵及地方稅法通則相關業務處理等事項。
5. 資訊科：資訊作業規劃與執行、資訊教育訓練，各項軟硬體設備、網路之管理維護及退稅之處理等事項。
6. 法務科：違章漏稅案件、行政救濟案件之處理、欠稅之清理與執行、欠稅執行規劃、單照之管理及相關法務等事項。
7. 行政室：文書、檔案管理、公文管理、事務、出納、採購、財產管理等事項。
8. 會計室：依法辦理歲計、會計及統計事項。
9. 人事室：依法辦理人事管理事項。
10. 政風室：依法辦理政風事項。
11. 三重分處：轄區內各項稅捐稽徵及服務管理事項。
12. 中和分處：轄區內各項稅捐稽徵及服務管理事項。
13. 新店分處：轄區內各項稅捐稽徵及服務管理事項。
14. 淡水分處：轄區內各項稅捐稽徵及服務管理事項。
15. 瑞芳分處：轄區內各項稅捐稽徵及服務管理事項。
16. 新莊分處：轄區內各項稅捐稽徵及服務管理事項。
17. 汐止分處：轄區內各項稅捐稽徵及服務管理事項。
18. 板橋分處：轄區內各項稅捐稽徵及服務管理事項。
19. 三鶯分處：轄區內各項稅捐稽徵及服務管理事項。
20. 林口分處：轄區內各項稅捐稽徵及服務管理事項。

(三)組織系統圖：如附圖。

(四)員額編制表：如附表。

二、前年度及上年度已過期間計畫實施及預算執行情形

# 新北市政府稅捐稽徵處

## 預算總說明

中華民國 108 年度

### (一)前年度(106 年度)計畫實施成果及決算辦理概況

1. 歲入部分：預算數 54,133,149,000 元，決算數 58,885,608,762 元，執行率 108.78%。
2. 歲出部分：預算數 873,698,000 元(含動支各類員工待遇準備 16,000,000 元)，決算數 858,100,438 元，執行率 98.21%。

### (二)上年度(107 年度)已過期間計畫實施及預算執行情形

1. 歲入部分：預算數 55,406,470,000 元，截至 107 年 6 月底執行數 32,408,725,031 元，占預算數 58.49%。
  - (1)稅課收入：預算數 55,276,000,000 元，執行數 32,380,206,344 元。
  - (2)工程受益費收入：預算數 0 元，執行數 947,388 元。
  - (3)罰款及賠償收入：預算數 129,000,000 元，執行數 24,760,780 元。
  - (4)規費收入：預算數 625,000 元，執行數 270,090 元。
  - (5)財產收入：預算數 744,000 元，執行數 537,026 元。
  - (6)其他收入：預算數 101,000 元，執行數 2,003,403 元。
2. 歲出部分：預算數 871,274,000 元，截至 107 年 6 月底執行數 485,898,804 元，占預算數 55.77%。
  - (1)一般行政：預算數 683,693,000 元，執行數 430,681,672 元。
  - (2)稅捐稽徵業務：預算數 180,702,000 元，執行數 54,032,795 元。
  - (3)一般建築及設備：預算數 6,879,000 元，執行數 1,184,337 元。

### 三、本年度施政計畫重點及預算提要

#### (一)本年度施政計畫重點及預期績效之概述

1. 一般行政：簡化稽徵行政、加強便民措施、健全人事、整飭稅務風紀，並改進一般行政事務之管理，提高行政效率。
2. 稅捐稽徵業務：
  - 印花稅稽徵：加強檢查一般憑證，防止逃漏，並隨時施以法令宣導，俾增加稅收。
  - 使用牌照稅稽徵：依據使用牌照稅法及徵收細則辦理稽徵，並加強免稅清查及查緝違章車輛，以期提高徵績俾裕庫收。
  - 稅務行政管理：充實管理制度，提昇工作效率，以達成稅務管理目的。
  - 處理違章與行政救濟案件：加強違章案件處理，劃一處理程序，依法處理行政救濟案件，以重人民權益。
  - 納稅服務業務：綜理企劃、管考、研究發展，並加強租稅宣導、為民服務、輔導轉帳納稅工作，促進徵納雙方和諧關係，達成年度預算目標。
  - 稅務資料電子作業處理：實施有關稅務資料電腦線上作業，配合稽徵業務及外埠稅款代收轉匯事宜。

新北市政府稅捐稽徵處  
預 算 總 說 明  
中華民國 108 年度

地價稅稽徵：依據平均地權條例、土地稅法及施行細則，辦理地價稅稽徵，並加強減免稅地清查、杜絕逃漏，以期控制稅源。

土地增值稅稽徵：貫徹平均地權條例之漲價歸公政策，並達成財政目的。

娛樂稅稽徵：依娛樂稅法、徵收細則規定，以自動報繳及查定課徵方式辦理稽徵，並加強清查以達預算目標。

房屋稅及契稅稽徵：依房屋稅條例、新北市房屋稅徵收細則及契稅條例，定期辦理房屋稅籍清查，以達成預算，加強查核及防止逃漏，力求查課公平。

清理欠稅及財務案件移送執行工作：清理舊欠、防止新欠，並配合行政執行署辦理欠稅執行工作。

(二) 本年度預算提要及成本估計

1. 歲入部分：本年度歲入預算共編列 57,528,684,000 元，較上年度預算 55,406,470,000 元，增列 2,122,214,000 元，增加率 3.83%，其明細如下：

(1) 稅課收入 57,429,000,000 元。

(2) 罰款及賠償收入 98,270,000 元。

(3) 規費收入 700,000 元。

(4) 財產收入 659,000 元。

(5) 其他收入 55,000 元。

2. 歲出部分：本年度歲出預算共編列 909,744,000 元，較上年度預算 871,274,000 元，增列 38,470,000 元，增加率 4.42%，其中經常門預算 887,958,000 元，資本門預算 21,786,000 元，其明細如下：

(1) 一般行政計畫預算共列 710,923,000 元，包括人事費 651,663,000 元，業務費 58,954,000 元，獎補助費 306,000 元。

(2) 稅捐稽徵業務計畫預算共列 177,035,000 元，包括業務費 174,085,000 元，獎補助費 2,950,000 元。

(3) 一般建築及設備計畫預算共列 21,786,000 元，係設備及投資 21,786,000 元。

(三) 計畫及預算統計表

單位：新臺幣千元、%

業務計畫	工作計畫	本年度預算數	比率
新北市政府稅捐稽徵處合計		909,744	100.00
一般行政	一般行政	710,923	78.15
稅捐稽徵業務	稅捐稽徵業務	177,035	19.46
一般建築及設備	一般建築及設備	21,786	2.39

新北市政府稅捐稽徵處  
預 算 總 說 明  
中華民國 108 年度

(附圖)組織系統圖

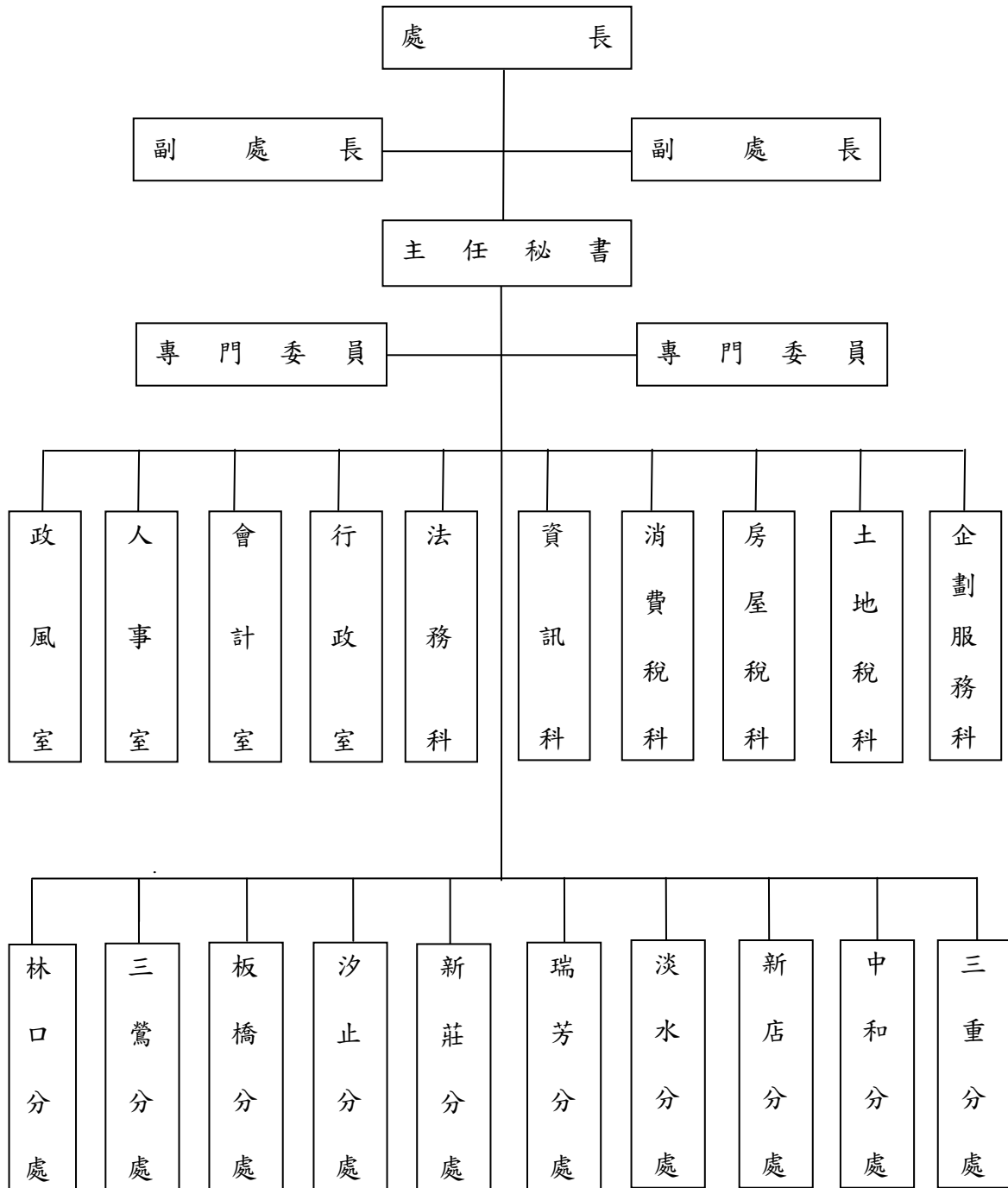

新北市政府稅捐稽徵處  
預 算 總 說 明  
中華民國 108 年度

(附表)

員額編制表

類 別	法定編制員額	本年度預算員額	上年度預算員額	與上年度預算 員額比較增減
民意代表	0	0	0	0
職員	890	703	703	0
警員	0	0	0	0
消防人員	0	0	0	0
技工	13	0	1	-1
駕駛	0	4	4	0
工友	26	11	14	-3

# 新北市政府稅捐稽徵處

## 歲入來源別預算表

中華民國108年度

單位：新臺幣千元

科 目				本年度 預算數	上年度 預算數	前年度 決算數	本年度與 上年度比較	說明	
款	項	目	節						名稱及編號
				合計	57,528,684	55,406,470	58,885,609	2,122,214	
				經常門合計	57,528,684	55,406,470	58,885,609	2,122,214	
01				01000000000 稅課收入	57,429,000	55,276,000	58,680,286	2,153,000	
	003			01060610000 新北市政府稅捐稽 徵處	57,429,000	55,276,000	58,680,286	2,153,000	
		01		01060610100 土地稅	31,964,000	31,546,000	34,108,634	418,000	
			01	01060610101 地價稅	14,120,000	14,110,000	14,621,371	10,000	一、詳6冊第78頁。 二、本年度預算數較上年 度增加10,000千元。
			02	01060610102 土地增值稅	17,844,000	17,436,000	19,487,263	408,000	一、詳6冊第79頁。 二、本年度預算數較上年 度增加408,000千元。
		02		01060610200 房屋稅	12,670,000	11,390,000	11,659,379	1,280,000	
			01	01060610201 房屋稅	12,670,000	11,390,000	11,659,379	1,280,000	一、詳6冊第80頁。 二、本年度預算數較上年 度增加1,280,000千元。
		03		01060610300 使用牌照稅	8,810,000	8,807,000	8,995,697	3,000	
			01	01060610301 使用牌照稅	8,810,000	8,807,000	8,995,697	3,000	一、詳6冊第81頁。 二、本年度預算數較上年 度增加3,000千元。
		04		01060610400 契稅	2,640,000	2,228,000	2,565,106	412,000	
			01	01060610401 契稅	2,640,000	2,228,000	2,565,106	412,000	一、詳6冊第82頁。 二、本年度預算數較上年 度增加412,000千元。
		05		01060610500 印花稅	1,080,000	1,080,000	1,108,639	-	
			01	01060610501 印花稅	1,080,000	1,080,000	1,108,639	-	一、詳6冊第83頁。 二、本年度預算數與上年 度預算數同。
		06		01060610600 娛樂稅	265,000	225,000	242,831	40,000	
			01	01060610601 娛樂稅	265,000	225,000	242,831	40,000	一、詳6冊第84頁。 二、本年度預算數較上年 度增加40,000千元。
02				02000000000 工程受益費收入	-	-	5,153	-	
	001			02060610000 新北市政府稅捐稽 徵處	-	-	5,153	-	



# 新北市政府稅捐稽徵處

## 歲入來源別預算表

中華民國108年度

單位：新臺幣千元

科 目				本年度 預算數	上年度 預算數	前年度 決算數	本年度與 上年度比較	說明		
款	項	目	節						名稱及編號	
03	050	01		02060610100 工程受益費收入	-	-	5,153	-		
			01	02060610101 工程受益費收入	-	-	5,153	-		
				03000000000 罰款及賠償收入	98,270	129,000	196,338	-30,730		
				03060610000 新北市政府稅捐稽徵處	98,270	129,000	196,338	-30,730		
			01	03060610100 罰金罰鍰及怠金	98,270	129,000	196,247	-30,730		
			01	03060610101 罰金罰鍰	98,270	129,000	196,247	-30,730	一、詳6冊第85頁。 二、本年度預算數較上年度淨減30,730千元係： 1.違反房屋稅條例收入減少170千元。 2.違反印花稅法收入減少280千元。 3.違反使用牌照稅法收入減少31,970千元。 4.違反土地稅法收入增加840千元。 5.違反娛樂稅法收入減少240千元。 6.違反稅捐稽徵法收入增加1,090千元。	
			02	03060610300 賠償收入	-	-	91	-		
			01	03060610301 一般賠償收入	-	-	91	-		
		04	047			04000000000 規費收入	700	625	764	75
						04060610000 新北市政府稅捐稽徵處	700	625	764	75
	01			04060610200 使用規費收入	700	625	764	75		
	01			04060610204 資料使用費	700	625	757	75	一、詳6冊第86頁。 二、本年度預算數較上年度增加75千元。	
	02			04060610213 場地設施使用費	-	-	7	-		

# 新北市政府稅捐稽徵處

## 歲入來源別預算表

中華民國108年度

單位：新臺幣千元

科 目				本年度 預算數	上年度 預算數	前年度 決算數	本年度與 上年度比較	說明	
款	項	目	節						名稱及編號
05				06000000000 財產收入	659	744	619	-85	
	052			06060610000 新北市政府稅捐稽 徵處	659	744	619	-85	
		01		06060610100 財產孳息	474	513	509	-39	
			02	06060610102 租金收入	474	513	509	-39	一、詳6冊第87頁。 二、本年度預算數較上年 度減少39千元係： 1.本處地下1、2樓停車位租 金收入減少5千元。 2.投幣式影印機置放租金收 入減少8千元。 3.自動櫃員機置放租金收入 減少26千元。
		02		06060610500 廢舊物資售價	185	231	110	-46	
			01	06060610501 廢舊物資售價	185	231	110	-46	一、詳6冊第88頁。 二、本年度預算數較上年 度減少46千元。
09				11000000000 其他收入	55	101	2,449	-46	
	049			11060610000 新北市政府稅捐稽 徵處	55	101	2,449	-46	
		01		11060610200 雜項收入	55	101	2,449	-46	
			01	11060610201 收回以前年度 歲出	-	-	2,449	-	
			02	11060610210 其他雜項收入	55	101	-	-46	一、詳6冊第89頁。 二、本年度預算數較上年 度減少46千元係法院分配 案款及待查稅款逾5年未兌 現款項繳庫數減少。

# 新北市政府稅捐稽徵處

## 歲出機關別預算表

經資門併計

中華民國108年度

單位：新臺幣千元

科 目				本年度 預算數	上年度 預算數	前年度 決算數	本年度與 上年度比較	說 明	
款	項	目	節						名稱及編號
06				00060000000 新北市政府財政局主管	909,744	871,274	858,101	38,470	
	002			00060610000 新北市政府稅捐稽徵處	909,744	871,274	858,101	38,470	
		01		34060610100 一般行政	710,923	683,693	693,831	27,230	
			01	34060610101 一般行政	710,923	683,693	693,831	27,230	1.本年度預算數較上年度預算數增加27,230千元。 2.全數為經常門(詳6冊第90-93頁),其增列項目如下: (1)人員維持費增加26,100千元。 (2)基本行政工作維持費增加1,130千元。
		02		34060610300 稅捐稽徵業務	177,035	180,702	157,183	-3,667	
			01	34060610301 稅捐稽徵業務	177,035	180,702	157,183	-3,667	1.本年度預算數較上年度預算數淨減3,667千元。 2.全數為經常門(詳6冊第94-102頁),其增減項目如下: (1)處理違章與行政救濟案件計畫增加5千元。 (2)納稅服務業務計畫增加322千元。 (3)地價稅稽徵計畫增加908千元。 (4)娛樂稅稽徵計畫增加493千元。 (5)房屋稅及契稅稽徵計畫增加1,405千元。 (6)使用牌照稅稽徵計畫減少2,505千元。 (7)稅務行政管理計畫減少3,229千元。 (8)稅務資料電子作業處理計畫減少498千元。 (9)清理欠稅及財務案件移送執行工作計畫減少568千元。
		03		34060619000 一般建築及設備	21,786	6,879	7,087	14,907	
			01	34060619001 一般建築及設備	21,786	6,879	7,087	14,907	1.本科目上年度法定預算數0千元,配合科目調整,由「建築及設備」全數移入6,879千元,共計如表列數。 2.本年度預算數較上年度預算數淨增14,907千元。 3.全數為資本門(詳6冊第103頁),其增減項目如下: (1)運輸設備費增加2,200千元。 (2)資訊軟硬體設備費增加15,687千元。 (3)機械設備費減少2,980千元。

新北市政府稅捐稽徵處  
歲入項目說明提要與預算明細表

經常門

中華民國108年度

單位：新臺幣元

土地稅—地價稅

土地稅—地價稅

來源別子目及細目與編號	01060610101 土地稅-地價稅	承辦單位	新北市政府稅捐稽徵處	預算金額	14,120,000千元
歲入項目說明	一、項目內容：全面平均地權規定地價依法課徵。				
	二、法令依據：1.財政收支劃分法。 2.土地稅法。				
科目名稱及編號	單位	數量	單價	預算數	說明及收入依據
合計				14,120,000,000	
01060610101 地價稅	年	1	14,120,000,000	14,120,000,000	本預算數依106年度開徵查定數及最近5年平均徵起率估算

# 新北市政府稅捐稽徵處

## 歲入項目說明提要與預算明細表

經常門

中華民國108年度

單位：新臺幣元

土地稅—土地增值稅

來源別子目及細目與編號	01060610102 土地稅-土地增值稅	承辦單位	新北市政府稅捐稽徵處	預算金額	17,844,000千元
-------------	--------------------------	------	------------	------	--------------

土地稅—土地增值稅

歲入項目說明	<p>一、項目內容： 土地移轉時，就其移轉時自然漲價部分課稅。</p> <p>二、法令依據： 1.財政收支劃分法。 2.土地稅法。</p>
--------	---

科目名稱及編號	單位	數量	單價	預算數	說明及收入依據
合計				17,844,000,000	
01060610102 土地增值稅	年	1	17,844,000,000	17,844,000,000	本預算數依107年度1-7月實徵淨額推估全年度徵起數估算

# 新北市政府稅捐稽徵處

## 歲入項目說明提要與預算明細表

經常門

中華民國108年度

單位：新臺幣元

房屋稅—房屋稅

來源別子目及細目與編號	01060610201 房屋稅-房屋稅	承辦單位	新北市政府稅捐稽徵處	預算金額	12,670,000千元
-------------	------------------------	------	------------	------	--------------

房屋稅—房屋稅

歲入項目說明	<p>一、項目內容： 凡附著於土地之各種房屋，及有關增加該房屋使用價值之建築物，均應依法課徵。</p> <p>二、法令依據： 1.財政收支劃分法。 2.房屋稅條例。 3.新北市房屋稅徵收細則。</p>
--------	--

科目名稱及編號	單位	數量	單價	預算數	說明及收入依據
合計				12,670,000,000	
01060610201 房屋稅	年	1	12,670,000,000	12,670,000,000	本預算數依107年度開徵查定數、最近5年平均徵起數及成長率估算

新北市政府稅捐稽徵處  
歲入項目說明提要與預算明細表

經常門

中華民國108年度

單位：新臺幣元

使用牌照稅—使用牌照稅

來源別子目及細目與編號	01060610301 使用牌照稅-使用牌照稅	承辦單位	新北市政府稅捐稽徵處	預算金額	8,810,000千元
-------------	----------------------------	------	------------	------	-------------

使用牌照稅—使用牌照稅

歲入項目說明	<p>一、項目內容： 凡公私用機動車輛，均依法課徵使用牌照稅。</p> <p>二、法令依據： 1.財政收支劃分法。 2.使用牌照稅法。 3.新北市使用牌照稅徵收細則。</p>
--------	---

科目名稱及編號	單位	數量	單價	預算數	說明及收入依據
合計				8,810,000,000	
01060610301 使用牌照稅	年	1	8,810,000,000	8,810,000,000	本預算數依107年度1-7月實徵淨額推估全年度徵起數及預估成長數估算

新北市政府稅捐稽徵處  
歲入項目說明提要與預算明細表

經常門

中華民國108年度

單位：新臺幣元

契稅  
—  
契稅

契稅  
—  
契稅

來源別子目及細目與編號	01060610401 契稅-契稅	承辦單位	新北市政府稅捐稽徵處	預算金額	2,640,000千元
歲入項目說明	一、項目內容： 不動產房屋之買賣、承典、交換、贈與、分割或因占有而取得所有權者，均應依法課徵。				
	二、法令依據： 1.財政收支劃分法。 2.契稅條例。				
科目名稱及編號	單位	數量	單價	預算數	說明及收入依據
合計				2,640,000,000	
01060610401 契稅	年	1	2,640,000,000	2,640,000,000	本預算數依107年度1-7月實徵淨額推估全年度徵起數及預估成長數估算



新北市政府稅捐稽徵處  
歲入項目說明提要與預算明細表

經常門

中華民國108年度

單位：新臺幣元

來源別子目及 細目與編號	01060610501 印花稅-印花稅	承辦單位	新北市政府稅捐稽徵處	預算金額	1,080,000千元
-----------------	------------------------	------	------------	------	-------------

印花稅—印花稅

印花稅—印花稅

歲入項目說明	<p>一、項目內容： 印花稅法規定之各種憑證在中華民國領域內書立者均應納印花稅。</p> <p>二、法令依據： 1.財政收支劃分法。 2.印花稅法。</p>
--------	--

科目名稱及編號	單位	數量	單價	預算數	說明及收入依據
合計				1,080,000,000	
01060610501 印花稅	年	1	1,080,000,000	1,080,000,000	本預算數依107年度1-7月實徵淨額推估全年度徵起數及預估成長數估算

# 新北市政府稅捐稽徵處

## 歲入項目說明提要與預算明細表

經常門

中華民國108年度

單位：新臺幣元

娛樂稅—娛樂稅

娛樂稅—娛樂稅

來源別子目及細目與編號	01060610601 娛樂稅-娛樂稅	承辦單位	新北市政府稅捐稽徵處	預算金額	265,000千元
-------------	------------------------	------	------------	------	-----------

歲入項目說明	<p>一、項目內容： 娛樂稅法規定之娛樂場所、娛樂設施或娛樂活動所收取之票價或收費額，均應依法課徵。</p> <p>二、法令依據： 1.財政收支劃分法。 2.娛樂稅法。 3.新北市娛樂稅徵收細則。</p>
--------	--

科目名稱及編號	單位	數量	單價	預算數	說明及收入依據
合計				265,000,000	
01060610601 娛樂稅	年	1	265,000,000	265,000,000	本預算數依107年度1-7月實徵淨額推估全年度徵起數及預估成長數估算

# 新北市政府稅捐稽徵處

## 歲入項目說明提要與預算明細表

經常門

中華民國108年度

單位：新臺幣元

罰金罰鍰及怠金—罰金罰鍰

罰金罰鍰及怠金—罰金罰鍰

來源別子目及細目與編號	03060610101 罰金罰鍰及怠金-罰金罰鍰	承辦單位	新北市政府稅捐稽徵處	預算金額	98,270千元
-------------	-----------------------------	------	------------	------	----------

歲入項目說明	<p>一、項目內容： 1.違反房屋稅條例。 2.違反印花稅法。 3.違反使用牌照稅法。 4.違反土地稅法。 5.違反娛樂稅法。 6.違反稅捐稽徵法。</p> <p>二、法令依據： 1.房屋稅條例第16條。2.印花稅法第23、24條。3.使用牌照稅法第28、31條。4.土地稅法第54條。5.娛樂稅法第12、14條。6.稅捐稽徵法第20條。</p>
--------	---

科目名稱及編號	單位	數量	單價	預算數	說明及收入依據
合計				98,270,000	
03060610101 罰金罰鍰	件	6	105,000	630,000	房屋稅條例第16條
	件	10	72,000	720,000	印花稅法第23、24條
	件	15,000	1,382	20,730,000	使用牌照稅法第28、31條
	件	14	360,000	5,040,000	土地稅法第54條
	件	10	6,000	60,000	娛樂稅法第12、14條
	件	56,872	1,250	71,090,000	稅捐稽徵法第20條

# 新北市政府稅捐稽徵處

## 歲入項目說明提要與預算明細表

經常門

中華民國108年度

單位：新臺幣元

使用規費收入—資料使用費

使用規費收入—資料使用費

來源別子目及細目與編號	04060610204 使用規費收入-資料使用費	承辦單位	新北市政府稅捐稽徵處	預算金額	700千元
-------------	-----------------------------	------	------------	------	-------

歲入項目說明	<p>一、項目內容： 資料查調費收入。</p> <p>二、法令依據： 財政部頒訂「受理債權人申請查調債務人財產及所得資料收取服務費標準」第3、4條。</p>
--------	--

科目名稱及編號	單位	數量	單價	預算數	說明及收入依據
合計				700,000	
04060610204 資料使用費	件	2,800	250	700,000	資料查調費收入

# 新北市政府稅捐稽徵處

## 歲入項目說明提要與預算明細表

經常門

中華民國108年度

單位：新臺幣元

財產孳息—租金收入

財產孳息—租金收入

來源別子目及細目與編號	06060610102 財產孳息-租金收入	承辦單位	新北市政府稅捐稽徵處	預算金額	474千元
歲入項目說明	<p>一、項目內容： 1.本處地下1、2樓停車位租金收入。 2.總處及各分處投幣式影印機置放租金收入。 3.總處設置合作金庫自動櫃員機租金收入。</p> <p>二、法令依據： 1.新北市政府稅捐稽徵處地下停車場管理要點。 2.新北市稅捐稽徵處投幣式影印機置放合約書。 3.新北市政府稅捐稽徵處設置自動櫃員機合約書。</p>				
科目名稱及編號	單位	數量	單價	預算數	說明及收入依據
合計				474,000	
06060610102 租金收入	年	1	453,000	453,000	新北市政府稅捐稽徵處地下停車場管理要點 本處地下1、2樓停車位租金收入 (依前2年決算數預估年收入約為453,386元)
	年	1	5,000	5,000	新北市稅捐稽徵處投幣式影印機置放合約書 投幣式影印機置放租金收入 (履約期間：107.1.1-107.12.31，108年重新簽訂契約或辦理招標，依前2年決算數及當年度預算執行情形預估年收入約為5,156元)
	年	1	16,000	16,000	新北市政府稅捐稽徵處設置自動櫃員機合約書 自動櫃員機置放租金收入(履約期間：102.7.1-107.12.31，108年重新簽訂契約或辦理招標，依前2年決算數及當年度預算執行情形預估年收入約為15,825元)(配合預算調整175元至千元)

新北市政府稅捐稽徵處  
歲入項目說明提要與預算明細表

經常門

中華民國108年度

單位：新臺幣元

來源別子目及細目與編號	06060610501 廢舊物資售價-廢舊物資售價	承辦單位	新北市政府稅捐稽徵處	預算金額	185千元
歲入項目說明	<p>一、項目內容： 變賣報廢公有財產收入。</p> <p>二、法令依據： 行政院頒訂「各機關奉准報廢財產之變賣及估價作業程序」。</p>				
科目名稱及編號	單位	數量	單價	預算數	說明及收入依據
合計				185,000	
06060610501 廢舊物資售價	年	1	185,000	185,000	變賣報廢公有財產收入 (依前2年決算數及當年度預算 執行情形預估年收入約為 185,114元)

廢舊物資售價—廢舊物資售價

廢舊物資售價—廢舊物資售價

新北市政府稅捐稽徵處  
歲入項目說明提要與預算明細表

經常門

中華民國108年度

單位：新臺幣元

雜項收入—其他雜項收入	來源別子目及細目與編號	11060610210 雜項收入-其他雜項收入	承辦單位	新北市政府稅捐稽徵處	預算金額	55千元	雜項收入—其他雜項收入
	歲入項目說明	<p>一、項目內容： 法院分配案款及待查稅款逾5年未兌現款項繳庫。</p> <p>二、法令依據： 新北市政府101年11月5日北府財支字第1012851611號函。</p>					
	科目名稱及編號	單位	數量	單價	預算數	說明及收入依據	
	合計				55,000		
	11060610210 其他雜項收入	年	1	55,000	55,000	新北市政府101年11月5日北府財支字第1012851611號函 法院分配案款及待查稅款逾5年未兌現款項，依帳列數預估繳庫數約為55,138元	

新北市政府稅捐稽徵處

歲出計畫說明提要與各項費用明細表

經常門

中華民國108年度

單位：新臺幣元

一般行政—一般行政	業務計畫及工作計畫 名稱與編號	34060610101 一般行政-一般行政	承辦 單位	新北市政府稅捐稽徵處	預算 金額	710,923千元	一般行政—一般行政
	歲出計畫說明	<p>一、計畫內容： 人員維持費及基本行政工作維持費。</p> <p>二、預期成果： 協助業務單位順利推動各項業務。</p>					
分支計畫及用途別科目		單位	數量	單價	預算數	說 明	
合計					710,923,000	市庫負擔710,817,000元，收支併列106,000元(中央補助106,000元)	
01人員維持費					651,663,000	市庫負擔651,557,000元，收支併列106,000元(中央補助106,000元)	
0100 人事費					651,663,000	市庫負擔651,557,000元，收支併列106,000元(中央補助106,000元)	
0103 法定編制人員待遇					429,638,219		
		年	1	429,638,219	429,638,219	法定編制人員薪津	
0104 約聘僱人員待遇					30,358,944		
		人x月	2 × 12	42,896	1,029,504	七等二階約聘人員薪津	
		人x月	70 × 12	34,916	29,329,440	五等約僱人員薪津	
0105 技工及工友待遇					5,860,140		
		年	1	4,210,140	4,210,140	工友薪津	
		年	1	1,650,000	1,650,000	駕駛薪津	
0111 獎金					102,576,126		
		年	1	97,072,050	97,072,050	職員考績及年終工作獎金	



新北市政府稅捐稽徵處

歲出計畫說明提要與各項費用明細表

經常門

中華民國108年度

單位：新臺幣元

分支計畫及用途別科目	單位	數量	單價	預算數	說明
0121 其他給與	年	1	1,227,958	1,227,958	工友考績及年終工作獎金
	年	1	481,250	481,250	駕駛考績及年終工作獎金
	人x月	2 × 1.5	42,896	128,688	七等二階約聘人員年終工作獎金
	人x月	70 × 1.5	34,916	3,666,180	五等約僱人員年終工作獎金
				13,392,000	
	年	1	12,000,000	12,000,000	職員休假補助費
	年	1	176,000	176,000	工友休假補助費
	年	1	64,000	64,000	駕駛休假補助費
	人	2	16,000	32,000	約聘人員休假補助費
	人	70	16,000	1,120,000	約僱人員休假補助費
0131 加班值班費				20,742,549	
	年	1	11,837,852	11,837,852	辦理各項業務加班費
	年	1	106,000	106,000	辦理菸品及租稅宣導加班費 (財政部107.4.12台財庫字第 10703654001號函)
0142 退休離職儲金	年	1	8,798,697	8,798,697	不休假加班費
				6,189,118	
	年	1	4,296,382	4,296,382	退撫基金提撥
0151 保險	人x月	2 × 12	2,634	63,216	七等二階約聘人員離職儲金
	人x月	70 × 12	2,178	1,829,520	五等約僱人員離職儲金
				42,905,904	
	年	1	38,362,632	38,362,632	職員保險費
	年	1	530,904	530,904	工友保險費
	年	1	201,744	201,744	駕駛保險費
02基本行政工作維持費	人x月	2 × 12	5,301	127,224	七等二階約聘人員保險費
	人x月	70 × 12	4,385	3,683,400	五等約僱人員保險費
				59,260,000	市庫負擔59,260,000元
	0200 業務費			58,954,000	市庫負擔58,954,000元
	0201 教育訓練費			50,000	
	年	1	50,000	50,000	辦理員工各項教育訓練費

新北市政府稅捐稽徵處

歲出計畫說明提要與各項費用明細表

經常門

中華民國108年度

單位：新臺幣元

分支計畫及用途別科目	單位	數量	單價	預算數	說明
0202 水電費	年	1	13,599,000	13,599,000	辦公廳舍水電費
0203 通訊費	年	1	8,546,000	8,546,000	電話及郵資費用
0214 其他業務租金	年	1	5,086,000	5,086,000	辦公廳舍、冷氣機、影印機、 監控系統及事務機具租賃費用
0221 稅捐及規費	年	1	157,090	157,090	公務車牌照稅
	年	1	86,160	86,160	公務車燃料費
	年	1	9,750	9,750	公務車檢驗費
0231 保險費	年	1	37,949	37,949	公務車保險費
	年	1	120,051	120,051	辦公廳舍各項保險費
0250 按日按件計資酬金	年	1	275,000	275,000	各項研習講師鐘點費
0271 物品	年	1	2,543,890	2,543,890	購買辦公用品、周邊設備耗 材、文具紙張及非消耗品費用
	年	1	621,310	621,310	公務車油料費
0279 一般事務費	年	1	7,383,000	7,383,000	印刷、新店分處管理費、公務 車駕駛勞力委外費用、雜支
	年	1	391,000	391,000	員工健康檢查費
	人	790	2,000	1,580,000	辦理員工文康活動
	年	1	100,000	100,000	印製統計資料書刊及其他各項 表冊費用
	年	1	189,000	189,000	法令宣導、機關防護器材費用
	年	1	7,807,000	7,807,000	辦公廳舍委外清潔費
	年	1	1,416,000	1,416,000	辦公廳舍保全費
	年	1	502,000	502,000	辦公廳舍環境綠化、四周花園 養護費

新北市政府稅捐稽徵處

歲出計畫說明提要與各項費用明細表

經常門

中華民國108年度

單位：新臺幣元

分支計畫及用途別科目	單位	數量	單價	預算數	說明
0281 房屋建築養護費				1,970,000	
	年	1	1,800,000	1,800,000	辦公廳舍修繕及零星購置費用
	年	1	170,000	170,000	辦公廳舍安全檢查申報及改善費用
0282 車輛及辦公器具養護費				1,405,800	
	年	1	646,000	646,000	公務車養護費
	年	1	759,800	759,800	辦公器具養護費
0283 設施及機械設備養護費				4,698,000	
	年	1	4,419,000	4,419,000	辦公廳舍冷氣電氣設備維護、電梯維護、中央監控系統及其他儀器設備保養維護費
	年	1	279,000	279,000	消防安全設備之申報及改善費用
0291 國內旅費				200,000	
	年	1	200,000	200,000	參加市內外會議及洽辦公務差旅費
0298 特別費				180,000	
	月	12	15,000	180,000	首長特別費
0400 獎補助費				306,000	市庫負擔306,000元
0456 獎勵及慰問				306,000	
	人x節	51 x 3	2,000	306,000	退休(職)人員及在職亡故公務人員遺族三節慰問金

# 新北市政府稅捐稽徵處

## 歲出計畫說明提要與各項費用明細表

經常門

中華民國108年度

單位：新臺幣元

稅捐稽徵業務—稅捐稽徵業務

稅捐稽徵業務—稅捐稽徵業務

<b>業務計畫及工作計畫名稱與編號</b>	34060610301 稅捐稽徵業務-稅捐稽徵業務	<b>承辦單位</b>	新北市政府稅捐稽徵處	<b>預算金額</b>	177,035千元
<b>歲出計畫說明</b>	<p>一、計畫內容： 1.印花稅稽徵。2.使用牌照稅稽徵。3.稅務行政管理：充實管理制度，提升工作效率以達成稅務管理目的。4.處理違章與行政救濟案件。5.納稅服務業務：加強為民服務、擴大各稅宣導，增裕庫收、促進徵納雙方關係。6.稅務資料電子作業處理：辦理各項稅目資料之異動、釐正核定稅額，達成稅務行政全面自動化目標。7.地價稅稽徵。8.土地增值稅稽徵。9.娛樂稅稽徵。10.房屋稅及契稅稽徵。11.清理欠稅及財務案件移送執行工作。12.辦理其他相關業務活動。</p> <p>二、預期成果： 1.深化服務績效，提升為民服務品質。2.完成稅務行政作業自動化。3.達成各稅徵收作業。4.提升違章、行救案件審理效率及處分正確性。5.加強清理欠稅，以增加稅收。</p>				

分支計畫及用途別科目	單位	數量	單價	預算數	說 明
合計				177,035,000	市庫負擔176,878,000元，收支併列157,000元(中央補助157,000元)
01印花稅稽徵				4,092,000	市庫負擔4,092,000元
0200 業務費				4,092,000	市庫負擔4,092,000元
0250 按日按件計資酬金	年	1	6,000	6,000	辦理印花稅網路申報教育訓練講師鐘點費
0251 委辦費	年	1	3,500,000	3,500,000	委託郵局、金融機構代售(扣)印花稅票手續費
0271 物品	年	1	20,000	20,000	購買辦公用品、文具紙張及傳真機碳粉費用
0279 一般事務費	年	1	527,000	527,000	印製作業手冊、法令宣導手冊、印花稅檢查報告、申報書明細表、繳款書、納稅須知、稽徵書表、印花稅票費用及查詢稽徵業務所需費用
0291 國內旅費				39,000	

新北市政府稅捐稽徵處

歲出計畫說明提要與各項費用明細表

經常門

中華民國108年度

單位：新臺幣元

分支計畫及用途別科目	單位	數量	單價	預算數	說明
	年	1	39,000	39,000	參加市內外會議及洽辦公務差旅費
02使用牌照稅稽徵				17,985,000	市庫負擔17,985,000元
0200 業務費				17,985,000	市庫負擔17,985,000元
0213 資訊服務費				100,000	
	年	1	100,000	100,000	車牌自動辨識系統軟體維修及攝影機維護費用
0251 委辦費				15,600,000	
	年	1	15,600,000	15,600,000	委託郵局列印、封裝、寄送繳款書費用
0271 物品				80,000	
	年	1	80,000	80,000	辦公文具紙張費用
0279 一般事務費				2,047,000	
	年	1	647,000	647,000	印刷免(退)稅申請書、舉發單、信封、稽徵書表、開徵公告海報及光碟片費用
	年	1	1,400,000	1,400,000	使用牌照稅收回自徵公庫分攤費用
0291 國內旅費				150,000	
	年	1	150,000	150,000	參加市內外會議及洽辦公務差旅費
0294 運費				8,000	
	年	1	8,000	8,000	搬運表冊、稅籍資料、申請書表運費
03稅務行政管理				56,933,000	市庫負擔56,933,000元
0200 業務費				56,633,000	市庫負擔56,633,000元
0203 通訊費				8,016,000	
	年	1	8,016,000	8,016,000	轉帳通知、繳納證明、廣告回信、補徵稅額繳款書(含行政文書)郵資費
0221 稅捐及規費				440,000	
	年	1	440,000	440,000	配合行政執行事件不動產指界、測量案件應繳各類規費及申請戶籍、地籍資料規費
0249 臨時人員酬金				44,851,000	
	年	1	44,851,000	44,851,000	臨時人員120人薪資、保險費、退職準備、年終工作獎金及加班費

新北市政府稅捐稽徵處

歲出計畫說明提要與各項費用明細表

經常門

中華民國108年度

單位：新臺幣元

分支計畫及用途別科目	單位	數量	單價	預算數	說明
0271 物品	年	1	200,000	200,000	購買辦公用品、周邊設備耗材、文具紙張及非消耗品費用
0279 一般事務費	年	1	257,000	257,000	稅務節活動
	年	1	2,836,000	2,836,000	配合欠稅執行人員業務費、鑑價費、刊登查封拍賣公告費用及資料印刷、雜支費用
0291 國內旅費	年	1	25,000	25,000	參加市內外會議及洽辦公務差旅費
0294 運費	年	1	8,000	8,000	運送單據運費
0400 獎補助費				300,000	市庫負擔300,000元
0456 獎勵及慰問	年	1	300,000	300,000	檢舉人獎金
04處理違章與行政救濟案件				441,000	市庫負擔441,000元
0200 業務費				441,000	市庫負擔441,000元
0250 按日按件計資酬金	年	1	24,000	24,000	處理國賠及違章、行政救濟案件訓練講師鐘點費
0271 物品	年	1	88,000	88,000	購買辦公用品、文具紙張及傳真機碳粉費用
0279 一般事務費	年	1	224,000	224,000	處理違章裁罰與行政救濟應用書表印刷費、影印書表、業務文具紙張及行政訴訟案件之裁判費
0291 國內旅費	年	1	105,000	105,000	參加市內外會議及洽辦公務差旅費
05納稅服務業務				4,109,000	市庫負擔3,952,000元，收支併列157,000元(中央補助157,000元)

新北市政府稅捐稽徵處

歲出計畫說明提要與各項費用明細表

經常門

中華民國108年度

單位：新臺幣元

分支計畫及用途別科目	單位	數量	單價	預算數	說明
0200 業務費				4,109,000	市庫負擔3,952,000元，收支併列157,000元(中央補助157,000元)
0203 通訊費	年	1	70,000	80,000	智慧型網路多功能免費服務電話費
	年	1	10,000	10,000	租稅宣導行動網路費用
0213 資訊服務費	年	1	615,000	615,000	語音客服系統維護、官網維護及擴充
0214 其他業務租金	年	1	50,000	50,000	悠遊卡機台租金費用
0250 按日按件計資酬金	年	1	30,000	204,000	為民服務、租稅教育及宣導訓練派任講習之內聘講師鐘點費
	年	1	174,000	174,000	各項服務、租稅教育宣導外聘講師及邀請學者專家專題演講講師鐘點費
0271 物品	年	1	519,000	519,000	購買稅務法規書籍、業務用文具用品、服務中心櫃台查調財稅資料含機關浮水印用紙及耗材、轉帳納稅用紙及哺集乳室用品
0279 一般事務費	年	1	319,000	2,589,000	租稅宣導問卷、為民服務問卷及網路問卷調查費用
	年	1	510,000	510,000	企劃管考、為民服務、法令彙編、租稅宣導摺頁、手冊、報告
	年	1	896,000	896,000	志工聯誼或慶生活動、教育訓練、執勤配備、保險、誤餐及交通費
	年	1	180,000	180,000	辦理稅務講習、親民服務、記者會、電話禮貌費用
	年	1	460,000	460,000	各媒體宣導製作費、攝製各稅宣導短片及購買宣導器材費用
	年	1	67,000	67,000	辦理創新會議、執行創新服務費用
	年	1	157,000	157,000	辦理菸品及租稅宣導費用(財政部107.4.12台財庫字第

稅捐稽徵業務—稅捐稽徵業務

稅捐稽徵業務—稅捐稽徵業務

新北市政府稅捐稽徵處

歲出計畫說明提要與各項費用明細表

經常門

中華民國108年度

單位：新臺幣元

分支計畫及用途別科目	單位	數量	單價	預算數	說明
0291 國內旅費	年	1	52,000	52,000	10703654001(號函) 參加市內外會議及洽辦公務差旅費
06稅務資料電子作業處理				36,419,000	市庫負擔36,419,000元
0200 業務費				36,419,000	市庫負擔36,419,000元
0203 通訊費	年	1	1,306,000	1,306,000	資訊作業數據線路租用費用
0213 資訊服務費	年	1	6,038,000	6,038,000	賦稅再造地方稅建置延續維護委外服務案費用
	年	1	7,459,000	7,459,000	資訊設備租賃及維護暨資訊安全維護、電腦主機房不斷電系統暨消防滅火系統維護、電腦設備遷移線路零星改善費用及地方稅資訊軟硬體維護、線上服務e速得維護案、稅務行政申請網維護案、SOC監控服務案、申請書證件與文件影像管理系統及信用卡繳稅文件影像管理系統維護案、線上行動智慧視訊櫃台維護案
	年	1	971,000	971,000	個人資料保護暨資訊安全推動輔導
	年	1	1,081,000	1,081,000	地方稅網路申報整體資訊作業委外服務案
0250 按日按件計資酬金	年	1	100,000	100,000	員工教育訓練、代收稅款劃解作業內聘講師鐘點費
0251 委辦費	年	1	13,590,000	13,590,000	財金公司及郵政儲金匯業局媒體轉帳、便利商店代收稅款、自動櫃員機、晶片金融卡、電話語音轉帳繳稅及劃撥退稅手續費
0271 物品	年	1	4,253,000	4,253,000	碳粉匣、磁帶、印表機色帶、加熱組、轉印單元及電腦耗材費用
0279 一般事務費	年	1	1,180,000	1,180,000	各式稅務業務底冊、報表紙、信封、各稅退稅支票、證明



新北市政府稅捐稽徵處

歲出計畫說明提要與各項費用明細表

經常門

中華民國108年度

單位：新臺幣元

分支計畫及用途別科目	單位	數量	單價	預算數	說明	
稅捐稽徵業務—稅捐稽徵業務					書、印刷費用、稅務宣導、輔導函及標籤用紙	
	0291 國內旅費	年	1	75,000	75,000	召開市內各代收稅款處經收人員研討會及各項會議
					335,000	
	0294 運費	年	1	335,000	335,000	參加市內外會議及洽辦公務差旅費
					31,000	
		年	1	31,000	31,000	逾期媒體資料及報廢表報資料運費
	07地價稅稽徵				22,476,000	市庫負擔22,476,000元
	0200 業務費				22,476,000	市庫負擔22,476,000元
	0221 稅捐及規費				25,000	
		年	1	25,000	25,000	申請戶籍、土地建物資料及正攝影像圖規費
0250 按日按件計資酬金				56,000		
	年	1	56,000	56,000	地價稅法令、稽徵作業及清查作業勤前講習講師鐘點費	
0251 委辦費				20,775,000		
	年	1	20,775,000	20,775,000	委託郵局列印、封裝、寄送繳款書費用	
0271 物品				161,000		
	年	1	161,000	161,000	辦公用品、文具紙張及雜項購置費用	
0279 一般事務費				640,000		
	年	1	640,000	640,000	各項稅籍清查、資料異常案件之清理作業費用	
0291 國內旅費				804,000		
	年	1	804,000	804,000	參加市內外會議及洽辦公務差旅費	
0294 運費				15,000		
	年	1	15,000	15,000	資料及表報運費	
08土地增值稅稽徵				680,000	市庫負擔680,000元	
0200 業務費				680,000	市庫負擔680,000元	
0221 稅捐及規費				15,000		

新北市政府稅捐稽徵處

歲出計畫說明提要與各項費用明細表

經常門

中華民國108年度

單位：新臺幣元

分支計畫及用途別科目	單位	數量	單價	預算數	說明
稅捐稽徵業務—稅捐稽徵業務	年	1	15,000	15,000	申請戶籍、土地建物資料及正攝影像圖規費
	0250 按日按件計資酬金			15,000	
	年	1	15,000	15,000	土地增值稅稽徵及清查作業講習講師鐘點費
	0271 物品			123,000	
	年	1	123,000	123,000	文具紙張、定稿列印紙張及各項土地法令規章、彙編費用
	0279 一般事務費			172,000	
	年	1	172,000	172,000	印製土地增值稅繳款書、申報書及重購退稅各項申請書、查復表、徵收底冊、稅單公示送達刊登新聞紙及業務講習、稅務座談會費用
	0291 國內旅費			340,000	
	年	1	340,000	340,000	參加市內外會議及洽辦公務差旅費
	0294 運費			15,000	
年	1	15,000	15,000	資料及表報搬運費	
09娛樂稅稽徵				3,101,000	市庫負擔3,101,000元
0200 業務費				451,000	市庫負擔451,000元
0251 委辦費				283,000	
年	1	283,000	283,000	委託郵局列印、封裝、寄送繳款書費用	
0271 物品				10,000	
年	1	10,000	10,000	文具紙張、傳真機碳粉匣及法令彙編費用	
0279 一般事務費				15,000	
年	1	15,000	15,000	印製申請書表、繳款書、徵收底冊、稅籍卡、作業手冊及法令宣導手冊費用	
0291 國內旅費				140,000	
年	1	140,000	140,000	參加市內外會議及洽辦公務差旅費	
0294 運費				3,000	
年	1	3,000	3,000	資料及表報搬運費	
0400 獎補助費				2,650,000	市庫負擔2,650,000元

新北市政府稅捐稽徵處

歲出計畫說明提要與各項費用明細表

經常門

中華民國108年度

單位：新臺幣元

分支計畫及用途別科目	單位	數量	單價	預算數	說明
0456 獎勵及慰問				2,650,000	
	年	1	2,650,000	2,650,000	娛樂稅代徵人如期繳納已扣1%獎勵金，本獎勵金係撥入市庫轉為稅課收入
10房屋稅及契稅稽徵				25,169,000	市庫負擔25,169,000元
0200 業務費				25,169,000	市庫負擔25,169,000元
0221 稅捐及規費				2,000	
	年	1	2,000	2,000	查調謄本規費
0250 按日按件計資酬金				48,000	
	年	1	48,000	48,000	開徵宣導、清查作業講習訓練講師鐘點費
0251 委辦費				23,272,000	
	年	1	23,272,000	23,272,000	委託郵局列印、封裝、寄送繳款書費用
0271 物品				102,000	
	年	1	102,000	102,000	文具紙張、傳真機碳粉匣、法令彙編費用
0279 一般事務費				278,000	
	年	1	278,000	278,000	開徵宣導、清查作業講習訓練、平台作業印製各項書表及繳款書、稅籍資料函稿、法令規章及申請書掛號貼紙費用
0291 國內旅費				1,467,000	
	年	1	1,467,000	1,467,000	參加市內外會議及洽辦公務差旅費
11清理欠稅及財務案件移送執行工作				5,630,000	市庫負擔5,630,000元
0200 業務費				5,630,000	市庫負擔5,630,000元
0203 通訊費				3,903,000	
	年	1	3,903,000	3,903,000	催繳繳款書、執行通知、繳款收據及廣告回信郵資費
0221 稅捐及規費				88,000	
	年	1	88,000	88,000	法院民事執行處參與分配執行費（繳交法院）及地政登記規費
0250 按日按件計資酬金				48,000	
	年	1	48,000	48,000	欠稅清理教育訓練講師鐘點費

稅捐稽徵業務—稅捐稽徵業務

稅捐稽徵業務—稅捐稽徵業務

新北市政府稅捐稽徵處

歲出計畫說明提要與各項費用明細表

經常門

中華民國108年度

單位：新臺幣元

分支計畫及用途別科目	單位	數量	單價	預算數	說明
0251 委辦費	年	1	190,000	190,000	委託銀行代收票據手續費
0271 物品	年	1	21,000	21,000	辦公用品文具紙張費用
0279 一般事務費	年	1	30,000	30,000	辦理教育訓練講習費用
	年	1	595,000	595,000	印製繳款書、行政執行案件移送書、代收移送行政執行機關稅款及財務罰鍰繳款書、刊登公示送達公告費用、查調納稅義務人存款資料費用
	年	1	312,000	312,000	配合欠稅執行人員業務費、刊登查封拍賣公告費用
0291 國內旅費	年	1	423,000	423,000	參加市內外會議及洽辦公務差旅費
0294 運費	年	1	20,000	20,000	強制執行查封動產，資料及表報搬運費

稅捐稽徵業務—稅捐稽徵業務

稅捐稽徵業務—稅捐稽徵業務

新北市政府稅捐稽徵處

歲出計畫說明提要與各項費用明細表

資本門

中華民國108年度

單位：新臺幣元

一般建築及設備——一般建築及設備	業務計畫及工作計畫名稱與編號	34060619001 一般建築及設備-一般建築及設備	承辦單位	新北市政府稅捐稽徵處	預算金額	21,786千元	一般建築及設備——一般建築及設備
	歲出計畫說明	一、計畫內容：為推展稽徵業務，提升為民服務品質，充實各項設備。  二、預期成果：改善辦公環境及設備。					
用途別科目		單位	數量	單價	預算數	說明	
合計					21,786,000	市庫負擔7,946,000元，收支併列13,840,000元(中央補助13,840,000元)	
0300 設備及投資					21,786,000	市庫負擔7,946,000元，收支併列13,840,000元(中央補助13,840,000元)	
0305 運輸設備費		輛	2	1,100,000	2,200,000	汰換公務用車	
0306 資訊軟硬體設備費		式	1	132,000	132,000	條碼列印機汰換	
		式	1	16,454,000	16,454,000	辦理新北市政府稅捐稽徵處強化稅務機關資安防護及區域联防計畫書(106-107年度)(財政部106.9.26台財資字第1062005181號函補助1,384萬元)(新北市議會107.1.9北議二字第1070000174號函同意墊付1,645萬4,000元)	
0319 雜項設備費		年	1	3,000,000	3,000,000	增購汰換本處所屬各單位辦公設備、電器用品及零星工程施作	

新北市政府稅捐稽徵處  
歲出一級用途別科目分析表

中華民國108年度

單位：新臺幣千元

名稱及編號	合計	經常支出						資本支出					
		人事費	業務費	獎補助費	債務費	預備金	小計	人事費	業務費	設備及投資	獎補助費	預備金	小計
合計	909,744	651,663	233,039	3,256			887,958			21,786			21,786
34060610000 財務支出	909,744	651,663	233,039	3,256			887,958			21,786			21,786
34060610100 一般行政	710,923	651,663	58,954	306			710,923						
34060610101 一般行政	710,923	651,663	58,954	306			710,923						
34060610300 稅捐稽徵業務	177,035		174,085	2,950			177,035						
34060610301 稅捐稽徵業務	177,035		174,085	2,950			177,035						
34060619000 一般建築及設備	21,786									21,786			21,786
34060619001 一般建築及設備	21,786									21,786			21,786

新北市政府稅捐稽徵處

資本支出分析表

中華民國108年度

單位：新臺幣千元

名稱及編號	合計	設備及投資								其他資本支出	
		土地	房屋建築及設備	公共建設及設施	機械設備	運輸設備	資訊軟體設備	雜項設備	權利		投資
合計	21,786					2,200	16,586	3,000			
34060619000 一般建築及設備	21,786					2,200	16,586	3,000			
34060619001 一般建築及設備	21,786					2,200	16,586	3,000			

# 新北市政府稅捐稽徵處

## 人事費彙計表

中華民國108年度

單位：新臺幣元

類別	預算員額	全年度人事費											備註		
		民意代表待遇	政務人員待遇	法定編制人員待遇	約聘僱人員待遇	技工及工友待遇	獎金	其他給與	加班值班費	退休退職給付	退休離職儲金	保險		合計	
合計	790			429,638,219	30,358,944	5,860,140	102,576,126	13,392,000	20,742,549			6,189,118	42,905,904	651,663,000	
正式員額	703			429,638,219			97,072,050	12,000,000				4,296,382	38,362,632	581,369,283	
職員	703			429,638,219			97,072,050	12,000,000				4,296,382	38,362,632	581,369,283	
約聘僱人員	72				30,358,944		3,794,868	1,152,000				1,892,736	3,810,624	41,009,172	
駕駛	4					1,650,000	481,250	64,000					201,744	2,396,994	
工友	11					4,210,140	1,227,958	176,000					530,904	6,145,002	
其他人事費									20,742,549					20,742,549	



# 新北市政府稅捐稽徵處

## 約聘僱人員費用分析表

中華民國108年度

單位：新臺幣元

科 目				約聘人員 (人*月)	約僱人員 (人*月)	全年度預算數	說 明
款	項	目	節				
						41,009,172	包括約聘僱人員待遇30,358,944元、年終工作獎金3,794,868元、保險費3,810,624元、離職儲金1,892,736元及休假補助1,152,000元。
06				合 計			
				00060000000 新北市政府財政局主管		41,009,172	
	002			00060610000 新北市政府稅捐稽徵處		41,009,172	
		01		34060610100 一般行政		41,009,172	
			01	34060610101 一般行政		41,009,172	
					2x12	1,380,632	七等二階約聘人員(人員維持費)
						39,628,540	五等約僱人員(人員維持費)

# 新北市政府稅捐稽徵處

## 公務車輛明細表

中華民國108年度

單位：新臺幣元

業務計畫 及工作計 畫名稱	車輛 數	車輛 種類	乘客 人數 (不含 司機)	購置 年月	汽缸總 排氣量 (立方 公分)	牌照稅 (全年)	燃料使 用費 (全年)	油料費(全年)			養 護 費	車輛 保 險 費	車輛 檢 驗 費	備註
								數量 (公升)	單價 (元)	金額				
一般行政 一般行政		現有車輛				157,090	86,160			621,310	646,000	37,949	9,750	
	1	小客車	4	10604	1798	7,120	4,800	1,668	29.0	48,372	25,500	2,483		ATT-7739
	1	小客貨兩用 車	7	09303	2694	15,210	7,200	278	29.0	8,062	8,500	486	750	4656-GW
	1	小客貨兩用 車	4	09605	2351	11,230	6,180	1,668	29.0	48,372	51,000	2,915	750	8603-RF
	2	小客貨兩用 車	7	09605	2350	22,460	12,360	3,336	29.0	96,744	102,000	5,830	1,500	8610-RF 8621-RF
	3	小客貨兩用 車	7	09703	1998	33,690	18,540	5,004	29.0	145,116	153,000	8,745	2,250	8982-TK 8983-TK 8985-TK
	2	小客貨兩用 車	7	09803	2351	22,460	12,360	3,336	29.0	96,744	102,000	5,830	1,500	8750-VM 8760-VM
	1	小客貨兩用 車	4	09903	2378	11,230	6,180	1,668	29.0	48,372	51,000	2,915	450	1197-YS
	1	油氣雙燃料 車	7	09803	2351	11,230	6,180	852	29.0	24,708	51,000	2,915	750	
								972	19.0	18,468				8761-VM
							1,944	19.0	36,936				1200-YS 1201-YS	
		合計				157,090	86,160			621,310	646,000	37,949	9,750	

本頁空白

歲出按職能及經

中華民國108

職能別分類	經濟性分類	經常支出							資本支出				
		受僱人員報酬	購買支出 商品及勞務	債務利息	土地租金支出	經常移轉				投資及增資			
						對企業	對非營利 家庭及民間 機構	對政府	對國外	經常支出合計	對營業基金	對非營業 基金 特種	對民間企業
總計		697,340	187,362			2,650	606			887,958			
01 一般公共事務		697,340	187,362			2,650	300			887,652			
02 防衛													
03 公共秩序與安全													
04 教育													
05 保健													
06 社會安全與福利							306			306			
07 住宅及社區服務													
08 娛樂、文化與宗教													
09 燃料與能源													
10 農、林、漁、牧業													
11 礦業、製造業及營造業													
12 運輸及通信													
13 其他經濟服務													
14 環境保護													
15 其他支出													

稅捐稽徵處

濟性綜合分類表

年度

單位：新臺幣千元

資本支出														總計
資本移轉				土地購入	無形資產購入	固定資本形成						資本支出合計		
對企業	對非營利 家庭及民間 機構	對政府	對國外			住宅	非住宅房屋	營建工程	運輸工具	資訊軟體	其他設備 及機器		土地改良	
									2,200			19,586	21,786	909,744
									2,200			19,586	21,786	909,438
														306