

ISSN : 1812-4291

中華民國 98 年  
**臺北縣政府稅捐統計要覽**

THE TAX STATISTICAL ABSTRACT OF  
TAIPEI COUNTY  
2009

年 刊  
第 41 期  
Series No.41

**臺北縣政府稅捐稽徵處 編印**

Revenue Service Office, Taipei County

中華民國 99 年 4 月 出版

Published On April 2010

中華民國 98 年  
**臺北縣政府稅捐統計要覽**

THE TAX STATISTICAL ABSTRACT OF  
TAIPEI COUNTY  
2009

年 刊  
第 41 期  
Series No.41

**臺北縣政府稅捐稽徵處 編印**  
Revenue Service Office, Taipei County  
**中華民國 99 年 4 月 出版**  
Published On April 2010

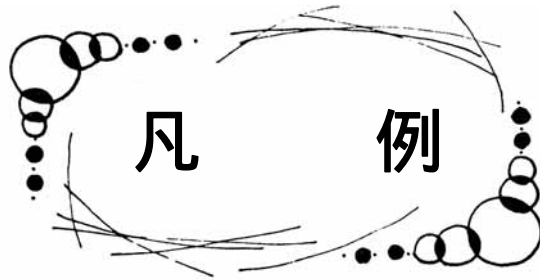

# 凡例

- 一、 本刊編印之主要目的，旨在報導本處 98 年度稅收成果、稅源分析、行政組織、及稅捐稽徵經費等，最近 10 年各項統計數字亦予併列，提供行政業務上執行之參考。
- 二、 本刊內容包括：(1)稅收、(2)稅源、(3)稅率、(4)行政組織、(5)附錄等五大類。
- 三、 82 年度起台灣省成立國稅局，各縣市稅捐處將國稅業務移撥國稅局，本刊附錄列 98 年度國稅及縣市稅之稅收資料，提供參閱者參考。
- 四、 88 年 7 月 1 日起，財政收支劃分法修正，廢除省稅，將營業稅納入國稅；印花稅、使用牌照稅納入縣市稅。營業稅自 88 年 7 月 1 日起至 91 年 12 月 31 日止仍委託本處代徵，自 92 年 1 月 1 日起由國稅局徵收。
- 五、 除各表特別註記外，本刊各表所稱「年度」係指政府會計年度 上年 7 月 1 日至當年 6 月 30 日止，自 90 年度起政府會計年度採用曆年制 當年 1 月 1 日至同年 12 月 31 日，「年底」係指截至當年 12 月底。
- 六、 本刊平均數及百分數計至小數點以下二位為止，餘數四捨五入。
- 七、 使用符號，代表意義如下：「 $\square$ 」表示無數字；「 $\square$ 」表示數字不詳；數字前加「 $-$ 」表示減號；「 $0$ 」表示不足一單位。
- 八、 本刊各表資料來源，係依據各業務單位編送之統計報表及會計室編送之徵課會計報表。
- 九、 本刊由本處各業務單位提供資料，內容如有誤漏之處，敬請不吝指正。

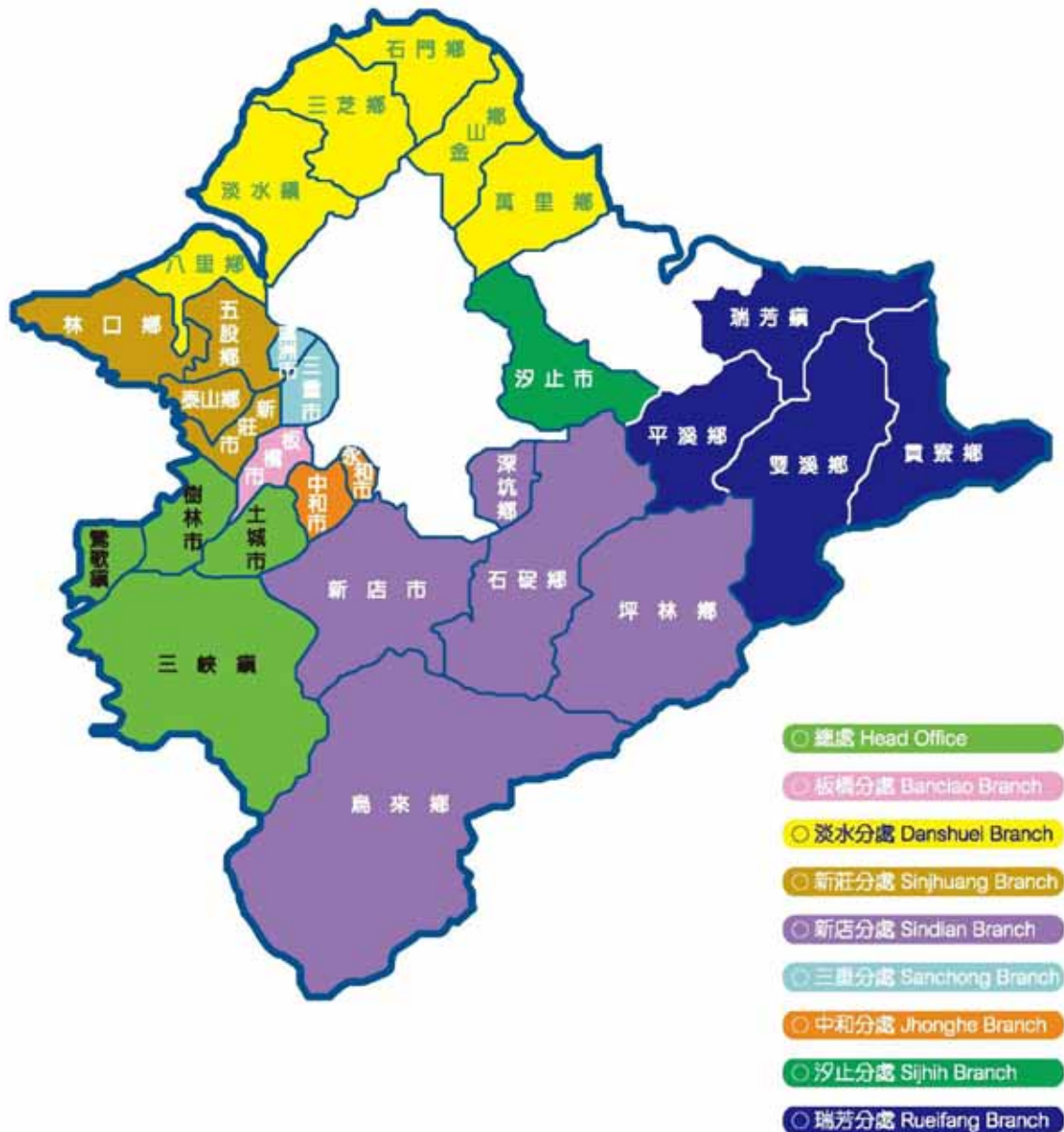

圖一：臺北縣政府稅捐稽徵處轄區圖

## 本處轄區圖簡介

總處：土城市、樹林市、三峽鎮、鶯歌鎮。

板橋分處：板橋市。

三重分處：三重市、蘆州市。

新莊分處：新莊市、五股鄉、泰山鄉、林口鄉。

新店分處：新店市、深坑鄉、石碇鄉、坪林鄉、  
烏來鄉。

瑞芳分處：瑞芳鎮、平溪鄉、雙溪鄉、貢寮鄉。

淡水分處：淡水鎮、三芝鄉、石門鄉、八里鄉、  
金山鄉、萬里鄉。

中和分處：永和市、中和市。

汐止分處：汐止市。

## **Service Area**

**Head Office : Tucheng City、 Shulin City、 Sansia  
Township、 Yingge Township**

**Banciao Branch : Banciao City**

**Sanchong Branch : Sanchong City、 Lujhou City**

**Sinjhuang Branch : Sinjhuang City、 Wugu Township、  
Taishan Township、 Linkou Township**

**Sindian Branch : Sindian City、 Shenkeng Township、  
Shihding Township、 Pinglin Township、 Wulai  
Township**

**Rueifang Branch : Rueifang Township、 Pingsi  
Township、 Shuangsi Township、 Gongliao  
Township**

**Danshuei Branch : Danshuei Township、 Sanjih  
Township、 Shihmen Township、 Bali  
Township、 Jinshan Township、 Wanli  
Township**

**Jhonghe Branch : Yonghe City、 Jhonghe City**

**Sijhih Branch : Sijhih City**

# 稅收概況

## 一、本縣近年來稅收預算達成率概況

本縣稅收預算數近年來均維持在 400 億元以上，實徵淨額自 91 年度起逐年成長，然本(98)年度因受到全球金融海嘯的影響，國內經濟景氣轉差，連帶影響國內房地產轉趨保守，交易量呈現萎縮，致地方稅收大幅減少，預算達成率為 93 %。

表一

單位：新台幣億元

會計年度別	預算數	實徵淨額	預算達成率	超(短)徵數	超(短)徵率
民國 94 年度	402.18	403.76	100%	1.58	0%
民國 95 年度	423.89	407.59	96%	-16.30	-4%
民國 96 年度	425.56	429.19	101%	3.63	1%
民國 97 年度	413.82	398.40	96%	-15.42	-4%
民國 98 年度	415.26	385.38	93%	-29.88	-7%

附註：本表會計年度採用曆年制。

## 二、本縣近年來各項稅捐實徵淨額與預算數及上年同期比較

表二

單位：新台幣億元

會計年度別	預算數	實徵淨額	實徵淨額與上年度比較(年增率)	
			增(減)數	增(減)%
民國 94 年度	402.18	403.76	-0.20	-0.05
民國 95 年度	423.89	407.59	3.83	0.95
民國 96 年度	425.56	429.19	21.60	5.30
民國 97 年度	413.82	398.40	-30.79	-7.17
民國 98 年度	415.26	385.38	-13.02	-3.27

附註：本表會計年度採用曆年制。

本縣稅收在 90 年落底後，政府於 91 年 2 月實施土地增值稅減半徵收、重大交通建設陸續完工及延撥低利房貸等措施下，促使房地產景氣從 91 年的谷底回升至 96 年達到最高峰，稅收呈現逐年成長，然本(98)年因係「後金融海嘯」時期，不動產交易衰退，致稅收下降。

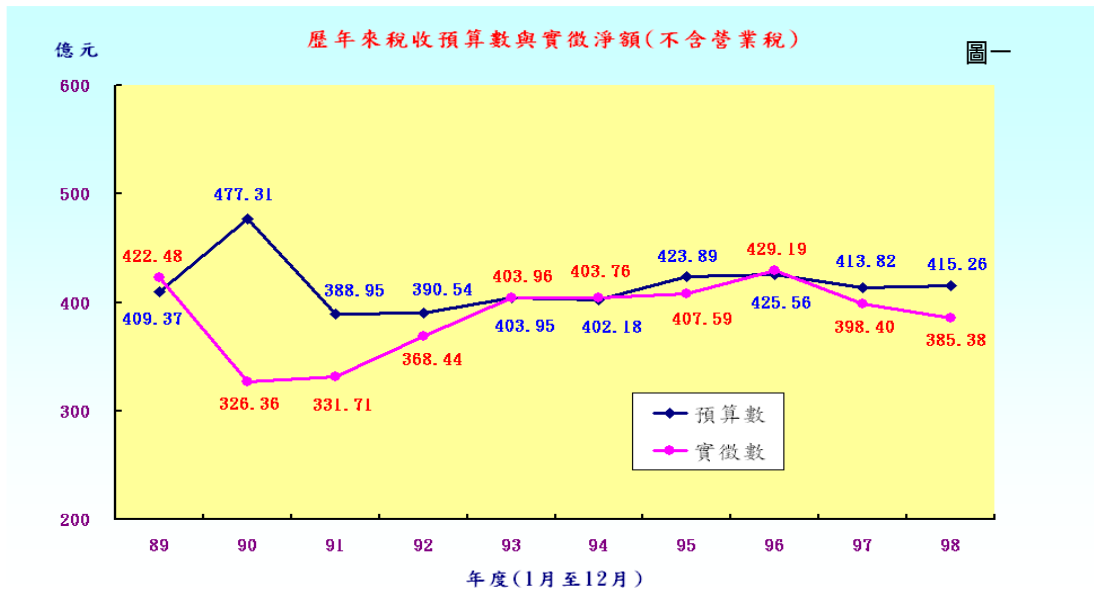

### 三、98 年度各項稅捐收入預算數與實徵淨額

就 98 年度各稅預算達成率而言，以娛樂稅 105.17%居首、房屋稅 104.68%次之，其餘依序為使用牌照稅 103.90%、契稅 103.89%，印花稅 101.44%，除地價稅 97.80%、土地增值稅 72.86%外，其餘各稅皆超徵，績效良好。

表三

單位：新台幣億元

稅目別	預算數	實徵淨額	預算達成率	超(短)徵數	超(短)徵%
地價稅	88.21	86.27	97.80%	-1.94	-2.20
土地增值稅	132.48	96.52	72.86%	-35.96	-27.14
房屋稅	80.77	84.55	104.68%	3.78	4.68
使用牌照稅	72.14	74.95	103.90%	2.81	3.90
契稅	30.34	31.52	103.89%	1.18	3.89
印花稅	9.00	9.13	101.44%	0.13	1.44
娛樂稅	2.32	2.44	105.17%	0.12	5.17



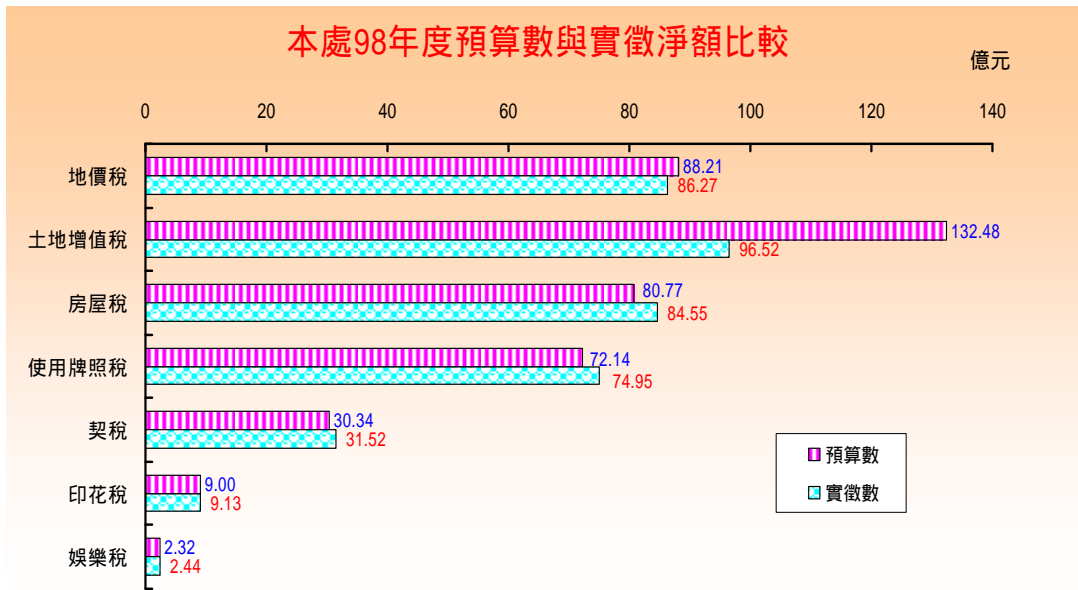

就 98 年度各稅目實徵淨額所占比重而言, 比重最高前 3 大稅目分別為土地增值稅占 25.04%、地價稅占 22.39%、房屋稅占 21.94%, 其餘依序為使用牌照稅占 19.45%、契稅占 8.18%、印花稅占 2.37%, 娛樂稅占 0.63%。

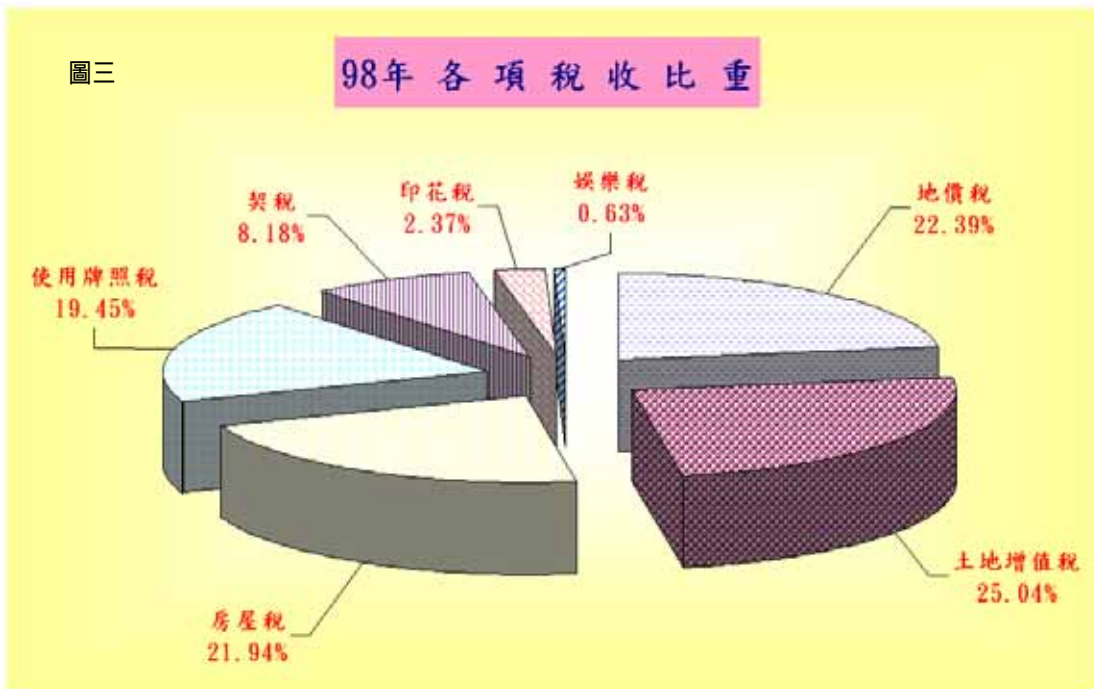

#### 四、本縣近 10 年來各項稅收實徵淨額

表四

單位：新台幣億元

	89	90	91	92	93	94	95	96	97	98
總計	422.48	326.36	331.71	368.44	403.96	403.76	407.59	429.19	398.40	385.38
地價稅	87.74	70.22	72.15	73.06	78.10	78.22	81.35	88.29	87.06	86.27
土地增值稅	164.92	89.50	90.95	119.17	144.97	139.14	133.64	144.82	114.81	96.52
房屋稅	73.11	74.15	71.99	73.48	74.65	76.76	78.30	80.15	82.38	84.55
使用牌照稅	61.48	63.17	64.61	67.66	70.96	74.18	74.47	75.34	75.01	74.95
契稅	25.61	20.21	22.81	24.29	24.75	23.93	27.74	28.40	27.04	31.52
印花稅	7.34	7.09	6.88	8.25	7.96	8.85	9.29	9.50	9.65	9.13
娛樂稅	2.20	2.01	2.29	2.51	2.56	2.67	2.80	2.69	2.45	2.44
教育捐	0.08	0.01	0.03	0.02	0.01	0.01	0.00	0.00	0.00	0.00

附註：本表會計年度採用曆年制。

由 10 年來各項稅收綜合觀之，土地增值稅實徵淨額之多寡，乃為影響本縣整體稅收之重要因素，本(98)年因經濟不景氣，影響房地產之交易，致土地增值稅大幅衰退，其實徵淨額比重已與地價稅、房屋稅、使用牌照稅之差距漸漸拉近。

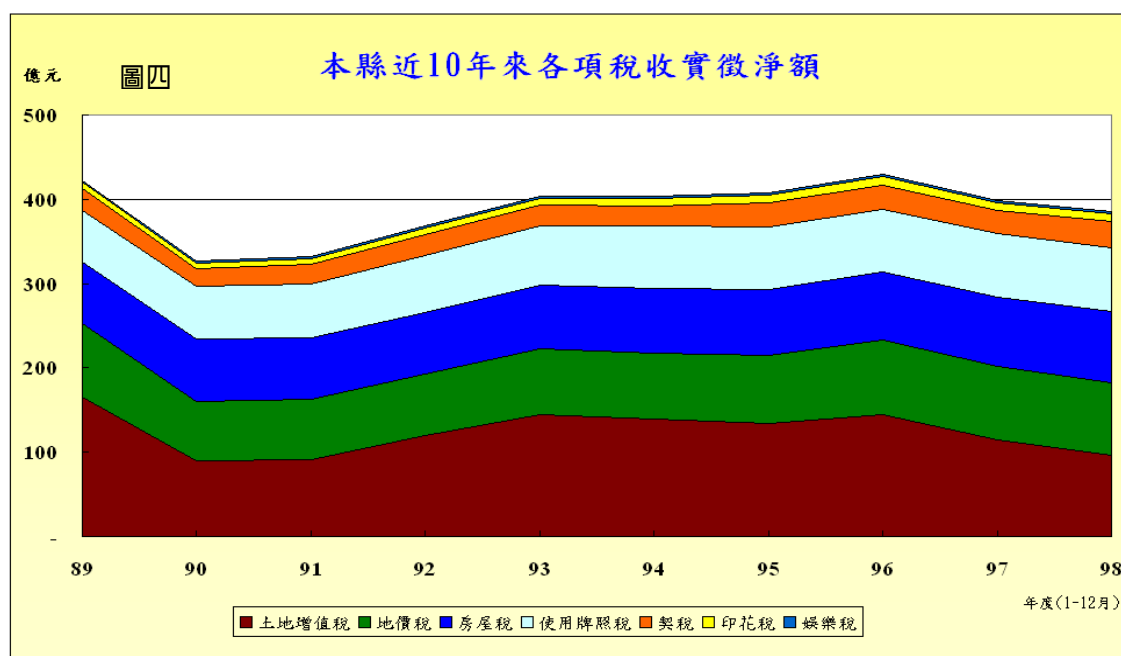

# 臺北縣政府稅捐統計年報目錄

## 提要分析

### 一、稅 收

表 1. 各項稅捐實徵數與預算數及查定數比較.....	2
(一) 總計 (包括罰鍰收入) .....	2
(二) 稅捐收入 .....	4
1. 營業稅 .....	8
2. 地價稅 .....	10
3. 田賦 .....	12
4. 土地增值稅 .....	14
5. 房屋稅 .....	16
6. 使用牌照稅 .....	18
7. 契稅 .....	20
8. 印花稅 .....	22
9. 娛樂稅 .....	24
10. 教育捐 .....	26
(三) 罰鍰收入 .....	28
表 2. 各項稅捐收入數額及指數 .....	30
表 3. 各項稅收季節變動指數 .....	40
(一) 總計 (包括罰鍰收入) .....	40
(二) 稅捐收入 .....	42
1. 營業稅 .....	46
2. 地價稅 .....	48
3. 田賦 .....	50
4. 土地增值稅 .....	52

# Contents

## Summary Analysis

### 、 Tax Revenue

Table 1. Comparisons of Actual Collection, Budget and Audited Amount.....	2
( ) Grand Total (Including Fines) .....	2
( ) Tax Revenues .....	4
1. Business Tax .....	8
2. Land Value Tax .....	10
3. Agricultural Land Tax .....	12
4. Land Value Increment Tax .....	14
5. House Tax .....	16
6. Vehicle License Tax .....	18
7. Deed Tax .....	20
8. Stamp Tax .....	22
9. Amusement Tax .....	24
10. Education Surtax.....	26
( ) Fines.....	28
Table 2. Net Actual Collection and Index in Recent Years.....	30
Table 3. Seasonal Variation of Net Actual Collection.....	40
( ) Grand Total (Including Fines) .....	40
( ) Tax Revenues .....	42
1. Business Tax .....	46
2. Land Value Tax .....	48
3. Agricultural Land Tax .....	50
4. Land Value Increment Tax .....	52

5. 房屋稅	54
6. 使用牌照稅	56
7. 契稅	58
8. 印花稅	60
9. 娛樂稅	62
10 教育捐	64
(三) 罰鍰收入	66
表 4. 促進產業升級條例減免稅額	68
表 5. 舊欠稅清理概況	70
表 6. 新欠稅防止概況	76
表 7. 各項稅捐納庫數	82
(一) 總計	82
(二) 本年度	84
(三) 以前年度	86
(四) 退還以前年度歲入款	88
表 8. 違章漏稅案件處理及財務罰鍰執行情形	90

## 二、稅 源

表 9. 地價稅稅源	94
(一) 稅地總類分析	94
(二) 減免稅地概況	96
表 10. 土地增值稅稅源	98
(一) 按稅率別	98
(二) 按移轉原因別	102
表 11. 房屋稅稅源	104

5. House Tax .....	54
6. Vehicle License Tax .....	56
7. Deed Tax .....	58
8. Stamp Tax .....	60
9. Amusement Tax .....	62
10. Education Surtax .....	64
( ) Fines .....	66
Table 4. Tax Reductions Due to Implementation of Statute for Upgrading Industries in Recent Years .....	68
Table 5. The Management of Tax Arrears for Previous Years .....	70
Table 6. The Management of Tax Arrears for Current Year .....	76
Table 7. Taxation Forwarded to Treasury .....	82
( ) Grand Total .....	82
( ) Current Fiscal Year .....	84
( ) Previous Fiscal Year .....	86
( ) Tax Income Returned .....	88
Table 8. The Management of Cases of Tax Evasion Against Law and Execution Status of Fine .....	90

## 、 Tax Sources

Table 9. Sources of Land Value Tax .....	94
( ) Analysis for the Kinds of Land .....	94
( ) Reduction or Exemption of Land .....	96
Table 10. Sources of Land Value Increment Tax .....	98
( ) By Tax Rate .....	98
( ) By Transfer Reason .....	102
Table 11. Sources of House Tax .....	104

(一) 按房屋構造別應稅免稅分 .....	104
(二) 按房屋構造別公有私有分 .....	110
(三) 按房屋使用別分 .....	116
表 12. 使用牌照稅稅源 .....	118
表 13. 契稅稅源 .....	120
表 14. 娛樂稅稅源 .....	124

### 三、稅 率

表 15. 各項稅捐劃解百分率一覽表 .....	128
表 16. 各項稅捐現行稅率表 .....	130

### 四、行政組織

表 17. 本處暨各分處稽徵區域劃分 .....	138
表 18. 本處組織系統 .....	140
表 19. 本處現有員額配置 .....	142
表 20. 本處現有人員人事資料統計 .....	144
表 21. 本處稅捐稽徵經費統計 .....	146
表 22. 本處各項稅捐稽徵成本統計 .....	148
表 23. 稅務服務中心服務統計表 .....	150

### 五、附 錄

表 24. 各項稅捐實徵數 - 按稅類別分 .....	152
(一) 年月別 .....	152
(二) 稅目別 .....	154

( ) Classified by Taxable or Exempt House Structures.....	104
( ) Classified by Public or Private House Structures .....	110
( ) Classified by House Use.....	116
Table 12. Sources of Vehicle License Tax .....	118
Table 13. Sources of Deed Tax .....	120
Table 14. Sources of Amusement Tax .....	124

## 、 Tax Rates

Table 15. The Distribution Rate of Current Taxes .....	128
Table 16. Current Tax Rates for Taxation .....	130

## 、 Administration Organization

Table 17. Service Districts.....	138
Table 18. Organization System.....	140
Table 19. Allocation of the Personnel.....	142
Table 20. Personnel Statistic.....	144
Table 21. Expenditures of the Tax Collection.....	146
Table 22. Cost of Tax Levying .....	148
Table 23. Service Statistics of Tax Service Center .....	150

## 、 Appendix

Table 24. Actual Collection of Taxes.....	152
( ) Monthly.....	152
( ) By Tax Item.....	154



# 一、稅收

## 、Tax Revenue

表 1. 各項稅捐實徵數與預算數及查定數比較  
(一)總 計 (包括罰鍰收入)

單位：新台幣千元

會計年度別 Fiscal Year	預算數 Budget Amount	查定數 Audited Amount			實 淨 額 Net Actual Collection
		總 計 Total	本 年 度 Current FY	以 前 年 度 Previous FY	
民國 88 年下半年及 89 年度 July 1999 To 2000	92,933,084	107,057,512	93,297,138	13,760,374	85,229,571
民國 90 年度 2001	63,461,310	72,159,210	56,337,348	15,821,862	48,899,228
民國 91 年度 2002	51,399,423	57,809,390	41,003,767	16,805,623	35,189,967
民國 92 年度 2003	39,154,209	44,893,836	37,783,865	7,109,971	37,039,962
民國 93 年度 2004	40,530,974	50,511,004	43,117,351	7,393,653	40,938,242
民國 94 年度 2005	40,391,762	51,720,149	42,180,430	9,539,719	40,604,558
民國 95 年度 2006	42,581,572	51,859,626	42,000,520	9,859,106	40,990,131
民國 96 年度 2007	43,017,767	52,602,373	42,205,623	10,396,750	43,545,042
民國 97 年度 2008	41,609,298	48,614,215	40,628,712	7,985,503	40,277,685
民國 98 年度 2009	41,735,322	47,407,949	39,701,665	7,706,284	38,806,089
98 年 1 月 Jan.	1,541,403	9,089,501	1,060,466	8,029,035	962,586
2 月 Feb.	1,265,728	866,372	863,022	3,350	1,107,639
3 月 Mar.	1,715,316	1,213,051	1,300,477	- 87,426	1,556,406
4 月 Apr.	6,169,975	8,192,348	8,207,705	- 15,357	6,193,713
5 月 May	8,690,551	9,068,551	9,101,178	- 32,627	7,303,074
6 月 June	3,876,945	1,328,492	1,411,615	- 83,123	4,692,176
7 月 July	1,655,473	1,666,822	1,642,642	24,180	1,682,685
8 月 Aug.	1,537,912	1,423,949	1,528,148	- 104,199	1,596,067
9 月 Sept.	1,406,235	1,281,670	1,271,813	9,857	1,309,718
10 月 Oct.	1,689,728	1,997,738	1,990,454	7,284	1,632,133
11 月 Nov.	6,614,457	9,443,666	9,484,815	- 41,149	5,948,839
12 月 Dec.	5,571,599	1,835,789	1,839,330	- 3,541	4,821,053

資料來源：根據徵課會計月報表編製。

附 註：自 92 年度起不包含營業稅。

Table 1. Comparisons of Actual Collection , Budget and Audited Amount

( )Grand Total (Including Fines)

Unit : NT\$1,000

徵 數		Actual Collection		實徵淨額佔 預算數 % Net Actual / Budget Amount	實徵毛額佔 預算數 % Gross Actual Collection / Budget Amount	實徵毛額佔查定數 % Gross Actual Collection / Audited Amount	
毛 額	Gross Actual Collection	退還以前年 度稅款 Tax Income Returned	以前年度 Previous FY			本 年 度 Current FY	以前年度 Previous FY
小 計 Total	本 年 度 Current FY	以前年度 Previous FY				本 年 度 Current FY	以前年度 Previous FY
88,613,608	86,023,599	2,590,009	3,384,037	91.71	95.35	92.20	18.82
52,974,612	50,967,493	2,007,119	4,075,384	77.05	83.48	90.47	12.69
38,798,046	36,409,615	2,388,431	3,608,079	68.46	75.48	88.80	14.21
37,254,296	35,255,753	1,998,543	214,334	94.60	95.15	93.31	28.11
41,183,569	38,441,278	2,742,291	245,327	101.00	101.61	89.16	37.09
40,864,316	38,574,075	2,290,241	259,758	100.53	101.17	91.45	24.01
41,259,375	38,475,452	2,783,923	269,244	96.26	96.89	91.61	28.24
43,734,178	39,927,390	3,806,788	189,136	101.23	101.67	94.60	36.62
40,604,174	38,395,663	2,208,511	326,489	96.80	97.58	94.50	27.66
39,133,024	37,175,063	1,957,961	326,935	92.98	93.76	93.64	25.41
984,110	686,745	297,365	21,524	62.45	63.85	64.76	3.70
1,151,302	914,216	237,086	43,663	87.51	90.96	105.93	7,077.19
1,583,771	1,315,785	267,986	27,365	90.74	92.33	101.18	-
6,203,786	5,963,150	240,636	10,073	100.38	100.55	72.65	-
7,323,620	7,176,605	147,015	20,546	84.03	84.27	78.85	-
4,721,857	4,449,457	272,400	29,681	121.03	121.79	315.20	-
1,710,754	1,563,214	147,540	28,069	101.64	103.34	95.16	610.17
1,608,672	1,548,189	60,483	12,605	103.78	104.60	101.31	-
1,358,655	1,253,578	105,077	48,937	93.14	96.62	98.57	1,066.01
1,645,561	1,576,181	69,380	13,428	96.59	97.39	79.19	952.50
6,000,130	5,950,650	49,480	51,291	89.94	90.71	62.74	-
4,840,806	4,777,293	63,513	19,753	86.53	86.88	259.73	-

表 1. 各項稅捐實徵數與預算數及查定數比較(續 1)  
(二) 稅捐收入 (含營業稅)

單位：新台幣千元

會計年度別 Fiscal Year	預算數 Budget Amount	查定數 Audited Amount			實 淨額 Net Actual Collection
		總計 Total	本年度 Current FY	以前年度 Previous FY	
民國 88 年下半年及 89 年度 July 1999 To 2000	92,933,084	97,446,369	90,090,113	7,356,256	84,532,836
民國 90 年度 2001	63,461,310	62,408,676	54,362,841	8,045,835	48,563,462
民國 91 年度 2002	51,399,423	48,093,062	39,504,732	8,588,330	34,753,213
民國 92 年度 2003	39,053,702	43,832,130	37,640,075	6,192,055	36,844,469
民國 93 年度 2004	40,395,247	48,068,685	41,516,592	6,552,093	40,395,981
民國 94 年度 2005	40,218,273	49,327,935	41,852,360	7,475,575	40,376,142
民國 95 年度 2006	42,388,865	49,535,971	41,640,795	7,895,176	40,759,058
民國 96 年度 2007	42,556,395	50,120,399	41,821,962	8,298,437	42,919,226
民國 97 年度 2008	41,382,311	46,825,353	40,236,599	6,588,754	39,840,433
民國 98 年度 2009	41,525,743	45,522,690	39,160,117	6,362,573	38,537,613
98 年 1 月 Jan.	1,524,132	7,760,628	1,037,822	6,722,806	947,662
2 月 Feb.	1,248,267	794,983	814,977	- 19,994	1,086,901
3 月 Mar.	1,697,855	1,183,233	1,266,212	- 82,979	1,534,821
4 月 Apr.	6,152,514	8,128,086	8,152,613	- 24,527	6,170,431
5 月 May	8,673,090	8,999,681	9,040,065	- 40,384	7,281,718
6 月 June	3,859,484	1,286,656	1,374,131	- 87,475	4,643,275
7 月 July	1,638,012	1,594,798	1,577,926	16,872	1,659,385
8 月 Aug.	1,520,451	1,358,277	1,462,142	- 103,865	1,579,306
9 月 Sept.	1,388,774	1,212,403	1,212,366	37	1,293,309
10 月 Oct.	1,672,267	1,965,253	1,950,558	14,695	1,606,540
11 月 Nov.	6,596,996	9,414,900	9,442,664	- 27,764	5,930,349
12 月 Dec.	5,553,901	1,823,792	1,828,641	- 4,849	4,803,916

附註：自 92 年度起不包含營業稅。

Table 1. Comparisons of Actual Collection , Budget and Audited Amount(Cont.1)

( ) Tax Revenues (Including Business Tax)

Unit : NT\$1,000

徵 數		Actual Collection		實徵淨額佔 預算數 % Net Actual / Budget Amount	實徵毛額佔 預算數 % Gross Actual Collection / Budget Amount	實徵毛額佔查定數 % Gross Actual Collection / Audited Amount	
毛 額	Gross Actual Collection	退還以前年 度稅款 Tax Income Returned	以前年度 Previous FY			本 年 度 Current FY	以 前 年 度 Previous FY
小 計 Total	本 年 度 Current FY	以 前 年 度 Previous FY				本 年 度 Current FY	以 前 年 度 Previous FY
87,908,202	85,702,770	2,205,432	3,375,366	90.96	94.59	95.13	29.98
52,582,895	50,793,830	1,789,065	4,019,433	76.52	82.86	93.43	22.24
38,345,662	36,252,874	2,092,788	3,592,449	67.61	74.60	91.77	24.37
37,046,245	35,205,633	1,840,612	201,776	94.34	94.86	93.53	29.73
40,636,900	38,274,981	2,361,919	240,919	100.00	100.60	92.19	36.05
40,578,043	38,418,375	2,159,668	201,901	100.39	100.89	91.80	28.89
40,997,945	38,356,432	2,641,513	238,887	96.16	96.72	92.11	33.46
43,097,182	39,807,047	3,290,135	177,956	100.85	101.27	95.18	39.65
40,114,051	38,215,090	1,898,961	273,618	96.27	96.94	94.98	28.82
38,823,546	37,039,386	1,784,160	285,933	92.80	93.49	94.58	28.04
966,194	682,657	283,537	18,532	62.18	63.39	65.78	4.22
1,129,250	906,141	223,109	42,349	87.07	90.47	111.19	-
1,561,240	1,306,704	254,536	26,419	90.40	91.95	103.20	-
6,179,098	5,953,229	225,869	8,667	100.29	100.43	73.02	-
7,297,378	7,163,130	134,248	15,660	83.96	84.14	79.24	-
4,671,831	4,434,749	237,082	28,556	120.31	121.05	322.73	-
1,682,361	1,547,028	135,333	22,976	101.30	102.71	98.04	802.12
1,591,080	1,539,236	51,844	11,774	103.87	104.65	105.27	-
1,330,723	1,243,079	87,644	37,414	93.13	95.82	102.53	236,875.68
1,619,281	1,564,830	54,451	12,741	96.07	96.83	80.22	370.54
5,980,468	5,939,539	40,929	50,119	89.89	90.65	62.90	-
4,814,642	4,759,064	55,578	10,726	86.50	86.69	260.25	-

表 1. 各項稅捐實徵數與預算數及查定數比較(續 2)  
(二) 稅捐收入 (不含營業稅)

單位：新台幣千元

會計年度別 Fiscal Year	預算數 Budget Amount	查定數 Audited Amount			實 淨額 Net Actual Collection
		總計 Total	本年度 Current FY	以前年度 Previous FY	
民國 88 年下半年及 89 年度 July 1999 To 2000	57,454,874	65,651,918	60,518,846	5,133,072	58,372,436
民國 90 年度 2001	47,731,232	39,937,698	34,371,889	5,565,809	32,635,525
民國 91 年度 2002	38,895,090	40,048,641	34,352,509	5,696,132	33,170,913
民國 92 年度 2003	39,053,702	43,832,130	37,640,075	6,192,055	36,844,469
民國 93 年度 2004	40,395,247	48,068,685	41,516,592	6,552,093	40,395,981
民國 94 年度 2005	40,218,273	49,327,935	41,852,360	7,475,575	40,376,142
民國 95 年度 2006	42,388,865	49,535,971	41,640,795	7,895,176	40,759,058
民國 96 年度 2007	42,556,395	50,120,399	41,821,962	8,298,437	42,919,226
民國 97 年度 2008	41,382,311	46,825,353	40,236,599	6,588,754	39,840,433
民國 98 年度 2009	41,525,743	45,522,690	39,160,117	6,362,573	38,537,613
98 年 1 月 Jan.	1,524,132	7,760,628	1,037,822	6,722,806	947,662
2 月 Feb.	1,248,267	794,983	814,977	- 19,994	1,086,901
3 月 Mar.	1,697,855	1,183,233	1,266,212	- 82,979	1,534,821
4 月 Apr.	6,152,514	8,128,086	8,152,613	- 24,527	6,170,431
5 月 May	8,673,090	8,999,681	9,040,065	- 40,384	7,281,718
6 月 June	3,859,484	1,286,656	1,374,131	- 87,475	4,643,275
7 月 July	1,638,012	1,594,798	1,577,926	16,872	1,659,385
8 月 Aug.	1,520,451	1,358,277	1,462,142	- 103,865	1,579,306
9 月 Sept.	1,388,774	1,212,403	1,212,366	37	1,293,309
10 月 Oct.	1,672,267	1,965,253	1,950,558	14,695	1,606,540
11 月 Nov.	6,596,996	9,414,900	9,442,664	- 27,764	5,930,349
12 月 Dec.	5,553,901	1,823,792	1,828,641	- 4,849	4,803,916

**Table 1. Comparisons of Actual Collection , Budget and Audited Amount(Cont.2)**  
**( )Tax Revenues (Excluding Business Tax)**

Unit : NT\$1,000

徵 數		Actual Collection		實徵淨額佔 預算數 % Net Actual / Budget Amount	實徵毛額佔 預算數 % Gross Actual Collection / Budget Amount	實徵毛額佔查定數 % Gross Actual Collection / Audited Amount	
毛 額	Gross Actual Collection	退還以前年 度稅款 Tax Income Returned	以前年度 Previous FY			本 年 度 Current FY	以前年度 Previous FY
小 計 Total	本 年 度 Current FY	以前年度 Previous FY				本 年 度 Current FY	以前年度 Previous FY
59,031,667	57,063,140	1,968,527	659,231	101.60	102.74	94.29	38.35
33,287,074	31,689,592	1,597,482	651,549	68.37	69.74	92.20	28.70
33,481,351	31,640,628	1,840,723	310,438	85.28	86.08	92.11	32.32
37,046,245	35,205,633	1,840,612	201,776	94.34	94.86	93.53	29.73
40,636,900	38,274,981	2,361,919	240,919	100.00	100.60	92.19	36.05
40,578,043	38,418,375	2,159,668	201,901	100.39	100.89	91.80	28.89
40,997,945	38,356,432	2,641,513	238,887	96.16	96.72	92.11	33.46
43,097,182	39,807,047	3,290,135	177,956	100.85	101.27	95.18	39.65
40,114,051	38,215,090	1,898,961	273,618	96.27	96.94	94.98	28.82
38,823,546	37,039,386	1,784,160	285,933	92.80	93.49	94.58	28.04
966,194	682,657	283,537	18,532	62.18	63.39	65.78	4.22
1,129,250	906,141	223,109	42,349	87.07	90.47	111.19	-
1,561,240	1,306,704	254,536	26,419	90.40	91.95	103.20	-
6,179,098	5,953,229	225,869	8,667	100.29	100.43	73.02	-
7,297,378	7,163,130	134,248	15,660	83.96	84.14	79.24	-
4,671,831	4,434,749	237,082	28,556	120.31	121.05	322.73	-
1,682,361	1,547,028	135,333	22,976	101.30	102.71	98.04	802.12
1,591,080	1,539,236	51,844	11,774	103.87	104.65	105.27	-
1,330,723	1,243,079	87,644	37,414	93.13	95.82	102.53	236,875.68
1,619,281	1,564,830	54,451	12,741	96.07	96.83	80.22	370.54
5,980,468	5,939,539	40,929	50,119	89.89	90.65	62.90	-
4,814,642	4,759,064	55,578	10,726	86.50	86.69	260.25	-

表 1. 各項稅捐實徵數與預算數及查定數比較(續 3)

## 1. 營業稅(國稅)

單位：新台幣千元

會計年度別 Fiscal Year	預算數 Budget Amount	查定數 Audited Amount			實 淨額 Net Actual Collection
		總計 Total	本年度 Current FY	以前年度 Previous FY	
民國 88 年下半年及 89 年度 July 1999 To 2000	35,478,210	31,794,451	29,571,267	2,223,184	26,160,400
民國 90 年度 2001	15,730,078	22,470,978	19,990,952	2,480,026	15,927,937
民國 91 年度 2002	12,504,333	8,044,421	5,152,223	2,892,198	1,582,300
民國 92 年度 2003	-	-	-	-	-
民國 93 年度 2004	-	-	-	-	-
民國 94 年度 2005	-	-	-	-	-
民國 95 年度 2006	-	-	-	-	-
民國 96 年度 2007	-	-	-	-	-
民國 97 年度 2008	-	-	-	-	-
民國 98 年度 2009	-	-	-	-	-
98 年 1 月 Jan.	-	-	-	-	-
2 月 Feb.	-	-	-	-	-
3 月 Mar.	-	-	-	-	-
4 月 Apr.	-	-	-	-	-
5 月 May	-	-	-	-	-
6 月 June	-	-	-	-	-
7 月 July	-	-	-	-	-
8 月 Aug.	-	-	-	-	-
9 月 Sept.	-	-	-	-	-
10 月 Oct.	-	-	-	-	-
11 月 Nov.	-	-	-	-	-
12 月 Dec.	-	-	-	-	-

附註：自 92 年度起營業稅業務由國稅局徵收。





表 1. 各項稅捐實徵數與預算數及查定數比較(續 4)  
2. 地價稅

單位：新台幣千元

會計年度別 Fiscal Year	預算數 Budget Amount	查定數 Audited Amount			實 淨額 Net Actual Collection
		總計 Total	本年度 Current FY	以前年度 Previous FY	
民國 88 年下半年及 89 年度 July 1999 To 2000	11,838,819	15,943,387	14,764,798	1,178,589	13,437,252
民國 90 年度 2001	7,905,150	9,791,420	7,566,210	2,225,210	7,021,623
民國 91 年度 2002	7,115,077	10,138,965	7,558,252	2,580,713	7,215,265
民國 92 年度 2003	7,103,589	10,292,867	7,385,196	2,907,671	7,306,434
民國 93 年度 2004	7,284,710	10,742,686	7,993,991	2,748,695	7,809,982
民國 94 年度 2005	7,353,963	10,762,135	7,930,018	2,832,117	7,821,626
民國 95 年度 2006	7,993,992	10,878,605	8,050,498	2,828,107	8,135,459
民國 96 年度 2007	8,510,254	11,450,021	8,820,452	2,629,569	8,829,165
民國 97 年度 2008	8,589,006	11,300,781	8,799,695	2,501,086	8,706,180
民國 98 年度 2009	8,820,452	11,105,764	8,720,858	2,384,906	8,627,365
98 年 1 月 Jan.	989	2,487,908	3,504	2,484,404	106,406
2 月 Feb.	3,246	- 6,517	5,736	- 12,253	63,467
3 月 Mar.	14,317	- 45,796	14,948	- 60,744	41,699
4 月 Apr.	6,306	5,629	11,621	- 5,992	121,655
5 月 May	6,194	- 987	10,223	- 11,210	58,125
6 月 June	7,797	6,355	14,485	- 8,130	85,069
7 月 July	17,065	30,327	23,563	6,764	97,400
8 月 Aug.	24,309	45,194	45,385	- 191	33,169
9 月 Sept.	19,430	77,734	78,670	- 936	44,837
10 月 Oct.	220,387	195,380	198,977	- 3,597	205,872
11 月 Nov.	4,834,091	8,375,167	8,377,927	- 2,760	4,721,293
12 月 Dec.	3,666,321	- 64,630	- 64,181	- 449	3,048,373

Table 1. Comparisons of Actual Collection , Budget and Audited Amount (Cont.4)

## 2.Land Value Tax

Unit : NT\$1,000

徵 數 Actual Collection			實徵淨額佔 預算數 % Net Actual / Budget Amount	實徵毛額 佔預算數 % Gross Actual Collection / Budget Amount	實徵毛額佔查定數 % Gross Actual Collection / Audited Amount		
毛 額 Gross Actual Collection	退還以前年 度稅款 Tax Income Returned				本 年 度 Current FY	以 前 年 度 Previous FY	
小 計 Total	本 年 度 Current FY	以 前 年 度 Previous FY				本 年 度 Current FY	以 前 年 度 Previous FY
13,475,556	13,213,107	262,449	38,304	113.50	113.83	89.49	22.27
7,105,110	6,424,398	680,712	83,487	88.82	89.88	84.91	30.59
7,291,238	6,435,647	855,591	75,973	101.41	102.48	85.15	33.15
7,379,866	6,540,237	839,629	73,432	102.86	103.89	88.56	28.88
7,844,016	6,948,322	895,694	34,034	107.21	107.68	86.92	32.59
7,858,760	7,003,415	855,345	37,134	106.36	106.86	88.32	30.20
8,177,967	7,313,210	864,757	42,508	101.77	102.30	90.84	30.58
8,862,005	7,996,219	865,786	32,840	103.75	104.13	90.66	32.93
8,798,540	8,016,731	781,809	92,360	101.36	102.44	91.10	31.26
8,714,179	8,039,977	674,202	86,814	97.81	98.80	92.19	28.27
112,538	302	112,236	6,132	10,758.95	11,378.97	8.62	4.52
69,470	6,350	63,120	6,003	1,955.24	2,140.17	110.70	-
61,328	1,974	59,354	19,629	291.26	428.36	13.21	-
126,289	7,568	118,721	4,634	1,929.19	2,002.68	65.12	-
65,301	8,268	57,033	7,176	938.41	1,054.26	80.88	-
86,842	9,210	77,632	1,773	1,091.05	1,113.79	63.58	-
104,406	18,178	86,228	7,006	570.76	611.81	77.15	1,274.81
35,844	14,002	21,842	2,675	136.45	147.45	30.85	-
56,318	31,861	24,457	11,481	230.76	289.85	40.50	-
214,133	195,315	18,818	8,261	93.41	97.16	98.16	-
4,726,003	4,713,723	12,280	4,710	97.67	97.76	56.26	-
3,055,707	3,033,226	22,481	7,334	83.15	83.35	-	-

表 1. 各項稅捐實徵數與預算數及查定數比較(續 5)

## 3. 田賦

單位：新台幣千元

會計年度別 Fiscal Year	預算數 Budget Amount	查定數 Audited Amount			實 淨額 Net Actual Collection
		總計 Total	本年度 Current FY	以前年度 Previous FY	
民國 88 年下半年及 89 年度 July 1999 To 2000	-	6,694	-	6,694	-
民國 90 年度 2001	-	6,694	-	6,694	2
民國 91 年度 2002	-	6,692	-	6,692	-
民國 92 年度 2003	-	6,692	-	6,692	-
民國 93 年度 2004	-	-	-	-	-
民國 94 年度 2005	-	-	-	-	-
民國 95 年度 2006	-	-	-	-	-
民國 96 年度 2007	-	-	-	-	-
民國 97 年度 2008	-	-	-	-	-
民國 98 年度 2009	-	-	-	-	-
98 年 1 月 Jan.	-	-	-	-	-
2 月 Feb.	-	-	-	-	-
3 月 Mar.	-	-	-	-	-
4 月 Apr.	-	-	-	-	-
5 月 May	-	-	-	-	-
6 月 June	-	-	-	-	-
7 月 July	-	-	-	-	-
8 月 Aug.	-	-	-	-	-
9 月 Sept.	-	-	-	-	-
10 月 Oct.	-	-	-	-	-
11 月 Nov.	-	-	-	-	-
12 月 Dec.	-	-	-	-	-



表 1. 各項稅捐實徵數與預算數及查定數比較(續 6)  
4. 土地增值稅

單位：新台幣千元

會計年度別 Fiscal Year	預算數 Budget Amount	查定數 Audited Amount			實 淨額 Net Actual Collection
		總計 Total	本年度 Current FY	以前年度 Previous FY	
民國 88 年下半年及 89 年度 July 1999 To 2000	28,725,836	27,864,663	26,684,380	1,180,283	25,834,646
民國 90 年度 2001	22,915,000	10,683,184	9,579,026	1,104,158	8,950,084
民國 91 年度 2002	15,184,445	10,215,082	9,486,907	728,175	9,095,066
民國 92 年度 2003	14,728,871	13,079,081	12,361,549	717,532	11,917,336
民國 93 年度 2004	16,153,223	16,228,848	15,107,362	1,121,486	14,497,093
民國 94 年度 2005	15,076,643	16,670,177	14,886,375	1,783,802	13,914,363
民國 95 年度 2006	15,982,365	16,628,113	14,204,972	2,423,141	13,363,468
民國 96 年度 2007	14,503,930	16,362,451	13,415,967	2,946,484	14,481,883
民國 97 年度 2008	13,216,604	13,378,588	11,790,827	1,587,761	11,480,620
民國 98 年度 2009	13,248,371	11,757,768	10,204,212	1,553,556	9,652,273
98 年 1 月 Jan.	1,059,870	2,405,147	681,565	1,723,582	510,570
2 月 Feb.	927,386	487,026	504,482	- 17,456	644,137
3 月 Mar.	1,192,353	528,791	548,157	- 19,366	754,372
4 月 Apr.	1,059,870	606,884	640,769	- 33,885	620,422
5 月 May	1,059,870	667,861	669,127	- 1,266	604,604
6 月 June	1,059,870	960,215	971,266	- 11,051	1,007,310
7 月 July	1,059,870	1,028,940	1,026,942	1,998	869,375
8 月 Aug.	1,059,870	932,142	1,018,703	- 86,561	1,007,614
9 月 Sept.	927,386	703,440	705,448	- 2,008	708,891
10 月 Oct.	1,059,870	1,287,961	1,288,651	- 690	917,200
11 月 Nov.	1,324,837	713,704	715,794	- 2,090	764,219
12 月 Dec.	1,457,319	1,435,657	1,433,308	2,349	1,243,559

Table 1. Comparisons of Actual Collection , Budget and Audited Amount(Cont.6)

## 4. Land Value Increment Tax

Unit : NT\$1,000

徵 數 Actual Collection			實徵淨額佔 預算數 % Net Actual / Budget Amount	實徵毛額佔 預算數 % Gross Actual Collection / Budget Amount	實徵毛額佔查定數 % Gross Actual Collection / Audited Amount		
毛 額 Gross Actual Collection	退還以前年 度稅款 Tax Income Returned				本 年 度 Current FY	以 前 年 度 Previous FY	
小 計 Total	本 年 度 Current FY	以 前 年 度 Previous FY				本 年 度 Current FY	以 前 年 度 Previous FY
26,395,320	25,448,165	947,155	560,674	89.94	91.89	95.37	80.25
9,494,815	8,872,056	622,759	544,731	39.06	41.43	92.62	56.40
9,304,059	8,786,391	517,668	208,993	59.90	61.27	92.62	71.09
12,035,547	11,549,316	486,231	118,211	80.91	81.71	93.43	67.76
14,693,914	13,716,932	976,982	196,821	89.75	90.97	90.80	87.11
14,066,615	13,340,023	726,592	152,252	92.29	93.30	89.61	40.73
13,535,788	12,371,827	1,163,961	172,320	83.61	84.69	87.10	48.04
14,609,158	12,848,972	1,760,186	127,275	99.85	100.73	95.77	59.74
11,647,257	11,148,966	498,291	166,637	86.87	88.13	94.56	31.38
9,785,887	9,258,912	526,975	133,614	72.86	73.86	90.74	33.92
518,202	426,108	92,094	7,632	48.17	48.89	62.52	5.34
648,442	563,710	84,732	4,305	69.46	69.92	111.74	-
759,562	614,212	145,350	5,190	63.27	63.70	112.05	-
623,573	602,893	20,680	3,151	58.54	58.83	94.09	-
611,882	595,173	16,709	7,278	57.05	57.73	88.95	-
1,015,540	901,319	114,221	8,230	95.04	95.82	92.80	-
883,410	874,542	8,868	14,035	82.03	83.35	85.16	443.84
1,015,298	1,013,056	2,242	7,684	95.07	95.79	99.45	-
734,267	705,674	28,593	25,376	76.44	79.18	100.03	-
920,777	916,115	4,662	3,577	86.54	86.88	71.09	-
808,849	805,436	3,413	44,630	57.68	61.05	112.52	-
1,246,085	1,240,674	5,411	2,526	85.33	85.51	86.56	230.35

表 1. 各項稅捐實徵數與預算數及查定數比較(續 7)  
5. 房屋稅

單位：新台幣千元

會計年度別 Fiscal Year	預算數 Budget Amount	查定數 Audited Amount			實 淨額 Net Actual Collection
		總計 Total	本年度 Current FY	以前年度 Previous FY	
民國 88 年下半年及 89 年度 July 1999 To 2000	6,818,402	8,277,381	7,414,306	863,075	7,505,766
民國 90 年度 2001	7,808,712	8,419,232	7,727,377	691,855	7,414,540
民國 91 年度 2002	7,223,521	8,249,844	7,306,592	943,252	7,199,518
民國 92 年度 2003	7,570,256	8,385,637	7,411,083	974,554	7,347,675
民國 93 年度 2004	7,305,318	8,541,303	7,535,937	1,005,366	7,465,317
民國 94 年度 2005	7,513,965	8,724,041	7,665,010	1,059,031	7,676,318
民國 95 年度 2006	7,535,935	8,890,546	7,773,841	1,116,705	7,829,550
民國 96 年度 2007	7,997,590	9,022,319	7,901,789	1,120,530	8,014,312
民國 97 年度 2008	7,916,462	9,204,405	8,119,677	1,084,728	8,238,462
民國 98 年度 2009	8,076,715	9,288,320	8,315,974	972,346	8,454,578
98 年 1 月 Jan.	723	1,000,266	1,332	998,934	23,609
2 月 Feb.	2,996	9,155	512	8,643	20,713
3 月 Mar.	1,323	6,587	1,060	5,527	25,747
4 月 Apr.	263,709	337,820	323,794	14,026	383,462
5 月 May	5,318,295	7,952,646	7,976,844	- 24,198	4,657,364
6 月 June	2,338,297	- 16,341	8,078	- 24,419	3,040,582
7 月 July	63,821	2,276	- 221	2,497	87,915
8 月 Aug.	29,566	- 25,093	- 9,519	- 15,574	41,359
9 月 Sept.	10,995	5,308	1,363	3,945	71,823
10 月 Oct.	20,187	11,828	4,364	7,464	47,346
11 月 Nov.	13,150	1,290	5,146	- 3,856	25,382
12 月 Dec.	13,653	2,578	3,221	- 643	29,276



Table 1. Comparisons of Actual Collection , Budget and Audited Amount(Cont.7)

## 5.House Tax

Unit : NT\$1,000

徵 數 Actual Collection			退還以前年 度稅款 Tax Income Returned	實徵淨額佔 預算數 % Net Actual / Budget Amount	實徵毛額佔 預算數 % Gross Actual Collection / Budget Amount	實徵毛額佔查定數 % Gross Actual Collection / Audited Amount	
毛 額 Gross Actual Collection	本 年 度 Current FY	以 前 年 度 Previous FY				本 年 度 Current FY	以 前 年 度 Previous FY
小 計 Total							
7,516,333	7,155,704	360,629	10,567	110.08	110.24	96.51	41.78
7,424,707	7,341,885	82,822	10,167	94.95	95.08	95.01	11.97
7,205,232	6,979,265	225,967	5,714	99.67	99.75	95.52	23.96
7,351,206	7,125,747	225,459	3,531	97.06	97.11	96.15	23.13
7,468,721	7,249,264	219,457	3,404	102.19	102.24	96.20	21.83
7,679,472	7,394,434	285,038	3,154	102.16	102.20	96.47	26.91
7,832,569	7,495,416	337,153	3,019	103.90	103.94	96.42	30.19
8,016,212	7,668,161	348,051	1,900	100.21	100.23	97.04	31.06
8,243,300	7,904,024	339,276	4,838	104.07	104.13	97.34	31.28
8,506,730	8,184,488	322,242	52,152	104.68	105.32	98.42	33.14
23,902	303	23,599	293	3,265.42	3,305.95	22.75	2.36
51,671	665	51,006	30,958	691.36	1,724.67	129.88	590.14
26,018	282	25,736	271	1,946.11	1,966.59	26.60	465.64
383,639	323,299	60,340	177	145.41	145.48	99.85	430.20
4,657,516	4,614,417	43,099	152	87.57	87.58	57.85	-
3,058,266	3,031,833	26,433	17,684	130.03	130.79	37,531.98	-
88,243	69,459	18,784	328	137.75	138.27	-	752.26
42,304	29,066	13,238	945	139.89	143.08	-	-
71,994	54,567	17,427	171	653.23	654.79	4,003.45	441.75
47,904	32,117	15,787	558	234.54	237.30	735.95	211.51
25,491	11,860	13,631	109	193.02	193.85	230.47	-
29,782	16,620	13,162	506	214.43	218.14	515.99	-

表 1. 各項稅捐實徵數與預算數及查定數比較(續 8)

## 6. 使用牌照稅

單位：新台幣千元

會計年度別 Fiscal Year	預算數 Budget Amount	查定數 Audited Amount			實 淨額 Net Actual Collection
		總計 Total	本年度 Current FY	以前年度 Previous FY	
民國 88 年下半年及 89 年度 July 1999 To 2000	6,146,044	8,137,920	6,500,301	1,637,619	6,519,686
民國 90 年度 2001	6,044,770	7,755,587	6,520,270	1,235,317	6,317,377
民國 91 年度 2002	6,253,940	7,924,817	6,752,102	1,172,715	6,460,692
民國 92 年度 2003	6,654,420	8,288,609	6,946,306	1,342,303	6,765,975
民國 93 年度 2004	6,696,415	8,770,220	7,331,762	1,438,458	7,096,399
民國 94 年度 2005	6,904,944	9,319,090	7,732,140	1,586,950	7,417,719
民國 95 年度 2006	7,394,568	8,890,843	7,573,291	1,317,552	7,447,232
民國 96 年度 2007	7,797,537	8,990,926	7,615,407	1,375,519	7,534,185
民國 97 年度 2008	7,500,000	8,827,686	7,625,331	1,202,355	7,500,511
民國 98 年度 2009	7,214,371	8,845,028	7,567,862	1,277,166	7,494,722
98 年 1 月 Jan.	125,000	1,395,886	71,336	1,324,550	79,978
2 月 Feb.	92,000	93,524	91,625	1,899	110,474
3 月 Mar.	120,000	379,620	384,248	- 4,628	397,864
4 月 Apr.	4,490,000	6,873,668	6,872,675	993	4,741,251
5 月 May	1,874,000	17,296	16,500	796	1,636,972
6 月 June	107,000	- 26,336	13,530	- 39,866	129,294
7 月 July	92,500	24,224	18,605	5,619	110,625
8 月 Aug.	92,500	7,902	9,086	- 1,184	89,641
9 月 Sept.	68,000	4,142	4,766	- 624	40,008
10 月 Oct.	67,000	100,351	88,494	11,857	68,894
11 月 Nov.	51,000	- 30,094	- 12,905	- 17,189	52,952
12 月 Dec.	35,371	4,845	9,902	- 5,057	36,769

Table 1. Comparisons of Actual Collection , Budget and Audited Amount(Cont.8)

## 6. Vehicle License Tax

Unit : NT\$1,000

徵 數 Actual Collection			實徵淨額佔 預算數 % Net Actual / Budget Amount	實徵毛額佔 預算數 % Gross Actual Collection / Budget Amount	實徵毛額佔查定數 % Gross Actual Collection / Audited Amount		
毛 額 Gross Actual Collection	退還以前年 度稅款 Tax Income Returned				本 年 度 Current FY	以 前 年 度 Previous FY	
小 計 Total	本 年 度 Current FY	以 前 年 度 Previous FY				本 年 度 Current FY	以 前 年 度 Previous FY
6,557,270	6,207,494	349,776	37,584	106.08	106.69	95.50	21.36
6,318,318	6,174,049	144,269	941	104.51	104.53	94.69	11.68
6,466,374	6,294,291	172,083	5,682	103.31	103.40	93.22	14.67
6,769,308	6,553,677	215,631	3,333	101.68	101.73	94.35	16.06
7,099,415	6,890,024	209,391	3,016	105.97	106.02	93.98	14.56
7,421,617	7,193,255	228,362	3,898	107.43	107.48	93.03	14.39
7,461,745	7,244,155	217,590	14,513	100.71	100.91	95.65	16.51
7,544,318	7,302,719	241,599	10,133	96.62	96.75	95.89	17.56
7,505,452	7,294,473	210,979	4,941	100.01	100.07	95.66	17.55
7,499,933	7,278,224	221,709	5,211	103.89	103.96	96.17	17.36
81,699	56,831	24,868	1,721	63.98	65.36	79.67	1.88
111,165	86,257	24,908	691	120.08	120.83	94.14	1,311.64
398,305	374,812	23,493	441	331.55	331.92	97.54	-
4,741,593	4,717,854	23,739	342	105.60	105.60	68.65	2,390.63
1,637,189	1,620,345	16,844	217	87.35	87.36	9,820.27	2,116.08
129,601	111,383	18,218	307	120.84	121.12	823.23	-
110,938	90,994	19,944	313	119.59	119.93	489.08	354.94
89,880	75,548	14,332	239	96.91	97.17	831.48	-
40,308	23,891	16,417	300	58.84	59.28	501.28	-
69,146	55,794	13,352	252	102.83	103.20	63.05	112.61
53,104	41,817	11,287	152	103.83	104.13	-	-
37,005	22,698	14,307	236	103.95	104.62	229.23	-

表 1. 各項稅捐實徵數與預算數及查定數比較(續 9)  
7. 契稅

單位：新台幣千元

會計年度別 Fiscal Year	預算數 Budget Amount	查定數 Audited Amount			實 淨額 Net Actual Collection
		總計 Total	本年度 Current FY	以前年度 Previous FY	
民國 88 年下半年及 89 年度 July 1999 To 2000	2,522,475	3,804,762	3,737,429	67,333	3,672,862
民國 90 年度 2001	2,199,320	2,133,221	2,034,317	98,904	2,020,971
民國 91 年度 2002	2,173,926	2,388,989	2,313,219	75,770	2,280,563
民國 92 年度 2003	2,062,788	2,523,633	2,443,094	80,539	2,429,372
民國 93 年度 2004	2,127,855	2,555,070	2,482,887	72,183	2,474,633
民國 94 年度 2005	2,463,904	2,501,269	2,433,417	67,852	2,393,373
民國 95 年度 2006	2,446,975	2,878,257	2,810,442	67,815	2,773,903
民國 96 年度 2007	2,604,624	2,919,810	2,834,377	85,433	2,840,185
民國 97 年度 2008	3,037,495	2,763,626	2,684,166	79,460	2,703,978
民國 98 年度 2009	3,034,012	3,229,123	3,186,728	42,395	3,151,861
98 年 1 月 Jan.	246,236	234,409	181,384	53,025	127,431
2 月 Feb.	167,325	149,697	150,200	- 503	197,365
3 月 Mar.	260,548	203,619	205,641	- 2,022	203,292
4 月 Apr.	259,315	241,120	242,225	- 1,105	231,787
5 月 May	287,417	244,168	248,583	- 4,415	211,583
6 月 June	264,206	292,418	292,475	- 57	307,375
7 月 July	277,442	353,064	353,105	- 41	355,476
8 月 Aug.	240,892	325,927	326,109	- 182	323,252
9 月 Sept.	244,649	306,113	306,490	- 377	306,296
10 月 Oct.	240,506	296,547	296,625	- 78	294,826
11 月 Nov.	255,604	246,455	247,545	- 1,090	255,493
12 月 Dec.	289,872	335,586	336,346	- 760	337,685

Table 1. Comparisons of Actual Collection , Budget and Audited Amount(Cont.9)

## 7.Deed Tax

Unit : NT\$1,000

徵 數 Actual Collection			實徵淨額佔 預算數 % Net Actual / Budget Amount	實徵毛額佔 預算數 % Gross Actual Collection / Budget Amount	實徵毛額佔查定數 % Gross Actual Collection / Audited Amount		
毛 額 Gross Actual Collection	退還以前年 度稅款 Tax Income Returned				本 年 度 Current FY	以 前 年 度 Previous FY	
小 計 Total	本 年 度 Current FY	以 前 年 度 Previous FY				本 年 度 Current FY	以 前 年 度 Previous FY
3,681,831	3,651,206	30,625	8,969	145.61	145.96	97.69	45.48
2,031,942	1,971,970	59,972	10,971	91.89	92.39	96.94	60.64
2,292,246	2,248,030	44,216	11,683	104.91	105.44	97.18	58.36
2,432,477	2,381,128	51,349	3,105	117.77	117.92	97.46	63.76
2,478,042	2,425,391	52,651	3,409	116.30	116.46	97.68	72.94
2,397,264	2,349,012	48,252	3,891	97.14	97.30	96.53	71.11
2,779,740	2,736,718	43,022	5,837	113.36	113.60	97.38	63.44
2,844,382	2,782,669	61,713	4,197	109.04	109.21	98.18	72.23
2,707,587	2,651,005	56,582	3,609	89.02	89.14	98.76	71.21
3,159,762	3,133,902	25,860	7,901	103.88	104.14	98.34	61.00
130,185	105,381	24,804	2,754	51.75	52.87	58.10	46.78
197,752	196,950	802	387	117.95	118.18	131.13	-
204,042	203,917	125	750	78.02	78.31	99.16	-
232,129	232,129	-	342	89.38	89.52	95.83	-
212,419	212,400	19	836	73.62	73.91	85.44	-
307,934	307,934	-	559	116.34	116.55	105.29	-
356,763	356,669	94	1,287	128.13	128.59	101.01	-
323,476	323,483	- 7	224	134.19	134.28	99.19	3.85
306,372	306,329	43	76	125.20	125.23	99.95	-
294,874	294,847	27	48	122.59	122.61	99.40	-
256,011	255,994	17	518	99.96	100.16	103.41	-
337,805	337,869	- 64	120	116.49	116.54	100.45	8.42

表 1. 各項稅捐實徵數與預算數及查定數比較(續 10)  
8. 印花稅

單位：新台幣千元

會計年度別 Fiscal Year	預算數 Budget Amount	查定數 Audited Amount			實 淨額 Net Actual Collection
		總計 Total	本年度 Current FY	以前年度 Previous FY	
民國 88 年下半年及 89 年度 July 1999 To 2000	1,090,308	1,070,422	1,068,826	1,596	1,067,301
民國 90 年度 2001	683,968	709,837	708,841	996	708,811
民國 91 年度 2002	780,835	688,938	688,258	680	688,144
民國 92 年度 2003	754,477	830,367	829,635	732	825,433
民國 93 年度 2004	636,955	800,179	795,441	4,738	795,442
民國 94 年度 2005	672,051	935,446	932,122	3,324	884,866
民國 95 年度 2006	795,441	945,996	941,540	4,456	929,402
民國 96 年度 2007	920,769	959,638	953,522	6,116	949,765
民國 97 年度 2008	857,726	971,728	966,342	5,386	965,182
民國 98 年度 2009	900,000	921,299	916,761	4,538	912,645
98 年 1 月 Jan.	72,000	83,007	77,099	5,908	78,882
2 月 Feb.	36,000	42,588	42,781	- 193	31,721
3 月 Mar.	90,000	89,680	90,608	- 928	92,741
4 月 Apr.	54,000	43,867	43,869	- 2	51,234
5 月 May	108,000	100,162	100,135	27	95,393
6 月 June	63,000	53,518	53,517	1	52,557
7 月 July	108,000	133,263	133,263	-	115,431
8 月 Aug.	54,000	49,394	49,453	- 59	62,787
9 月 Sept.	99,000	92,600	92,524	76	98,850
10 月 Oct.	45,003	53,881	54,091	- 210	52,262
11 月 Nov.	99,000	89,610	89,601	9	92,214
12 月 Dec.	71,997	89,729	89,820	- 91	88,573

Table 1. Comparisons of Actual Collection , Budget and Audited Amount(Cont.10)

## 8.Stamp Tax

Unit : NT\$1,000

徵 數 Actual Collection				實徵淨額佔	實徵毛額佔	實徵毛額佔查定數%	
毛 額 Gross Actual Collection			退還以前年	預 算 數 %	預 算 數 %	Gross Actual Collection / Audited Amount	
小 計 Total	本 年 度 Current FY	以 前 年 度 Previous FY	度 稅 款 Tax Income Returned	Net Actual / Budget Amount	Gross Actual Collection / Budget Amount	本 年 度 Current FY	以 前 年 度 Previous FY
1,069,393	1,068,581	812	2,092	97.89	98.08	99.98	50.88
708,828	708,773	55	17	103.63	103.63	99.99	5.52
688,153	688,146	7	9	88.13	88.13	99.98	1.03
825,569	825,305	264	136	109.40	109.42	99.48	36.07
795,546	795,412	134	104	124.88	124.90	100.00	2.83
885,312	884,903	409	446	131.67	131.73	94.93	12.30
929,935	927,909	2,026	533	116.84	116.91	98.55	45.47
951,241	946,999	4,242	1,476	103.15	103.31	99.32	69.36
965,819	962,206	3,613	637	112.53	112.60	99.57	67.08
912,833	909,715	3,118	188	101.41	101.43	99.23	68.71
78,882	76,105	2,777	-	109.56	109.56	98.71	47.00
31,721	31,659	62	-	88.11	88.11	74.00	-
92,875	92,849	26	134	103.05	103.19	102.47	-
51,255	51,236	19	21	94.88	94.92	116.79	-
95,393	95,369	24	-	88.33	88.33	95.24	88.89
52,557	52,554	3	-	83.42	83.42	98.20	300.00
115,438	115,438	-	7	106.88	106.89	86.62	-
62,794	62,794	-	7	116.27	116.29	126.98	-
98,850	98,692	158	-	99.85	99.85	106.67	207.89
52,279	52,279	-	17	116.13	116.17	96.65	-
92,214	92,186	28	-	93.15	93.15	102.89	311.11
88,575	88,554	21	2	123.02	123.03	98.59	-

表 1. 各項稅捐實徵數與預算數及查定數比較(續 11)  
9. 娛樂稅

單位：新台幣千元

會計年度別 Fiscal Year	預算數 Budget Amount	查定數 Audited Amount			實 淨額 Net Actual Collection
		總計 Total	本年度 Current FY	以前年度 Previous FY	
民國 88 年下半年及 89 年度 July 1999 To 2000	312,990	456,423	346,554	109,869	321,192
民國 90 年度 2001	174,312	375,191	235,457	139,734	200,759
民國 91 年度 2002	163,346	394,371	246,192	148,179	228,849
民國 92 年度 2003	179,301	400,891	263,197	137,694	250,529
民國 93 年度 2004	190,771	411,085	269,211	141,874	255,985
民國 94 年度 2005	232,803	398,720	273,278	125,442	267,045
民國 95 年度 2006	239,589	409,198	286,211	122,987	279,864
民國 96 年度 2007	221,691	402,347	280,448	121,899	269,180
民國 97 年度 2008	265,018	367,318	250,561	116,757	245,239
民國 98 年度 20098	231,822	364,665	247,722	116,943	243,786
98 年 1 月 Jan.	19,314	143,045	21,602	121,443	20,784
2 月 Feb.	19,314	19,510	19,641	- 131	18,880
3 月 Mar.	19,314	20,785	21,550	- 765	19,104
4 月 Apr.	19,314	19,098	17,660	1,438	20,562
5 月 May	19,314	18,535	18,653	- 118	17,672
6 月 June	19,314	16,993	20,780	- 3,787	21,088
7 月 July	19,314	22,704	22,669	35	23,130
8 月 Aug.	19,314	22,811	22,925	- 114	21,484
9 月 Sept.	19,314	23,066	23,105	- 39	22,611
10 月 Oct.	19,314	19,305	19,356	- 51	20,048
11 月 Nov.	19,314	18,777	19,556	- 779	18,796
12 月 Dec.	19,368	20,036	20,225	- 189	19,627



Table 1. Comparisons of Actual Collection , Budget and Audited Amount(Cont.11)

## 9.Amusement Tax

Unit : NT\$1,000

徵 數		Actual Collection		實徵淨額佔 預算數 % Net Actual / Budget Amount	實徵毛額佔 預算數 % Gross Actual Collection / Budget Amount	實徵毛額佔查定數 % Gross Actual Collection / Audited Amount	
毛 額	Gross Actual Collection	退還以前年 度稅款 Tax Income Returned	以前年度 Previous FY			本 年 度 Current FY	以前年度 Previous FY
小 計 Total	本 年 度 Current FY	以前年度 Previous FY				本 年 度 Current FY	以前年度 Previous FY
321,886	316,726	5,160	694	102.62	102.84	91.39	4.70
201,203	196,172	5,031	444	115.17	115.43	83.32	3.60
231,082	207,990	23,092	2,233	140.10	141.47	84.48	15.58
250,545	230,212	20,333	16	139.73	139.73	87.47	14.77
256,113	249,635	6,478	128	134.18	134.25	92.73	4.57
268,147	253,333	14,814	1,102	114.71	115.18	92.70	11.81
279,941	267,197	12,744	77	116.81	116.84	93.36	10.36
269,313	261,308	8,005	133	121.42	121.48	93.18	6.57
245,835	237,685	8,150	596	92.54	92.76	94.86	6.98
243,829	234,168	9,661	43	105.16	105.18	94.53	8.26
20,784	17,627	3,157	-	107.61	107.61	81.60	2.60
18,885	20,550	- 1,665	5	97.75	97.78	104.63	1,270.99
19,108	18,658	450	4	98.91	98.93	86.58	-
20,562	18,250	2,312	-	106.46	106.46	103.34	160.78
17,672	17,158	514	-	91.50	91.50	91.99	-
21,091	20,516	575	3	109.19	109.20	98.73	-
23,130	21,748	1,382	-	119.76	119.76	95.94	3,948.57
21,484	21,287	197	-	111.24	111.24	92.85	-
22,614	22,065	549	3	117.07	117.09	95.50	-
20,076	18,363	1,713	28	103.80	103.95	94.87	-
18,796	18,523	273	-	97.32	97.32	94.72	-
19,627	19,423	204	-	101.34	101.34	96.03	-

表 1. 各項稅捐實徵數與預算數及查定數比較(續 12)

## 10. 教育捐

單位：新台幣千元

會計年度別 Fiscal Year	預算數 Budget Amount	查定數 Audited Amount			實 淨額 Net Actual Collection
		總計 Total	本年度 Current FY	以前年度 Previous FY	
民國 88 年下半年及 89 年度 July 1999 To 2000	-	90,266	2,252	88,014	13,731
民國 90 年度 2001	-	63,332	391	62,941	1,358
民國 91 年度 2002	-	40,943	987	39,956	2,816
民國 92 年度 2003	-	24,353	15	24,338	1,715
民國 93 年度 2004	-	19,294	1	19,293	1,130
民國 94 年度 2005	-	17,057	-	17,057	832
民國 95 年度 2006	-	14,413	-	14,413	180
民國 96 年度 2007	-	12,887	-	12,887	551
民國 97 年度 2008	-	11,221	-	11,221	261
民國 98 年度 2009	-	10,723	-	10,723	383
98 年 1 月 Jan.	-	10,960	-	10,960	2
2 月 Feb.	-	-	-	-	144
3 月 Mar.	-	- 53	-	- 53	2
4 月 Apr.	-	-	-	-	58
5 月 May	-	-	-	-	5
6 月 June	-	- 166	-	- 166	-
7 月 July	-	-	-	-	33
8 月 Aug.	-	-	-	-	-
9 月 Sept.	-	-	-	-	-7
10 月 Oct.	-	-	-	-	92
11 月 Nov.	-	- 9	-	- 9	-
12 月 Dec.	-	- 9	-	- 9	54
房屋稅附徵	-	6,523	-	6,523	368
娛樂稅附徵	-	4,200	-	4,200	16
契稅附徵	-	-	-	-	-1
小計		10,723	-	10,723	383

Table 1. Comparisons of Actual Collection , Budget and Audited Amount(Cont.12)

## 10.Education Surtax

Unit : NT\$1,000

徵 數		Actual Collection		實徵淨額佔 預算數 % Net Actual / Budget Amount	實徵毛額佔 預算數 % Gross Actual Collection / Budget Amount	實徵毛額佔查定數%	
毛 額	Gross Actual Collection		退還以前年 度稅款 Tax Income Returned			Gross Actual Collection / Audited Amount	
小 計 Total	本 年 度 Current FY	以 前 年 度 Previous FY				本 年 度 Current FY	以 前 年 度 Previous FY
14,078	2,157	11,921	347	-	-	95.78	13.54
2,149	289	1,860	791	-	-	73.91	2.96
2,967	868	2,099	151	-	-	87.94	5.25
1,727	11	1,716	12	-	-	73.33	7.05
1,133	1	1,132	3	-	-	100.00	5.87
856	-	856	24	-	-	-	5.02
260	-	260	80	-	-	-	1.80
553	-	553	2	-	-	-	4.29
261	-	261	-	-	-	-	2.33
393	-	393	10	-	-	-	3.67
2	-	2	-	-	-	-	0.02
144	-	144	-	-	-	-	-
2	-	2	-	-	-	-	-
58	-	58	-	-	-	-	-
6	-	6	1	-	-	-	-
-	-	-	-	-	-	-	-
33	-	33	-	-	-	-	-
-	-	-	-	-	-	-	-
-	-	-	7	-	-	-	-
92	-	92	-	-	-	-	-
-	-	-	-	-	-	-	-
56	-	56	2	-	-	-	-
377	-	377	9	-	-	-	5.78
16	-	16	-	-	-	-	0.38
-	-	-	1	-	-	-	-
393	-	393	10	-	-	-	3.67

表 1. 各項稅捐實徵數與預算數及查定數比較(續 13 完)  
(三) 罰鍰收入

單位：新台幣千元

會計年度別 Fiscal Year	預算數 Budget Amount	查定數 Audited Amount			實 淨額 Net Actual Collection
		總計 Total	本年度 Current FY	以前年度 Previous FY	
民國 88 年下半年及 89 年度 July 1999 To 2000	-	9,611,143	3,207,025	6,404,118	696,735
民國 90 年度 2001	-	9,750,534	1,974,507	7,776,027	335,766
民國 91 年度 2002	-	9,716,328	1,499,035	8,217,293	436,754
民國 92 年度 2003	100,507	1,061,706	143,790	917,916	195,493
民國 93 年度 2004	135,727	2,442,319	1,600,759	841,560	542,261
民國 94 年度 2005	173,489	2,392,214	328,070	2,064,144	228,416
民國 95 年度 2006	192,707	2,323,655	359,725	1,963,930	231,073
民國 96 年度 2007	461,372	2,481,974	383,661	2,098,313	625,816
民國 97 年度 2008	226,987	1,788,862	392,113	1,396,749	437,252
民國 98 年度 2009	209,579	1,885,259	541,548	1,343,711	268,476
98 年 1 月 Jan.	17,271	1,328,873	22,644	1,306,229	14,924
2 月 Feb.	17,461	71,389	48,045	23,344	20,738
3 月 Mar.	17,461	29,818	34,265	- 4,447	21,585
4 月 Apr.	17,461	64,262	55,092	9,170	23,282
5 月 May	17,461	68,870	61,113	7,757	21,356
6 月 June	17,461	41,836	37,484	4,352	48,901
7 月 July	17,461	72,024	64,716	7,308	23,300
8 月 Aug.	17,461	65,672	66,006	- 334	16,761
9 月 Sept.	17,461	69,267	59,447	9,820	16,409
10 月 Oct.	17,461	32,485	39,896	- 7,411	25,593
11 月 Nov.	17,461	28,766	42,151	- 13,385	18,490
12 月 Dec.	17,698	11,997	10,689	1,308	17,137

Table 1. Comparisons of Actual Collection , Budget and Audited mount(Cont.13End)

( )Fines

Unit : NT\$1,000

徵 數 Actual Collection			退還以前年 度稅款 Tax Income Returned	實徵淨額佔 預算數 % Net Actual / Budget Amount	實徵毛額佔 預算數 % Gross Actual Collection / Budget Amount	實徵毛額佔查定數% Gross Actual Collection / Audited Amount	
毛 額 Gross Actual Collection	本 年 度 Current FY	以 前 年 度 Previous FY				本 年 度 Current FY	以 前 年 度 Previous FY
小 計 Total							
705,406	320,829	384,577	8,671	-	-	10.00	6.01
391,717	173,663	218,054	55,951	-	-	8.80	2.80
452,384	156,741	295,643	15,630	-	-	10.46	3.60
208,051	50,120	157,931	12,558	194.51	207.00	34.86	17.21
546,669	166,297	380,372	4,408	399.52	402.77	10.39	45.20
286,273	155,700	130,573	57,857	131.66	165.01	47.46	6.33
261,430	119,020	142,410	30,357	119.91	135.66	33.09	7.25
636,996	120,343	516,653	11,180	135.64	138.07	31.37	24.62
490,123	180,573	309,550	52,871	192.63	215.93	46.05	22.16
309,478	135,677	173,801	41,002	128.10	147.67	25.05	12.93
17,916	4,088	13,828	2,992	86.41	103.73	18.05	1.06
22,052	8,075	13,977	1,314	118.77	126.29	16.81	59.87
22,531	9,081	13,450	946	123.62	129.04	26.50	-
24,688	9,921	14,767	1,406	133.34	141.39	18.01	161.04
26,242	13,475	12,767	4,886	122.31	150.29	22.05	164.59
50,026	14,708	35,318	1,125	280.06	286.50	39.24	811.53
28,393	16,186	12,207	5,093	133.44	162.61	25.01	167.04
17,592	8,953	8,639	831	95.99	100.75	13.56	-
27,932	10,499	17,433	11,523	93.98	159.97	17.66	177.53
26,280	11,351	14,929	687	146.57	150.51	28.45	-
19,662	11,111	8,551	1,172	105.89	112.61	26.36	-
26,164	18,229	7,935	9,027	96.83	147.84	170.54	606.65

表 2. 各項稅捐收入數額及指數

基比:95年=100

環比:上年=100

分配比:各年總計=100

單位:新台幣千元

稅目別 Item of Tax	88年1999	89年2000			分配比 Shares
	金額 Amount	金額 Amount	指數 Index		
			基比 Fixed Index	環比 Link Index	
總計 Grand Total	44,406,467	42,709,136	104.19	96.18	100.00
1. 稅捐收入 Tax Revenues	43,929,228	42,248,462	103.65	96.17	98.92
地價稅 Land Value Tax	6,692,532	8,773,567	107.84	131.09	20.54
田賦 Agricultural Land Tax	-	-	-	-	-
土地增值稅 Land value Increment Tax	20,802,507	16,491,948	123.41	79.28	38.61
房屋稅 House Tax	6,851,805	7,311,273	93.38	106.71	17.12
使用牌照稅 Vehicle License Tax	5,963,003	6,148,231	82.56	103.11	14.40
契稅 Deed Tax	2,700,804	2,560,511	92.31	94.81	6.00
印花稅 Stamp Tax	709,119	734,496	79.03	103.58	1.72
娛樂稅 Amusement Tax	185,269	220,385	78.75	118.95	0.52
教育捐 Education Surtax	24,189	8,051	4,472.78	33.28	0.02
2. 罰鍰 Fines	477,239	460,674	199.36	96.53	1.08
營業稅 Business Tax	20,327,409	16,818,307	-	82.74	-

資料來源:根據徵課會計報告表編製。

附註:1.本表資料採曆年資料(1-12月)。

2.自92年起不包含營業稅資料。

Table 2. Net Actual Collection and Index in Recent Years

Fixed Index : 2006=100

Link Index : Last Year=100

Shares : Total=100

Unit : NT\$1,000

90年 2001			
金 額 Amount	指 數 Index		分 配 比 Shares
	基 比 Fixed Index	環 比 Link Index	
32,971,291	80.44	77.20	100.00
32,635,525	80.07	77.25	98.98
7,021,623	86.31	80.03	21.30
2	-	-	-
8,950,084	66.97	54.27	27.15
7,414,540	94.70	101.41	22.49
6,317,377	84.83	102.75	19.16
2,020,971	72.86	78.93	6.13
708,811	76.27	96.50	2.15
200,759	71.73	91.09	0.61
1,358	754.44	16.87	0.00
335,766	145.31	72.89	1.02
15,927,937	-	94.71	-

表 2. 各項稅捐收入數額及指數(續 1)

基比:95年=100

環比:上年=100

分配比:各年總計=100

單位:新台幣千元

稅目別 Item of Tax	91年 2002			
	金額 Amount	指數 Index		分配比 Shares
		基比 Fixed Index	環比 Link Index	
總計 Grand Total	33,607,667	81.99	101.93	100.00
1. 稅捐收入 Tax Revenues	33,170,913	81.38	101.64	98.70
地價稅 Land Value Tax	7,215,265	88.69	102.76	21.47
田賦 Agricultural Land Tax	-	-	-	-
土地增值稅 Land value Increment Tax	9,095,066	68.06	101.62	27.06
房屋稅 House Tax	7,199,518	91.95	97.10	21.42
使用牌照稅 Vehicle License Tax	6,460,692	86.75	102.27	19.22
契稅 Deed Tax	2,280,563	82.21	112.84	6.79
印花稅 Stamp Tax	688,144	74.04	97.08	2.05
娛樂稅 Amusement Tax	228,849	81.77	113.99	0.68
教育捐 Education Surtax	2,816	1,564.44	207.36	0.01
2. 罰鍰 Fines	436,754	189.01	130.08	1.30
營業稅 Business Tax	1,582,300	-	9.93	-

資料來源:根據徵課會計報告表編製。

附註:1.本表資料採曆年資料(1-12月)。

2.自92年起不包含營業稅資料。



Table 2. Net Actual Collection and Index in Recent Years(Cont.1)

Fixed Index : 2006=100

Link Index : Last Year=100

Shares : Total=100

Unit : NT\$1,000

92年 2003			
金 額 Amount	指 數 Index		分 配 比 Shares
	基 比 Fixed Index	環 比 Link Index	
37,039,962	90.36	110.21	100.00
36,844,469	90.40	111.07	99.47
7,306,434	89.81	101.26	19.73
-	-	-	-
11,917,336	89.18	131.03	32.17
7,347,675	93.85	102.06	19.84
6,765,975	90.85	104.73	18.27
2,429,372	87.58	106.53	6.56
825,433	88.81	119.95	2.23
250,529	89.52	109.47	0.68
1,715	952.78	60.90	0.00
195,493	84.60	44.76	0.53
-	-	-	-

表 2. 各項稅捐收入數額及指數(續 2)

基比:95年=100

環比:上年=100

分配比:各年總計=100

單位:新台幣千元

稅目別 Item of Tax	93年 2004			
	金額 Amount	指數 Index		分配比 Shares
		基比 Fixed Index	環比 Link Index	
總計 Grand Total	40,938,242	99.87	110.52	100.00
1. 稅捐收入 Tax Revenues	40,395,981	99.11	109.64	98.68
地價稅 Land Value Tax	7,809,982	96.00	106.89	19.08
田賦 Agricultural Land Tax	-	-	-	-
土地增值稅 Land value Increment Tax	14,497,093	108.48	121.65	35.41
房屋稅 House Tax	7,465,317	95.35	101.60	18.24
使用牌照稅 Vehicle License Tax	7,096,399	95.29	104.88	17.33
契稅 Deed Tax	2,474,633	89.21	101.86	6.04
印花稅 Stamp Tax	795,442	85.59	96.37	1.94
娛樂稅 Amusement Tax	255,985	91.47	102.18	0.63
教育捐 Education Surtax	1,130	627.78	65.89	0.00
2. 罰鍰 Fines	542,261	234.67	277.38	1.32
營業稅 Business Tax	-	-	-	-

資料來源:根據徵課會計報告表編製。

附註:1.本表資料採曆年資料(1-12月)。

2.自92年起不包含營業稅資料。

Table 2. Net Actual Collection and Index in Recent Years(Cont.2)

Fixed Index : 2006=100

Link Index : Last Year=100

Shares : Total=100

Unit : NT\$1,000

94年 2005				
金 額 Amount	指 數 Index		分 配 比 Shares	
	基 比 Fixed Index	環 比 Link Index		
40,604,558	99.06	99.18	100.00	
40,376,142	99.06	99.95	99.44	
7,821,626	96.14	100.15	19.26	
-	-	-	-	
13,914,363	104.12	95.98	34.27	
7,676,318	98.04	102.83	18.91	
7,417,719	99.60	104.53	18.27	
2,393,373	86.28	96.72	5.89	
884,866	95.21	111.24	2.18	
267,045	95.42	104.32	0.66	
832	462.22	73.63	0.00	
228,416	98.85	42.12	0.56	
-	-	-	-	

表 2. 各項稅捐收入數額及指數(續 3)

基比:95年=100

環比:上年=100

分配比:各年總計=100

單位:新台幣千元

稅目別 Item of Tax	95年 2006			
	金額 Amount	指數 Index		分配比 Shares
		基比 Fixed Index	環比 Link Index	
總計 Grand Total	40,990,131	100.00	100.95	100.00
1. 稅捐收入 Tax Revenues	40,759,058	100.00	100.95	99.44
地價稅 Land Value Tax	8,135,459	100.00	104.01	19.85
田賦 Agricultural Land Tax	-	-	-	-
土地增值稅 Land value Increment Tax	13,363,468	100.00	96.04	32.60
房屋稅 House Tax	7,829,550	100.00	102.00	19.10
使用牌照稅 Vehicle License Tax	7,447,232	100.00	100.40	18.17
契稅 Deeds Tax	2,773,903	100.00	115.90	6.77
印花稅 Stamp Tax	929,402	100.00	105.03	2.27
娛樂稅 Amusement Tax	279,864	100.00	104.80	0.68
教育捐 Education Surtax	180	100.00	21.63	0.00
2. 罰鍰 Fines	231,073	100.00	101.16	0.56
營業稅 Business Tax	-	-	-	-

資料來源:根據徵課會計報告表編製。

附註:1.本表資料採曆年資料(1-12月)。

2.自92年起不包含營業稅資料。

Table 2. Net Actual Collection and Index in Recent Years(Cont.3)

Fixed Index : 2006=100

Link Index : Last Year=100

Shares : Total=100

Unit : NT\$1,000

96年 2007			
金 額 Amount	指 數 Index		分 配 比 Shares
	基 比 Fixed Index	環 比 Link Index	
43,545,042	106.23	106.23	100.00
42,919,226	105.30	105.30	98.56
8,829,165	108.53	108.53	20.28
-	-	-	-
14,481,883	108.37	108.37	33.26
8,014,312	102.36	102.36	18.40
7,534,185	101.17	101.17	17.30
2,840,185	102.39	102.39	6.52
949,765	102.19	102.19	2.18
269,180	96.18	96.18	0.62
551	306.11	306.11	0.00
625,816	270.83	270.83	1.44
-	-	-	-

表 2. 各項稅捐收入數額及指數(續 4 完)

基比:95 年=100

環比:上年=100

分配比:各年總計=100

單位:新台幣千元

稅 目 別 Item of Tax	97 年 2008			
	金 額 Amount	指 數 Index		分 配 比 Shares
		基 比 Fixed Index	環 比 Link Index	
總 計 Grand Total	40,277,685	98.26	92.50	100.00
1. 稅 捐 收 入 Tax Revenues	39,840,433	97.75	92.83	98.91
地 價 稅 Land Value Tax	8,706,180	107.02	98.61	21.62
田 賦 Agricultural Land Tax	-	-	-	-
土 地 增 值 稅 Land value Increment Tax	11,480,620	85.91	79.28	28.50
房 屋 稅 House Tax	8,238,462	105.22	102.80	20.45
使 用 牌 照 稅 Vehicle License Tax	7,500,511	100.72	99.55	18.62
契 稅 Deed Tax	2,703,978	97.48	95.20	6.71
印 花 稅 Stamp Tax	965,182	103.85	101.62	2.40
娛 樂 稅 Amusement Tax	245,239	87.63	91.11	0.61
教 育 捐 Education Surtax	261	145.00	47.37	0.00
2. 罰 鍰 Fines	437,252	189.23	69.87	1.09
營 業 稅 Business Tax	-	-	-	-

資料來源:根據徵課會計報告表編製。

附註:1.本表資料採曆年資料(1-12月)。

2.自92年起不包含營業稅資料。

Table 2. Net Actual Collection and Index in Recent Years(Cont.4 End)

Fixed Index : 2006=100

Link Index : Last Year=100

Shares : Total=100

Unit : NT\$1,000

98 年 2009				
金 額 Amount	指 數 Index		分 配 比 Shares	
	基 比 Fixed Index	環 比 Link Index		
38,806,089	94.67	96.35	100.00	
38,537,613	94.55	96.73	99.31	
8,627,365	106.05	99.09	22.23	
-	-	-	-	
9,652,273	72.23	84.07	24.87	
8,454,578	107.98	102.62	21.79	
7,494,722	100.64	99.92	19.31	
3,151,861	113.63	116.56	8.12	
912,645	98.20	94.56	2.35	
243,786	87.11	99.41	0.63	
383	212.78	146.74	0.00	
268,476	116.19	61.40	0.69	
-	-	-	-	

表 3. 各項稅收季節變動指數  
(一) 總計(包括罰鍰收入)

單位：新台幣千元

年 別 Calender Year	1 月 Jan.	2 月 Feb.	3 月 Mar.	4 月 Apr.	5 月 May	6 月 June
民國 89 年 2000	7,779,972	533,248	5,802,184	4,783,174	11,692,960	3,347,782
民國 90 年 2001	5,550,228	636,346	5,075,969	3,778,297	11,928,999	2,607,984
民國 91 年 2002	4,787,505	-36,066	4,891,223	2,867,893	9,488,475	259,553
民國 92 年 2003	1,380,928	1,238,457	1,282,306	5,163,574	7,253,758	3,521,509
民國 93 年 2004	2,424,896	1,813,933	2,376,463	5,714,576	8,254,561	3,620,120
民國 94 年 2005	2,355,145	1,760,299	2,940,840	6,151,453	8,523,235	3,731,939
民國 95 年 2006	1,654,238	1,337,088	1,856,540	5,441,889	8,518,714	4,243,372
民國 96 年 2007	1,938,151	1,730,685	2,185,100	5,978,829	8,911,510	4,089,947
民國 97 年 2008	1,992,619	1,064,502	1,453,843	6,675,655	8,839,470	3,903,339
民國 98 年 2009	962,586	1,107,639	1,556,406	6,193,713	7,303,074	4,692,176
各 月 總 計 Monthly Total	30,826,268	11,186,131	29,420,874	52,749,053	90,714,756	34,017,721
各 月 平 均 Monghly Average	3,082,626.80	1,118,613.10	2,942,087.40	5,274,905.30	9,071,475.60	3,401,772.10
季 節 指 數 Seasonal Index	86.87	31.52	82.91	148.65	255.64	95.87

資料來源：根據徵課會計報告表編製。

附註：1. 自 92 年起不包含營業稅。

2. 各月平均=各月總計÷年度數，季節指數=各月平均÷各月平均之年平均×100



**Table3.Seasonal Variation of Net Actual Collection****( )Grand Total (Including Fines)**

Unit : NT\$1,000

7 月 July	8 月 Aug.	9 月 Sept.	10 月 Oct.	11 月 Nov.	12 月 Dec.	合 計 Total	各年平均 Annual Average
5,700,244	1,224,216	5,946,480	681,701	6,367,843	5,667,639	<b>59,527,443</b>	<b>4,960,620.25</b>
5,171,160	-9,873	3,974,795	484,789	7,568,709	2,131,825	<b>48,899,228</b>	<b>4,074,935.67</b>
3,497,287	-1,258,089	3,977,137	-1,457,193	6,878,506	1,293,736	<b>35,189,967</b>	<b>2,932,497.25</b>
1,517,465	1,515,601	1,332,152	1,773,268	5,244,514	5,816,430	<b>37,039,962</b>	<b>3,086,663.50</b>
1,790,227	1,494,332	1,403,153	1,559,613	5,416,760	5,069,608	<b>40,938,242</b>	<b>3,411,520.17</b>
1,550,313	1,557,685	1,106,100	1,218,728	5,533,591	4,175,230	<b>40,604,558</b>	<b>3,383,713.17</b>
1,823,015	1,672,436	1,731,505	1,396,443	6,308,519	5,006,372	<b>40,990,131</b>	<b>3,415,844.25</b>
1,748,517	1,667,919	1,374,701	2,604,116	6,607,409	4,708,158	<b>43,545,042</b>	<b>3,628,753.50</b>
1,818,123	1,418,756	1,113,368	1,816,596	5,220,112	4,961,302	<b>40,277,685</b>	<b>3,356,473.75</b>
1,682,685	1,596,067	1,309,718	1,632,133	5,948,839	4,821,053	<b>38,806,089</b>	<b>3,233,840.75</b>
<b>26,299,036</b>	<b>10,879,050</b>	<b>23,269,109</b>	<b>11,710,194</b>	<b>61,094,802</b>	<b>43,651,353</b>	<b>425,818,347</b>	<b>35,484,862.25</b>
<b>2,629,903.60</b>	<b>1,087,905.00</b>	<b>2,326,910.90</b>	<b>1,171,019.40</b>	<b>6,109,480.20</b>	<b>4,365,135.30</b>	<b>42,581,834.70</b>	<b>3,548,486.23</b>
<b>74.11</b>	<b>30.66</b>	<b>65.57</b>	<b>33.00</b>	<b>172.17</b>	<b>123.01</b>	<b>-</b>	<b>100.00</b>

表 3. 各項稅收季節變動指數(續 1)  
(二) 稅捐收入(含營業稅)

單位：新台幣千元

年 別 Calender Year	1 月 Jan.	2 月 Feb.	3 月 Mar.	4 月 Apr.	5 月 May	6 月 June
民國 89 年 2000	7,741,552	506,917	5,752,324	4,748,326	11,658,199	3,307,644
民國 90 年 2001	5,534,729	602,812	5,049,082	3,748,862	11,892,281	2,555,446
民國 91 年 2002	4,745,759	-63,446	4,846,043	2,820,505	9,456,515	221,149
民國 92 年 2003	1,375,013	1,233,130	1,276,203	5,157,611	7,213,232	3,502,643
民國 93 年 2004	2,135,036	1,800,907	2,354,365	5,696,827	8,219,435	3,596,708
民國 94 年 2005	2,331,180	1,744,502	2,916,033	6,132,809	8,501,610	3,711,699
民國 95 年 2006	1,637,510	1,320,884	1,837,588	5,428,580	8,498,290	4,222,113
民國 96 年 2007	1,917,312	1,705,209	2,146,499	5,962,986	8,874,320	3,996,457
民國 97 年 2008	1,967,130	1,047,206	1,457,869	6,640,715	8,812,186	3,873,935
民國 98 年 2009	947,662	1,086,901	1,534,821	6,170,431	7,281,718	4,643,275
各 月 總 計 Monthly Total	30,332,883	10,985,022	29,170,827	52,507,652	90,407,786	33,631,069
各 月 平 均 Monghly Average	3,033,288.30	1,098,502.20	2,917,082.70	5,250,765.20	9,040,778.60	3,363,106.90
季 節 指 數 Seasonal Index	86.24	31.23	82.94	149.29	257.05	95.62

附註：自 92 年度起不包含營業稅。

**Table3.Seasonal Variation of Net Actual Collection(Cont.1)****( )Tax Revenues (Including Business Tax)**

Unit : NT\$1,000

7 月 July	8 月 Aug.	9 月 Sept.	10 月 Oct.	11 月 Nov.	12 月 Dec.	合 計 Total	各年平均 Annual Average
5,671,994	1,184,054	5,919,255	648,069	6,332,261	5,596,174	<b>59,066,769</b>	<b>4,922,230.75</b>
5,121,590	-32,400	3,958,713	465,399	7,522,959	2,143,989	<b>48,563,462</b>	<b>4,046,955.17</b>
3,473,320	-1,293,738	3,932,696	-1,491,730	6,855,032	1,251,108	<b>34,753,213</b>	<b>2,896,101.08</b>
1,508,313	1,482,518	1,324,983	1,766,664	5,209,926	5,794,233	<b>36,844,469</b>	<b>3,070,372.42</b>
1,772,663	1,475,390	1,384,436	1,518,076	5,397,496	5,044,642	<b>40,395,981</b>	<b>3,366,331.75</b>
1,534,236	1,540,059	1,088,457	1,196,070	5,520,419	4,159,068	<b>40,376,142</b>	<b>3,364,678.50</b>
1,806,387	1,644,045	1,703,075	1,376,637	6,286,657	4,997,292	<b>40,759,058</b>	<b>3,396,588.17</b>
1,720,389	1,647,788	1,103,588	2,582,681	6,576,782	4,685,215	<b>42,919,226</b>	<b>3,576,602.17</b>
1,802,052	1,396,708	1,093,343	1,743,674	5,067,379	4,938,236	<b>39,840,433</b>	<b>3,320,036.08</b>
1,659,385	1,579,306	1,293,309	1,606,540	5,930,349	4,803,916	<b>38,537,613</b>	<b>3,211,467.75</b>
<b>26,070,329</b>	<b>10,623,730</b>	<b>22,801,855</b>	<b>11,412,080</b>	<b>60,699,260</b>	<b>43,413,873</b>	<b>422,056,366</b>	<b>35,171,363.83</b>
<b>2,607,032.90</b>	<b>1,062,373.00</b>	<b>2,280,185.50</b>	<b>1,141,208.00</b>	<b>6,069,926.00</b>	<b>4,341,387.30</b>	<b>42,205,636.60</b>	<b>3,517,136.38</b>
<b>74.12</b>	<b>30.21</b>	<b>64.83</b>	<b>32.45</b>	<b>172.58</b>	<b>123.44</b>	<b>-</b>	<b>100.00</b>

表 3. 各項稅收季節變動指數(續 2)  
(二) 稅捐收入(不含營業稅)

單位：新台幣千元

年 別 Calender Year	1 月 Jan.	2 月 Feb.	3 月 Mar.	4 月 Apr.	5 月 May	6 月 June
民國 89 年 2000	3,893,540	1,482,622	2,153,623	5,364,874	7,883,491	4,350,279
民國 90 年 2001	1,437,279	1,528,531	1,544,477	4,435,340	8,379,010	3,582,158
民國 91 年 2002	998,317	728,235	1,544,390	5,327,001	7,467,584	3,032,559
民國 92 年 2003	1,375,013	1,233,130	1,276,203	5,157,611	7,213,232	3,502,643
民國 93 年 2004	2,135,036	1,800,907	2,354,365	5,696,827	8,219,435	3,596,708
民國 94 年 2005	2,331,180	1,744,502	2,916,033	6,132,809	8,501,610	3,711,699
民國 95 年 2006	1,637,510	1,320,884	1,837,588	5,428,580	8,498,290	4,222,113
民國 96 年 2007	1,917,312	1,705,209	2,146,499	5,962,986	8,874,320	3,996,457
民國 97 年 2008	1,967,130	1,047,206	1,457,869	6,640,715	8,812,186	3,873,935
民國 98 年 2009	947,662	1,086,901	1,534,821	6,170,431	7,281,718	4,643,275
各 月 總 計 Monthly Total	18,639,979	13,678,127	18,765,868	56,317,174	81,130,876	38,511,826
各 月 平 均 Monghly Average	1,863,997.90	1,367,812.70	1,876,586.80	5,631,717.40	8,113,087.60	3,851,182.60
季 節 指 數 Seasonal Index	57.69	42.33	58.08	174.30	251.10	119.19

附註：本表不包含營業稅。

**Table3.Seasonal Variation of Net Actual Collection(Cont.2)****( )Tax Revenues (Excluding Business Tax)**

Unit : NT\$1,000

7 月 July	8 月 Aug.	9 月 Sept.	10 月 Oct.	11 月 Nov.	12 月 Dec.	合 計 Total	各年平均 Annual Average
1,817,171	2,219,810	2,072,316	1,811,825	2,401,774	6,797,137	<b>42,248,462</b>	<b>3,520,705.17</b>
1,343,061	1,039,618	747,056	1,000,590	4,470,472	3,127,933	<b>32,635,525</b>	<b>2,719,627.08</b>
1,305,722	1,163,046	1,508,003	1,360,515	4,678,210	4,057,331	<b>33,170,913</b>	<b>2,764,242.75</b>
1,508,313	1,482,518	1,324,983	1,766,664	5,209,926	5,794,233	<b>36,844,469</b>	<b>3,070,372.42</b>
1,772,663	1,475,390	1,384,436	1,518,076	5,397,496	5,044,642	<b>40,395,981</b>	<b>3,366,331.75</b>
1,534,236	1,540,059	1,088,457	1,196,070	5,520,419	4,159,068	<b>40,376,142</b>	<b>3,364,678.50</b>
1,806,387	1,644,045	1,703,075	1,376,637	6,286,657	4,997,292	<b>40,759,058</b>	<b>3,396,588.17</b>
1,720,389	1,647,788	1,103,588	2,582,681	6,576,782	4,685,215	<b>42,919,226</b>	<b>3,576,602.17</b>
1,802,052	1,396,708	1,093,343	1,743,674	5,067,379	4,938,236	<b>39,840,433</b>	<b>3,320,036.08</b>
1,659,385	1,579,306	1,293,309	1,606,540	5,930,349	4,803,916	<b>38,537,613</b>	<b>3,211,467.75</b>
<b>16,269,379</b>	<b>15,188,288</b>	<b>13,318,566</b>	<b>15,963,272</b>	<b>51,539,464</b>	<b>48,405,003</b>	<b>387,727,822</b>	<b>32,310,651.83</b>
<b>1,626,937.90</b>	<b>1,518,828.80</b>	<b>1,331,856.60</b>	<b>1,596,327.20</b>	<b>5,153,946.40</b>	<b>4,840,500.30</b>	<b>38,772,782.20</b>	<b>3,231,065.18</b>
<b>50.35</b>	<b>47.01</b>	<b>41.22</b>	<b>49.41</b>	<b>159.51</b>	<b>149.81</b>	-	<b>100.00</b>

表 3. 各項稅收季節變動指數(續 3)  
1. 營業稅

單位：新台幣千元

年 別 Calender Year	1 月 Jan.	2 月 Feb.	3 月 Mar.	4 月 Apr.	5 月 May	6 月 June
民國 89 年 2000	3,848,012	-975,705	3,598,701	-616,548	3,774,708	-1,042,635
民國 90 年 2001	4,097,450	-925,719	3,504,605	-686,478	3,513,271	-1,026,712
民國 91 年 2002	3,747,442	-791,681	3,301,653	-2,506,496	1,988,931	-2,811,410
民國 92 年 2003	-	-	-	-	-	-
民國 93 年 2004	-	-	-	-	-	-
民國 94 年 2005	-	-	-	-	-	-
民國 95 年 2006	-	-	-	-	-	-
民國 96 年 2007	-	-	-	-	-	-
民國 97 年 2008	-	-	-	-	-	-
民國 98 年 2009	-	-	-	-	-	-
各 月 總 計 Monthly Total	11,692,904	- 2,693,105	10,404,959	- 3,809,522	9,276,910	- 4,880,757
各 月 平 均 Monghly Average	1,948,817.33	- 448,850.83	1,734,159.83	- 634,920.33	1,546,151.67	- 813,459.50
季 節 指 數 Seasonal Index	408.74	- 94.14	363.72	- 133.17	324.29	- 170.61

Table3.Seasonal Variation of Net Actual Collection(Cont.3)

## 1.Business Tax

Unit : NT\$1,000

7 月 July	8 月 Aug.	9 月 Sept.	10 月 Oct.	11 月 Nov.	12 月 Dec.	合 計 Total	各年平均 Annual Average
3,854,823	-1,035,756	3,846,939	-1,163,756	3,930,487	-1,200,963	<b>16,818,307</b>	<b>1,401,525.58</b>
3,778,529	-1,072,018	3,211,657	-535,191	3,052,487	-983,944	<b>15,927,937</b>	<b>1,327,328.08</b>
2,167,598	-2,456,784	2,424,693	-2,852,245	2,176,822	-2,806,223	<b>1,582,300</b>	<b>131,858.33</b>
-	-	-	-	-	-	-	-
-	-	-	-	-	-	-	-
-	-	-	-	-	-	-	-
-	-	-	-	-	-	-	-
-	-	-	-	-	-	-	-
-	-	-	-	-	-	-	-
-	-	-	-	-	-	-	-
<b>9,800,950</b>	<b>- 4,564,558</b>	<b>9,483,289</b>	<b>- 4,551,192</b>	<b>9,159,796</b>	<b>- 4,991,130</b>	<b>34,328,544</b>	<b>2,860,712.00</b>
<b>1,633,491.67</b>	<b>- 760,759.67</b>	<b>1,580,548.17</b>	<b>- 758,532.00</b>	<b>1,526,632.67</b>	<b>- 831,855.00</b>	<b>5,721,424.00</b>	<b>476,785.33</b>
<b>342.61</b>	<b>- 159.56</b>	<b>331.50</b>	<b>- 159.09</b>	<b>320.19</b>	<b>- 174.47</b>		<b>100.00</b>

表 3. 各項稅收季節變動指數(續 4)  
2. 地 價 稅

單位：新台幣千元

年 別 Calender Year	1 月 Jan.	2 月 Feb.	3 月 Mar.	4 月 Apr.	5 月 May	6 月 June
民國 89 年 2000	2,060,862	67,116	31,845	33,766	26,163	43,998
民國 90 年 2001	223,835	99,775	26,347	52,483	26,020	36,139
民國 91 年 2002	173,289	79,588	83,714	53,233	62,506	57,297
民國 92 年 2003	199,948	48,533	53,615	50,822	97,031	65,469
民國 93 年 2004	104,288	78,313	135,180	76,283	61,532	55,043
民國 94 年 2005	178,200	97,720	84,439	69,530	49,443	101,825
民國 95 年 2006	154,291	57,760	165,553	65,505	99,475	40,477
民國 96 年 2007	156,362	129,169	105,133	54,093	35,433	109,027
民國 97 年 2008	208,643	33,733	80,612	73,169	39,008	52,509
民國 98 年 2009	106,406	63,467	41,699	121,655	58,125	85,069
各 月 總 計 Monthly Total	3,566,124	755,174	808,137	650,539	554,736	646,853
各 月 平 均 Monghly Average	356,612.40	75,517.40	80,813.70	65,053.90	55,473.60	64,685.30
季 節 指 數 Seasonal Index	53.33	11.29	12.08	9.73	8.30	9.67



Table3. Seasonal Variation of Net Actual Collection(Cont.4)

## 2.Land Value Tax

Unit : NT\$1,000

7 月 July	8 月 Aug.	9 月 Sept.	10 月 Oct.	11 月 Nov.	12 月 Dec.	合 計 Total	各年平均 Annual Average
19,764	18,747	17,313	23,611	824,877	5,605,505	8,773,567	731,130.58
29,604	39,791	9,843	120,997	3,797,424	2,559,365	7,021,623	585,135.25
25,069	42,390	103,887	149,844	3,611,580	2,772,868	7,215,265	601,272.08
38,284	84,481	35,223	118,084	3,429,901	3,085,043	7,306,434	608,869.50
76,627	146,582	59,033	157,405	3,824,847	3,034,849	7,809,982	650,831.83
96,204	30,828	42,508	145,095	4,110,126	2,815,708	7,821,626	651,802.17
43,719	70,751	118,058	187,673	4,180,742	2,951,455	8,135,459	677,954.92
76,842	76,865	39,747	219,756	5,108,140	2,718,598	8,829,165	735,763.75
95,642	61,879	64,277	313,058	4,201,173	3,482,477	8,706,180	725,515.00
97,400	33,169	44,837	205,872	4,721,293	3,048,373	8,627,365	718,947.08
<b>599,155</b>	<b>605,483</b>	<b>534,726</b>	<b>1,641,395</b>	<b>37,810,103</b>	<b>32,074,241</b>	<b>80,246,666</b>	<b>6,687,222.17</b>
<b>59,915.50</b>	<b>60,548.30</b>	<b>53,472.60</b>	<b>164,139.50</b>	<b>3,781,010.30</b>	<b>3,207,424.10</b>	<b>8,024,666.60</b>	<b>668,722.22</b>
<b>8.96</b>	<b>9.05</b>	<b>8.00</b>	<b>24.55</b>	<b>565.41</b>	<b>479.63</b>	<b>-</b>	<b>100.00</b>

表 3. 各項稅收季節變動指數(續 5)  
3. 田 賦

單位：新台幣千元

年 別 Calender Year	1 月 Jan.	2 月 Feb.	3 月 Mar.	4 月 Apr.	5 月 May	6 月 June
民國 89 年 2000	-	-	-	-	-	-
民國 90 年 2001	-	-	-	-	-	-
民國 91 年 2002	-	-	-	-	-	-
民國 92 年 2003	-	-	-	-	-	-
民國 93 年 2004	-	-	-	-	-	-
民國 94 年 2005	-	-	-	-	-	-
民國 95 年 2006	-	-	-	-	-	-
民國 96 年 2007	-	-	-	-	-	-
民國 97 年 2008	-	-	-	-	-	-
民國 98 年 2009	-	-	-	-	-	-
各 月 總 計 Monthly Total	-	-	-	-	-	-
各 月 平 均 Monghly Average	-	-	-	-	-	-
季 節 指 數 Seasonal Index	-	-	-	-	-	-

Table3.Seasonal Variation of Net Actual Collection(Cont.5)

## 3. Agricultural Land Tax

Unit : NT\$1,000

7 月 July	8 月 Aug.	9 月 Sept.	10 月 Oct.	11 月 Nov.	12 月 Dec.	合 計 Total	各年平均 Annual Average
-	-	-	-	-	-	-	-
-	-	-	-	-	2	2	0.17
-	-	-	-	-	-	-	-
-	-	-	-	-	-	-	-
-	-	-	-	-	-	-	-
-	-	-	-	-	-	-	-
-	-	-	-	-	-	-	-
-	-	-	-	-	-	-	-
-	-	-	-	-	-	-	-
-	-	-	-	-	2	2	0.17
-	-	-	-	-	0.20	0.20	0.02
-	-	-	-	-	1,200.00	-	100.00

表 3. 各項稅收季節變動指數(續 6)  
4. 土地增值稅

單位：新台幣千元

年 別 Calender Year	1 月 Jan.	2 月 Feb.	3 月 Mar.	4 月 Apr.	5 月 May	6 月 June
民國 89 年 2000	1,347,995	1,000,233	1,512,192	1,450,336	1,380,360	1,735,218
民國 90 年 2001	877,481	1,063,632	967,849	1,123,722	782,956	959,891
民國 91 年 2002	407,430	347,511	934,530	876,820	899,856	662,474
民國 92 年 2003	781,610	822,000	687,919	650,712	682,906	836,173
民國 93 年 2004	1,610,812	1,301,733	1,585,623	897,312	1,345,307	985,061
民國 94 年 2005	1,625,205	1,269,022	2,181,165	1,583,933	1,154,857	937,428
民國 95 年 2006	972,750	882,293	1,058,408	950,512	874,329	1,242,934
民國 96 年 2007	1,182,041	1,209,928	1,457,738	770,074	1,103,711	1,511,831
民國 97 年 2008	1,242,023	728,018	882,906	1,174,018	1,199,897	1,044,465
民國 98 年 2009	510,570	644,137	754,372	620,422	604,604	1,007,310
各 月 總 計 Monthly Total	<b>10,557,917</b>	<b>9,268,507</b>	<b>12,022,702</b>	<b>10,097,861</b>	<b>10,028,783</b>	<b>10,922,785</b>
各 月 平 均 Monghly Average	<b>1,055,791.70</b>	<b>926,850.70</b>	<b>1,202,270.20</b>	<b>1,009,786.10</b>	<b>1,002,878.30</b>	<b>1,092,278.50</b>
季 節 指 數 Seasonal Index	<b>102.30</b>	<b>89.81</b>	<b>116.50</b>	<b>97.84</b>	<b>97.17</b>	<b>105.84</b>

**Table3.Seasonal Variation of Net Actual Collection(Cont.6)****4.Land Value Increment Tax**

Unit : NT\$1,000

7 月 July	8 月 Aug.	9 月 Sept.	10 月 Oct.	11 月 Nov.	12 月 Dec.	合 計 Total	各年平均 Annual Average
1,305,420	1,803,499	1,647,957	1,348,766	1,158,878	801,094	<b>16,491,948</b>	<b>1,374,329.00</b>
914,559	666,476	435,369	580,817	319,273	258,059	<b>8,950,084</b>	<b>745,840.33</b>
821,007	721,261	1,023,275	798,104	680,247	922,551	<b>9,095,066</b>	<b>757,922.17</b>
915,168	967,598	839,540	1,225,525	1,334,850	2,173,335	<b>11,917,336</b>	<b>993,111.33</b>
1,199,602	970,566	915,932	964,845	1,134,852	1,585,448	<b>14,497,093</b>	<b>1,208,091.08</b>
914,369	1,045,562	593,412	653,117	967,890	988,403	<b>13,914,363</b>	<b>1,159,530.25</b>
1,203,921	1,096,096	1,138,938	807,517	1,602,011	1,533,759	<b>13,363,468</b>	<b>1,113,622.33</b>
1,080,974	1,109,330	592,441	1,971,005	964,657	1,528,153	<b>14,481,883</b>	<b>1,206,823.58</b>
1,070,344	866,575	579,393	1,079,578	483,877	1,129,526	<b>11,480,620</b>	<b>956,718.33</b>
869,375	1,007,614	708,891	917,200	764,219	1,243,559	<b>9,652,273</b>	<b>804,356.08</b>
<b>10,294,739</b>	<b>10,254,577</b>	<b>8,475,148</b>	<b>10,346,474</b>	<b>9,410,754</b>	<b>12,163,887</b>	<b>123,844,134</b>	<b>10,320,344.50</b>
<b>1,029,473.90</b>	<b>1,025,457.70</b>	<b>847,514.80</b>	<b>1,034,647.40</b>	<b>941,075.40</b>	<b>1,216,388.70</b>	<b>12,384,413.40</b>	<b>1,032,034.45</b>
<b>99.75</b>	<b>99.36</b>	<b>82.12</b>	<b>100.25</b>	<b>91.19</b>	<b>117.86</b>	<b>-</b>	<b>100.00</b>

表 3. 各項稅收季節變動指數(續 7)  
5. 房 屋 稅

單位：新台幣千元

年 別 Calender Year	1 月 Jan.	2 月 Feb.	3 月 Mar.	4 月 Apr.	5 月 May	6 月 June
民國 89 年 2000	30,195	21,858	16,849	120,770	4,587,280	2,203,708
民國 90 年 2001	11,988	4,132	6,927	84,267	4,832,087	2,246,413
民國 91 年 2002	38,162	16,118	14,972	165,838	4,654,503	1,968,060
民國 92 年 2003	18,978	17,674	14,291	160,384	4,533,133	2,234,669
民國 93 年 2004	16,459	13,594	19,784	219,496	4,772,179	2,166,217
民國 94 年 2005	32,094	28,494	26,425	224,619	4,817,291	2,248,503
民國 95 年 2006	23,358	25,237	24,282	239,875	4,740,791	2,470,429
民國 96 年 2007	40,487	24,243	26,868	258,853	5,384,790	1,953,135
民國 97 年 2008	36,468	13,784	26,641	351,976	5,166,446	2,329,058
民國 98 年 2009	23,609	20,713	25,747	383,462	4,657,364	3,040,582
各 月 總 計 Monthly Total	271,798	185,847	202,786	2,209,540	48,145,864	22,860,774
各 月 平 均 Monghly Average	27,179.80	18,584.70	20,278.60	220,954.00	4,814,586.40	2,286,077.40
季 節 指 數 Seasonal Index	4.24	2.90	3.16	34.46	750.80	356.50

Table3.Seasonal Variation of Net Actual Collection(Cont.7)

## 5.House Tax

Unit : NT\$1,000

7 月 July	8 月 Aug.	9 月 Sept.	10 月 Oct.	11 月 Nov.	12 月 Dec.	合 計 Total	各年平均 Annual Average
77,762	51,273	35,975	60,043	49,993	55,567	7,311,273	609,272.75
58,803	32,176	34,867	30,777	33,510	38,593	7,414,540	617,878.33
77,144	58,619	49,852	57,888	48,692	49,670	7,199,518	599,959.83
98,976	45,741	52,738	66,785	55,678	48,628	7,347,675	612,306.25
63,078	39,498	45,252	33,392	28,875	47,493	7,465,317	622,109.75
63,960	49,900	68,324	49,997	33,012	33,699	7,676,318	639,693.17
89,091	53,009	33,156	38,003	54,026	38,293	7,829,550	652,462.50
115,195	56,107	35,666	26,388	34,145	58,435	8,014,312	667,859.33
103,481	73,768	42,528	27,011	39,637	27,664	8,238,462	686,538.50
87,915	41,359	71,823	47,346	25,382	29,276	8,454,578	704,548.17
<b>835,405</b>	<b>501,450</b>	<b>470,181</b>	<b>437,630</b>	<b>402,950</b>	<b>427,318</b>	<b>76,951,543</b>	<b>6,412,628.58</b>
<b>83,540.50</b>	<b>50,145.00</b>	<b>47,018.10</b>	<b>43,763.00</b>	<b>40,295.00</b>	<b>42,731.80</b>	<b>7,695,154.30</b>	<b>641,262.86</b>
<b>13.03</b>	<b>7.82</b>	<b>7.33</b>	<b>6.82</b>	<b>6.28</b>	<b>6.66</b>	-	<b>100.00</b>

表 3. 各項稅收季節變動指數(續 8)  
6. 使用牌照稅

單位：新台幣千元

年 別 Calender Year	1 月 Jan.	2 月 Feb.	3 月 Mar.	4 月 Apr.	5 月 May	6 月 June
民國 89 年 2000	107,707	148,662	265,333	3,511,046	1,580,650	105,627
民國 90 年 2001	82,205	137,880	229,348	2,936,209	2,432,538	97,094
民國 91 年 2002	103,546	120,885	212,825	3,941,911	1,501,074	103,699
民國 92 年 2003	117,168	119,755	253,796	4,039,645	1,592,898	115,989
民國 93 年 2004	122,091	152,052	240,380	4,217,803	1,722,429	127,460
民國 94 年 2005	148,743	156,082	288,004	4,016,493	2,158,067	148,418
民國 95 年 2006	141,993	136,365	253,533	3,914,946	2,420,032	141,225
民國 96 年 2007	123,862	114,539	191,806	4,601,405	1,962,353	115,052
民國 97 年 2008	130,243	95,369	124,389	4,667,259	1,947,980	111,627
民國 98 年 2009	79,978	110,474	397,864	4,741,251	1,636,972	129,294
各 月 總 計 Monthly Total	1,157,536	1,292,063	2,457,278	40,587,968	18,954,993	1,195,485
各 月 平 均 Monghly Average	115,753.60	129,206.30	245,727.80	4,058,796.80	1,895,499.30	119,548.50
季 節 指 數 Seasonal Index	19.79	22.09	42.01	693.98	324.10	20.44



Table3.Seasonal Variation of Net Actual Collection(Cont.8)

## 6.Vehicle License Tax

Unit : NT\$1,000

7 月 July	8 月 Aug.	9 月 Sept.	10 月 Oct.	11 月 Nov.	12 月 Dec.	合 計 Total	各年平均 Annual Average
88,715	88,711	53,332	102,037	69,499	26,912	6,148,231	512,352.58
70,311	72,378	58,664	99,499	75,289	25,962	6,317,377	526,448.08
93,780	105,178	62,547	105,796	72,731	36,720	6,460,692	538,391.00
115,573	114,998	85,428	71,160	56,908	82,657	6,765,975	563,831.25
87,973	83,660	89,567	119,985	92,688	40,311	7,096,399	591,366.58
102,209	126,659	65,495	94,097	81,483	31,969	7,417,719	618,143.25
103,315	115,907	68,336	64,677	58,588	28,315	7,447,232	620,602.67
98,343	104,152	61,859	55,822	73,889	31,103	7,534,185	627,848.75
84,655	108,105	70,218	69,918	53,069	37,679	7,500,511	625,042.58
110,625	89,641	40,008	68,894	52,952	36,769	7,494,722	624,560.17
<b>955,499</b>	<b>1,009,389</b>	<b>655,454</b>	<b>851,885</b>	<b>687,096</b>	<b>378,397</b>	<b>70,183,043</b>	<b>5,848,586.92</b>
<b>95,549.90</b>	<b>100,938.90</b>	<b>65,545.40</b>	<b>85,188.50</b>	<b>68,709.60</b>	<b>37,839.70</b>	<b>7,018,304.30</b>	<b>584,858.69</b>
<b>16.34</b>	<b>17.26</b>	<b>11.21</b>	<b>14.57</b>	<b>11.75</b>	<b>6.47</b>	<b>-</b>	<b>100.00</b>

表 3. 各項稅收季節變動指數(續 9)  
7. 契 稅

單位：新台幣千元

年 別 Calender Year	1 月 Jan.	2 月 Feb.	3 月 Mar.	4 月 Apr.	5 月 May	6 月 June
民國 89 年 2000	235,114	200,346	223,913	206,388	203,672	209,685
民國 90 年 2001	154,473	181,375	203,471	196,695	192,732	201,115
民國 91 年 2002	185,459	123,942	196,008	241,516	229,485	187,999
民國 92 年 2003	173,904	182,274	169,571	201,654	195,221	193,753
民國 93 年 2004	195,464	194,697	262,191	218,127	204,791	197,403
民國 94 年 2005	237,933	126,890	227,985	171,032	199,584	203,181
民國 95 年 2006	245,829	161,186	220,171	191,935	214,461	237,984
民國 96 年 2007	311,823	169,671	257,338	215,360	251,163	223,186
民國 97 年 2008	239,833	121,682	222,936	294,706	325,617	251,256
民國 98 年 2009	127,431	197,365	203,292	231,787	211,583	307,375
各 月 總 計 Monthly Total	2,107,263	1,659,428	2,186,876	2,169,200	2,228,309	2,212,937
各 月 平 均 Monghly Average	210,726.30	165,942.80	218,687.60	216,920.00	222,830.90	221,293.70
季 節 指 數 Seasonal Index	98.66	77.70	102.39	101.56	104.33	103.61

Table3.Seasonal Variation of Net Actual Collection(Cont.9)

## 7.Deed Tax

Unit : NT\$1,000

7 月 July	8 月 Aug.	9 月 Sept.	10 月 Oct.	11 月 Nov.	12 月 Dec.	合 計 Total	各年平均 Annual Average
211,195	200,787	211,009	228,017	186,052	244,333	2,560,511	213,375.92
162,765	173,007	106,287	131,417	147,380	170,254	2,020,971	168,414.25
189,797	185,483	167,218	203,479	165,918	204,259	2,280,563	190,046.92
213,913	194,608	192,357	204,750	213,236	294,131	2,429,372	202,447.67
231,895	175,284	176,177	174,424	202,156	242,024	2,474,633	206,219.42
234,539	214,417	189,763	182,409	209,710	195,930	2,393,373	199,447.75
235,191	226,504	222,669	215,947	263,962	338,064	2,773,903	231,158.58
213,293	211,018	236,066	241,340	262,154	247,773	2,840,185	236,682.08
299,629	211,506	201,231	191,951	163,849	179,782	2,703,978	225,331.50
355,476	323,252	306,296	294,826	255,493	337,685	3,151,861	262,655.08
<b>2,347,693</b>	<b>2,115,866</b>	<b>2,009,073</b>	<b>2,068,560</b>	<b>2,069,910</b>	<b>2,454,235</b>	<b>25,629,350</b>	<b>2,135,779.17</b>
<b>234,769.30</b>	<b>211,586.60</b>	<b>200,907.30</b>	<b>206,856.00</b>	<b>206,991.00</b>	<b>245,423.50</b>	<b>2,562,935.00</b>	<b>213,577.92</b>
<b>109.92</b>	<b>99.07</b>	<b>94.07</b>	<b>96.85</b>	<b>96.92</b>	<b>114.91</b>	-	<b>100.00</b>

表 3. 各項稅收季節變動指數(續 10)  
8. 印花稅

單位：新台幣千元

年 別 Calender Year	1 月 Jan.	2 月 Feb.	3 月 Mar.	4 月 Apr.	5 月 May	6 月 June
民國 89 年 2000	94,329	21,411	83,391	25,855	92,726	28,426
民國 90 年 2001	76,551	23,827	92,955	25,459	95,871	25,098
民國 91 年 2002	73,432	23,643	83,638	29,503	101,095	28,646
民國 92 年 2003	66,415	24,333	79,343	36,284	92,806	42,344
民國 93 年 2004	67,382	40,082	88,070	46,057	92,158	42,334
民國 94 年 2005	86,489	50,752	84,582	48,322	100,345	48,994
民國 95 年 2006	76,049	37,073	94,237	44,418	127,766	65,331
民國 96 年 2007	82,505	40,967	87,694	44,116	115,943	55,210
民國 97 年 2008	88,325	36,521	102,071	58,279	113,677	65,261
民國 98 年 2009	78,882	31,721	92,741	51,234	95,393	52,557
各 月 總 計 Monthly Total	<b>790,359</b>	<b>330,330</b>	<b>888,722</b>	<b>409,527</b>	<b>1,027,780</b>	<b>454,201</b>
各 月 平 均 Monghly Average	<b>79,035.90</b>	<b>33,033.00</b>	<b>88,872.20</b>	<b>40,952.70</b>	<b>102,778.00</b>	<b>45,420.10</b>
季 節 指 數 Seasonal Index	<b>112.99</b>	<b>47.22</b>	<b>127.05</b>	<b>58.54</b>	<b>146.93</b>	<b>64.93</b>

Table3.Seasonal Variation of Net Actual Collection(Cont.10)

## 8.Stamp Tax

Unit : NT\$1,000

7 月 July	8 月 Aug.	9 月 Sept.	10 月 Oct.	11 月 Nov.	12 月 Dec.	合 計 Total	各年平均 Annual Average
99,715	31,155	90,467	27,325	95,826	43,870	734,496	61,208.00
91,800	35,991	86,710	19,587	82,276	52,686	708,811	59,067.58
77,901	29,039	82,672	27,470	79,785	51,320	688,144	57,345.33
97,537	58,152	88,316	57,767	96,096	86,040	825,433	68,786.08
90,617	37,279	77,263	48,170	92,413	73,617	795,442	66,286.83
99,887	50,221	105,604	42,907	95,777	70,986	884,866	73,738.83
109,248	52,895	97,283	40,541	101,901	82,660	929,402	77,450.17
114,534	62,338	110,296	41,705	113,011	81,446	949,765	79,147.08
126,167	52,067	112,694	42,520	105,932	61,668	965,182	80,431.83
115,431	62,787	98,850	52,262	92,214	88,573	912,645	76,053.75
<b>1,022,837</b>	<b>471,924</b>	<b>950,155</b>	<b>400,254</b>	<b>955,231</b>	<b>692,866</b>	<b>8,394,186</b>	<b>699,515.50</b>
<b>102,283.70</b>	<b>47,192.40</b>	<b>95,015.50</b>	<b>40,025.40</b>	<b>95,523.10</b>	<b>69,286.60</b>	<b>839,418.60</b>	<b>69,951.55</b>
<b>146.22</b>	<b>67.46</b>	<b>135.83</b>	<b>57.22</b>	<b>136.56</b>	<b>99.05</b>	<b>-</b>	<b>100.00</b>

表 3. 各項稅收季節變動指數(續 11)  
9. 娛樂稅

單位：新台幣千元

年 別 Calender Year	1 月 Jan.	2 月 Feb.	3 月 Mar.	4 月 Apr.	5 月 May	6 月 June
民國 89 年 2000	16,036	22,328	19,396	16,301	12,146	23,266
民國 90 年 2001	10,528	17,742	17,437	16,397	16,766	16,330
民國 91 年 2002	16,663	16,302	18,597	17,996	18,749	24,079
民國 92 年 2003	16,924	18,477	17,589	17,972	19,075	14,102
民國 93 年 2004	18,416	20,471	22,893	21,544	20,995	23,079
民國 94 年 2005	22,491	15,512	23,314	18,804	21,901	23,286
民國 95 年 2006	23,190	20,941	21,441	21,384	21,414	23,710
民國 96 年 2007	20,220	16,582	19,905	19,080	20,888	29,003
民國 97 年 2008	21,588	18,094	18,307	21,307	19,546	19,752
民國 98 年 2009	20,784	18,880	19,104	20,562	17,672	21,088
各 月 總 計 Monthly Total	<b>186,840</b>	<b>185,329</b>	<b>197,983</b>	<b>191,347</b>	<b>189,152</b>	<b>217,695</b>
各 月 平 均 Monghly Average	<b>18,684.00</b>	<b>18,532.90</b>	<b>19,798.30</b>	<b>19,134.70</b>	<b>18,915.20</b>	<b>21,769.50</b>
季 節 指 數 Seasonal Index	<b>91.08</b>	<b>90.34</b>	<b>96.51</b>	<b>93.28</b>	<b>92.21</b>	<b>106.12</b>

Table3.Seasonal Variation of Net Actual Collection(Cont.11)

## 9.Amusement Tax

Unit : NT\$1,000

7 月 July	8 月 Aug.	9 月 Sept.	10 月 Oct.	11 月 Nov.	12 月 Dec.	合 計 Total	各年平均 Annual Average
14,175	25,237	15,861	21,524	15,914	18,201	220,385	18,365.42
15,092	19,682	15,141	17,367	15,034	23,243	200,759	16,729.92
20,917	20,743	18,440	17,913	18,932	19,518	228,849	19,070.75
28,580	16,824	31,237	22,457	23,067	24,225	250,529	20,877.42
22,800	22,479	21,184	19,688	21,613	20,823	255,985	21,332.08
22,927	22,395	23,229	28,435	22,409	22,342	267,045	22,253.75
21,895	28,877	24,593	22,264	25,431	24,724	279,864	23,322.00
21,177	27,860	27,498	26,654	20,733	19,580	269,180	22,431.67
21,960	22,806	22,969	19,631	19,841	19,438	245,239	20,436.58
23,130	21,484	22,611	20,048	18,796	19,627	243,786	20,315.50
212,653	228,387	222,763	215,981	201,770	211,721	2,461,621	205,135.08
21,265.30	22,838.70	22,276.30	21,598.10	20,177.00	21,172.10	246,162.10	20,513.51
103.66	111.33	108.59	105.29	98.36	103.21	-	100.00

表 3. 各項稅收季節變動指數(續 12)  
10. 教育捐

單位：新台幣千元

年 別 Calender Year	1 月 Jan.	2 月 Feb.	3 月 Mar.	4 月 Apr.	5 月 May	6 月 June
民國 89 年 2000	1,302	668	704	412	494	351
民國 90 年 2001	218	168	143	108	40	78
民國 91 年 2002	336	246	106	184	316	305
民國 92 年 2003	66	84	79	138	162	144
民國 93 年 2004	124	-35	244	205	44	111
民國 94 年 2005	25	30	119	76	122	64
民國 95 年 2006	50	29	- 37	5	22	23
民國 96 年 2007	12	110	17	5	39	13
民國 97 年 2008	7	5	7	1	15	7
民國 98 年 2009	2	144	2	58	5	-
各 月 總 計 Monthly Total	2,142	1,449	1,384	1,192	1,259	1,096
各 月 平 均 Monghly Average	214.20	144.90	138.40	119.20	125.90	109.60
季 節 指 數 Seasonal Index	148.78	100.64	96.13	82.79	87.45	76.12



Table3.Seasonal Variation of Net Actual Collection(Cont.12)

## 10.Education Surtax

Unit : NT\$1,000

7 月 July	8 月 Aug.	9 月 Sept.	10 月 Oct.	11 月 Nov.	12 月 Dec.	合 計 Total	各年平均 Annual Average
425	401	402	502	735	1,655	8,051	670.92
127	117	175	129	286	-231	1,358	113.17
107	333	112	21	325	425	2,816	234.67
282	116	144	136	190	174	1,715	142.92
71	42	28	167	52	77	1,130	94.17
141	77	122	13	12	31	832	69.33
7	6	42	15	- 4	22	180	15.00
31	118	15	11	53	127	551	45.92
174	2	33	7	1	2	261	21.75
33	-	- 7	92	-	54	383	31.92
<b>1,398</b>	<b>1,212</b>	<b>1,066</b>	<b>1,093</b>	<b>1,650</b>	<b>2,336</b>	<b>17,277</b>	<b>1,439.75</b>
<b>139.80</b>	<b>121.20</b>	<b>106.60</b>	<b>109.30</b>	<b>165.00</b>	<b>233.60</b>	<b>1,727.70</b>	<b>143.98</b>
<b>97.10</b>	<b>84.18</b>	<b>74.04</b>	<b>75.92</b>	<b>114.60</b>	<b>162.25</b>	<b>-</b>	<b>100.00</b>

表 3. 各項稅收季節變動指數(續 13 完)  
(三) 罰鍰收入

單位：新台幣千元

年 別 Calender Year	1 月 Jan.	2 月 Feb.	3 月 Mar.	4 月 Apr.	5 月 May	6 月 June
民國 89 年 2000	38,420	26,331	49,860	34,848	34,761	40,138
民國 90 年 2001	15,499	33,534	26,887	29,435	36,718	52,538
民國 91 年 2002	41,746	27,380	45,180	47,388	31,960	38,404
民國 92 年 2003	5,915	5,327	6,103	5,963	40,526	18,866
民國 93 年 2004	289,860	13,026	22,098	17,749	35,126	23,412
民國 94 年 2005	23,965	15,797	24,807	18,644	21,625	20,240
民國 95 年 2006	16,728	16,204	18,952	13,309	20,424	21,259
民國 96 年 2007	20,839	25,476	38,601	15,843	37,190	93,490
民國 97 年 2008	25,489	17,296	- 4,026	34,940	27,284	29,404
民國 98 年 2009	14,924	20,738	21,585	23,282	21,356	48,901
各 月 總 計 Monthly Total	<b>493,385</b>	<b>201,109</b>	<b>250,047</b>	<b>241,401</b>	<b>306,970</b>	<b>386,652</b>
各 月 平 均 Monghly Average	<b>49,338.50</b>	<b>20,110.90</b>	<b>25,004.70</b>	<b>24,140.10</b>	<b>30,697.00</b>	<b>38,665.20</b>
季 節 指 數 Seasonal Index	<b>157.38</b>	<b>64.15</b>	<b>79.76</b>	<b>77.00</b>	<b>97.92</b>	<b>123.33</b>

附註：自 92 年度起不包含營業稅之罰鍰收入。

Table3.Seasonal Variation of Net Actual Collection(Cont.13 End)

## ( ) Fines

Unit : NT\$1,000

7 月 July	8 月 Aug.	9 月 Sept.	10 月 Oct.	11 月 Nov.	12 月 Dec.	合 計 Total	各年平均 Annual Average
28,250	40,162	27,225	33,632	35,582	71,465	460,674	38,389.50
49,570	22,527	16,082	19,390	45,750	-12,164	335,766	27,980.50
23,967	35,649	44,441	34,537	23,474	42,628	436,754	36,396.17
9,152	33,083	7,169	6,604	34,588	22,197	195,493	16,291.08
17,564	18,942	18,717	41,537	19,264	24,966	542,261	289,860.00
16,077	17,626	17,643	22,658	13,172	16,162	228,416	19,034.67
16,628	28,391	28,430	19,806	21,862	9,080	231,073	19,256.08
28,128	20,131	271,113	21,435	30,627	22,943	625,816	52,151.33
16,071	22,048	20,025	72,922	152,733	23,066	437,252	36,437.67
23,300	16,761	16,409	25,593	18,490	17,137	268,476	22,373.00
<b>228,707</b>	<b>255,320</b>	<b>467,254</b>	<b>298,114</b>	<b>395,542</b>	<b>237,480</b>	<b>3,761,981</b>	<b>313,498.42</b>
<b>22,870.70</b>	<b>25,532.00</b>	<b>46,725.40</b>	<b>29,811.40</b>	<b>39,554.20</b>	<b>23,748.00</b>	<b>376,198.10</b>	<b>31,349.84</b>
<b>72.95</b>	<b>81.44</b>	<b>149.05</b>	<b>95.09</b>	<b>126.17</b>	<b>75.75</b>	<b>-</b>	<b>100.00</b>

表 4. 促進產業升級條例減免稅額

單位：新台幣千元

會計年度別 Fiscal Year	促進產業升級條例減免稅額 Reductions and Exemptions of Taxes in Promotiog in Industry Upgrade Act			
	合計 Total	印花稅 Stamp Tax	土地增值稅 Land value Increment Tax	契稅 Deed Tax
民國 88 年下半年及 89 年度 July 1999 To 2000	399,672	399,303	264	105
民國 90 年度 2001	12,662	-	12,662	-
民國 91 年度 2002	612,270	1,526	610,744	-
民國 92 年度 2003	8,760	-	-	8,760
民國 93 年度 2004	39,367	-	34,877	4,490
民國 94 年度 2005	61,916	-	34,237	27,679
民國 95 年度 2006	-	-	-	-
民國 96 年度 2007	-	-	-	-
民國 97 年度 2008	-	-	-	-
民國 98 年度 2009	42,668	-	42,668	-

資料來源：根據會計室報表 2613-90-04-2 編製。

**Table 4. Tax Reductions Due to Implementation of Statute  
for Upgrading Industries in Recent Years**

Unit : NT\$1,000

稅目別 Item of Tax	促進產業 升級條例 Implementation of Statute for Upgrading Industries	減 免 項 目 Items of Reduction	核定 件數 Audit Cases	核定 減免稅額 Income Reduction of Verified
民國 98 年度合計 2009 Total			5	42,668
土 地 增 值 稅 Land value Increment Tax	小計 sub-Total		5	42,668
	第十五條	1. 公司經經濟部專案核准合併所准予記存之土地增值稅額。	-	-
		2. 公司經經濟部專案核准合併因出售原工廠用地另購合於本條獎勵之土地所退還或扣減之土地增值稅額。	-	-
	第十六條	公司為調整事業經營將土地轉投資，按其轉投資之股權比例記存之土地增值稅。	-	-
	第十七條	1. 公司之工廠用地因都市計畫或區域計畫之實施，合於本條規定所減徵之土地增值稅額。	-	-
		2. 公司因防治污染，公共安全或維護自然景觀需要，合於本條規定所減徵之土地增值稅額。	5	42,668
3. 公司因政府主動輔導遷廠而合於本條規定減徵之土地增值稅額		-	-	
契 稅 Deed Tax	小計 sub-Total		-	-
	第十五條	1. 公司經經濟部專案核准合併所減免之契稅額。	-	-
		2. 公司依經濟部專案核准之合併計劃出售土地及廠房，以所得價款新購土地及廠房免徵之契稅。	-	-
印 花 稅 Stamp Tax	小計 sub-Total		-	-
	第十五條	公司經經濟部專案核准合併所減免之印花稅額。	-	-

資料來源：根據會計室報表 2613-90-06-2 編製。

表 5. 舊欠稅清理概況

單位：新台幣千元

會計年度別 Fiscal Year	舊欠結轉數 Transfer From Last Year		清 理 數					
			合 計 Total		實 徵 數 Tax Collected		執行憑證數 Executive Collected	
	件 數 Cases	金 額 Amount	件 數 Cases	金 額 Amount	件 數 Cases	金 額 Amount	件 數 Cases	金 額 Amount
民國 88 年下半年 及 89 年度 July 1999 To 2000	585,150	7,447,968	554,688	6,544,560	137,617	1,136,377	52,088	1,651,505
民國 90 年度 2001	800,913	10,566,215	752,501	8,956,214	226,711	1,813,863	43,977	1,494,305
民國 91 年度 2002	741,274	9,538,677	674,431	7,224,379	127,873	1,420,674	26,705	1,050,977
民國 92 年度 2003	646,784	5,648,764	534,693	4,135,609	119,035	1,187,276	8,764	172,148
民國 93 年度 2004	610,022	5,643,568	452,149	3,690,206	102,062	1,216,934	7,122	145,603

資料來源：1. 根據各項欠稅處理情形月報表編製。

2. 本表自 92 年起不包含營業稅。

3. 本表自 94 年起改採新表格。

Table 5. The Management of Tax Arrears for Previous Years

Unit : NT\$1,000

Management						結 欠 數 Pending Tax Arrears		清理數佔 結轉數(%) % of Management to Transfer From Last Year		舊欠結欠數 占結轉數(%) % of Pending Tax Arrears to Transfer From Last Year	
減免註銷數 Cancelled		稅單無法送達數 Undeliverable Tax Sheets		逾越核課 徵收期限數 Overdue		件數 Cases	金額 Amount	件數 Cases	金額 Amount	件數 Cases	金額 Amount
件數 Cases	金額 Amount	件數 Cases	金額 Amount	件數 Cases	金額 Amount						
7,944	768,445	330,242	2,515,171	26,797	473,062	30,462	903,408	94.79	87.87	5.21	12.13
13,798	1,594,330	384,862	3,080,189	83,153	973,527	48,412	1,610,001	93.96	84.76	6.04	15.24
5,267	725,205	372,432	2,737,735	142,154	1,289,788	66,843	2,314,298	90.98	75.74	9.02	24.26
5,520	312,327	322,773	2,015,279	78,601	448,579	112,091	1,513,155	82.67	73.21	17.33	26.79
5,202	450,000	291,774	1,578,038	45,989	299,631	157,873	1,953,361	74.12	65.39	25.88	34.61

**表 5. 舊欠稅清理概況(續 1)**  
**查(核)定開徵數及未徵數情形-以前年度**

單位：件；千元

年度及稅目別 FY & Item of Tax	查(核)定開徵數 Opening Collection for Assessed (Verified) (1)		實徵數 Tax Collected (2)		減免註銷數 Cancelled (3)	
	件數 Cases	金額 Amount	件數 Cases	金額 Amount	件數 Cases	金額 Amount
民國 94 年度 2005	724,684	9,855,492	205,101	2,198,337	56,582	467,998
民國 95 年度 2006	660,650	10,531,143	194,293	2,675,146	22,330	672,436
民國 96 年度 2007	660,011	10,673,045	201,803	3,658,167	-11,593	153,312
民國 97 年度 2008	659,966	8,884,783	195,169	2,118,270	-2,237	557,836
民國 98 年度 2009	635,404	8,011,877	202,416	1,869,531	-6,376	189,529
縣稅 County Tax	600,585	6,695,707	195,232	1,783,766	-7,485	162,949
地價稅 Land Value Tax	229,036	2,510,984	88,117	674,202	248	41,840
土地增值稅 Land value Increment Tax	3,125	1,733,629	2,060	526,975	641	179,051
房屋稅 House Tax	134,150	945,240	58,173	322,242	-5,996	-60,754
使用牌照稅 Vehicle License Tax	215,143	1,320,689	44,166	221,709	-3,117	-11,023
契稅 Deed Tax	2,224	57,745	1,041	25,859	373	12,758
印花稅 Stamp Tax	328	5,918	186	3,118	93	1,379
娛樂稅 Amusement Tax	16,579	121,502	1,489	9,661	273	-302
罰鍰 Fines	34,819	1,316,170	7,184	85,765	1,109	26,580

資料來源：1. 根據查(核)定開徵數及未徵數情形表編製。

2. 本年度、以前年度之基準日係以開徵始日為準。



**Table 5. The Management of Tax Arrears for Previous Years(Cont.1)  
The Management of Opening Collection for Assessed (Verified)  
and of Tax Not Collected - Previous Year**

Unit : Case ; NT\$1,000

逾徵收、核課 期 限 數 Overdue (4)		未徵數餘額 Balance of Tax Not Collected					
		合 計 Total (5)=(1)-(2)-(3)-(4)		繳款書未送達 未 徵 數 Have Not Been Served the Payment Notice		未 逾 限 繳 日 未 徵 數 Have Not Exceeded the Deadline of Payment	
件 數 Cases	金 額 Amount	件 數 Cases	金 額 Amount	件 數 Cases	金 額 Amount	件 數 Cases	金 額 Amount
8,510	74,083	454,491	7,115,074	184,775	1,101,830	3,597	36,113
12,980	105,055	431,047	7,078,506	123,987	855,576	1,950	39,024
37,413	266,339	432,388	6,595,227	129,066	842,983	2,377	29,057
64,122	436,149	402,912	5,772,528	90,216	567,338	9,133	113,478
27,307	205,188	412,057	5,747,629	80,397	564,932	2,402	25,761
25,799	178,768	387,039	4,570,224	78,275	532,180	2,312	23,910
11,241	83,686	129,430	1,711,256	42,711	218,433	572	11,772
1	564	423	1,027,039	126	129,150	5	816
5,783	33,328	76,190	650,424	6,971	30,785	488	6,357
7,877	53,764	166,217	1,056,239	23,680	128,089	1,029	3,691
102	2,583	708	16,545	654	13,929	0	0
0	0	49	1,421	38	100	0	0
795	4,843	14,022	107,300	4,095	11,694	218	1,274
1,508	26,420	25,018	1,177,405	2,122	32,752	90	1,851

表 5. 舊欠稅清理概況(續 2 完)  
查(核)定開徵數及未徵數情形-以前年度

單位：件；千元

年度及稅目別 FY & Item of Tax	未徵數餘額 Balance of Tax Not Collected							
	行政救濟 未徵數 Administrative Remedies		分期繳納 未徵數 Pay By Stages		特殊原因 未徵數 Special Reason		欠稅數	
	件數 Cases	金額 Amount	件數 Cases	金額 Amount	件數 Cases	金額 Amount	件數 Cases	金額 Amount
民國 94 年度 2005	654	2,150,903	0	0	24,675	133,969	240,790	3,692,259
民國 95 年度 2006	599	1,794,185	0	0	26,287	97,163	278,224	4,292,558
民國 96 年度 2007	576	1,395,854	0	0	24,917	63,212	275,452	4,264,121
民國 97 年度 2008	566	747,768	0	0	20,121	32,996	282,876	4,310,948
民國 98 年度 2009	535	541,766	0	0	21,069	5,990	307,654	4,609,180
縣稅 County Tax	497	235,979	0	0	20,473	5,946	285,482	3,772,209
地價稅 Land Value Tax	226	180,729	0	0	14,601	4,951	71,320	1,295,371
土地增值稅 Land value Increment Tax	6	15,207	0	0	2	0	284	881,866
房屋稅 House Tax	216	38,974	0	0	1,623	240	66,892	574,068
使用牌照稅 Vehicle License Tax	31	307	0	0	4,131	738	137,346	923,414
契稅 Deed Tax	0	0	0	0	9	1	45	2,615
印花稅 Stamp Tax	0	0	0	0	1	0	10	1,321
娛樂稅 Amusement Tax	18	762	0	0	106	16	9,585	93,554
罰鍰 Fines	38	305,787	0	0	596	44	22,172	836,971

**Table 5. The Management of Tax Arrears for Previous Years(Cont.2 End)**  
**The Management of Opening Collection for Assessed (Verified)**  
**and of Tax Not Collected - Previous Year**

Unit : Case ; NT\$1,000

未徵數餘額		Balance of Tax Not Collected					
欠稅數		Pending Tax Arrears					
送達未逾滯納期 Service of Notice Has Not Exceeded Delinquency Period		移送執行未結 Transferred to Law Court Not Yet Closed		執行憑證數 Executive Evidence		其他 Others	
件數 Cases	金額 Amount	件數 Cases	金額 Amount	件數 Cases	金額 Amount	件數 Cases	金額 Amount
2,212	20,888	151,612	2,768,877	29,795	388,767	57,171	513,727
1,311	14,452	153,028	3,074,673	75,948	647,790	47,937	555,643
935	15,642	88,601	2,770,040	137,072	1,000,491	48,844	477,948
2,388	14,287	83,037	2,821,490	145,716	1,072,733	51,735	402,438
549	5,519	70,018	2,770,103	195,040	1,536,901	42,047	296,657
495	4,688	64,569	2,341,295	180,892	1,172,015	39,526	254,211
156	2,889	17,218	1,008,675	46,612	248,457	7,334	35,350
0	0	214	850,475	26	2,777	44	28,614
86	787	21,622	288,454	42,186	263,193	2,998	21,634
253	1,012	23,506	154,760	85,289	604,184	28,298	163,458
0	0	8	1,623	16	654	21	338
0	0	7	1,294	2	27	1	0
0	0	1,994	36,014	6,761	52,723	830	4,817
54	831	5,449	428,808	14,148	364,886	2,521	42,446

表 6. 新欠稅防止概況

單位：新台幣千元

會計年度別 Fiscal Year	新欠發生數 New Tax Arrears Occurred		清 理 數					
			合 計 Total		實 徵 數 Tax Collected		執行憑證數 Executive Collected	
	件 數 Cases	金 額 Amount	件 數 Cases	金 額 Amount	件 數 Cases	金 額 Amount	件 數 Cases	金 額 Amount
民國 88 年下半年 及 89 年度 July 1999 To 2000	257,845	3,706,833	246,539	3,017,860	108,575	1,211,621	1,241	94,683
民國 90 年度 2001	268,451	3,864,417	263,722	3,543,229	56,138	655,154	-	-
民國 91 年度 2002	279,266	3,704,570	262,816	3,256,608	65,523	657,266	-	-
民國 92 年度 2003	236,198	2,208,206	216,036	2,033,919	49,532	357,120	-	-
民國 93 年度 2004	207,415	2,367,331	205,784	2,353,484	29,788	299,505	-	-

資料來源：1. 根據各項欠稅處理情形月報表編製。

2. 本表自 92 年起不包含營業稅。

3. 本表自 94 年起改採新表格。

Table 6. The Management of Tax Arrears for Current Year

Unit : NT\$1,000

Management				結 欠 數		清 理 數 佔 新 欠 發 生 數 (%)		新 欠 結 欠 數 占 當 年 查 定 數 (%)	
減 免 註 銷 數 Cancelled		稅 單 無 法 送 達 數 Undeliverable Tax Sheets		Pending Tax Arrears		% of Management to New Tax Arrears Occurred		% of Audited Amount to Pending Tax Arrears	
件 數 Cases	金 額 Amount	件 數 Cases	金 額 Amount	件 數 Cases	金 額 Amount	件 數 Cases	金 額 Amount	件 數 Cases	金 額 Amount
2,300	499,606	134,423	1,211,950	11,306	688,973	95.62	81.41	0.20	0.77
3,052	296,889	204,532	2,591,186	4,729	321,188	98.24	91.69	0.12	0.60
2,430	426,616	194,863	2,172,726	16,450	447,962	94.11	87.91	0.39	1.15
2,236	351,147	164,268	1,325,652	20,162	174,287	91.46	92.11	0.48	0.45
1,710	516,652	174,286	1,537,327	1,631	13,848	99.21	99.42	0.04	0.03

**表 6. 新欠稅防止概況(續 1)**  
**查(核)定開徵數及未徵數情形-本年度**

單位：件；千元

年度及稅目別 FY & Item of Tax	查(核)定開徵數 Opening Collection for Assessed (Verified) (1)		實徵數 Tax Collected (2)		減免註銷數 Cancelled (3)	
	件數 Cases	金額 Amount	件數 Cases	金額 Amount	件數 Cases	金額 Amount
民國 94 年度 2005	3,856,302	41,642,374	3,653,318	37,561,952	11,345	709,608
民國 95 年度 2006	3,882,852	44,964,687	3,661,953	37,411,464	17,552	3,968,283
民國 96 年度 2007	4,011,179	43,083,777	3,763,976	39,615,090	41,831	1,159,207
民國 97 年度 2008	4,057,373	41,468,326	3,828,271	38,106,968	26,879	1,088,932
民國 98 年度 2009	4,167,052	40,330,613	3,950,302	36,869,956	20,726	908,306
縣稅 County Tax	4,130,230	39,786,062	3,939,696	36,764,169	20,126	894,573
地價稅 Land Value Tax	1,375,453	8,909,146	1,299,581	8,039,977	951	186,750
土地增值稅 Land value Increment Tax	101,868	10,567,808	97,680	9,258,913	1,456	361,670
房屋稅 House Tax	1,520,142	8,350,943	1,494,194	8,184,488	675	34,628
使用牌照稅 Vehicle License Tax	942,369	7,823,059	866,053	7,276,240	14,902	255,793
契稅 Deed Tax	121,300	3,214,571	118,408	3,133,902	1,011	26,645
印花稅 Stamp Tax	43,678	668,564	42,171	636,481	649	24,907
娛樂稅 Amusement Tax	25,420	251,971	21,609	234,168	482	4,180
罰鍰 Fines	36,822	544,551	10,606	105,787	600	13,733

資料來源：1. 根據查(核)定開徵數及未徵數情形表編製。

2. 本年度、以前年度之基準日係以開徵始日為準。

**Table 6. The Management of Tax Arrears for Current Year(Cont.1)  
The Management of Opening Collection for Assessed (Verified)  
and of Tax Not Collected - Current Year**

Unit : Case ; NT\$1,000

逾 越 徵 收 、 核 課 期 限 數 Overdue (4)		未 徵 數 餘 額 Balance of Tax Not Collected					
		合 計 Total (5)=(1)-(2)-(3)-(4)		繳 款 書 未 送 達 未 徵 數 Have Not Been Served the Payment Notice		未 逾 限 繳 日 未 徵 數 Have Not Exceeded the Deadline of Payment	
件 數 Cases	金 額 Amount	件 數 Cases	金 額 Amount	件 數 Cases	金 額 Amount	件 數 Cases	金 額 Amount
0	0	191,639	3,370,814	160,266	1,658,753	7,790	599,473
0	0	203,347	3,584,940	163,155	1,861,053	11,462	1,008,467
70	242	205,302	2,309,238	159,181	1,136,436	13,338	405,839
5	39	202,218	2,272,387	138,581	1,033,605	17,236	426,809
9	17	196,015	2,552,334	115,577	1,054,134	20,008	657,341
9	17	170,399	2,127,303	112,704	997,046	18,450	640,422
5	7	74,916	682,412	69,988	328,584	3,854	143,267
0	0	2,732	947,225	1,268	509,848	1,281	407,353
4	10	25,269	131,817	12,626	45,149	2,048	15,955
0	0	61,414	291,026	25,960	99,064	8,654	17,825
0	0	1,881	54,024	192	3,741	1,682	49,614
0	0	858	7,176	121	2,040	726	4,961
0	0	3,329	13,623	2,549	8,620	205	1,447
0	0	25,616	425,031	2,873	57,088	1,558	16,919

表 6. 新欠稅防止概況(續 2 完)  
查(核)定開徵數及未徵數情形-本年度

單位：件；千元

年度及稅目別 FY & Item of Tax	未徵數餘額 Balance of Tax Not Collected							
	行政救濟 未徵數 Administrative Remedies		分期繳納 未徵數 Pay By Stages		特殊原因 未徵數 Special Reason		欠稅數	
	件數 Cases	金額 Amount	件數 Cases	金額 Amount	件數 Cases	金額 Amount	件數 Cases	金額 Amount
民國 94 年度 2005	263	566,230	0	0	0	0	23,320	546,358
民國 95 年度 2006	410	213,045	0	0	68	15	28,252	502,360
民國 96 年度 2007	244	215,714	0	0	685	116	31,854	551,133
民國 97 年度 2008	462	141,191	0	0	241	69	45,698	670,713
民國 98 年度 2009	633	97,578	0	0	4,872	611	54,925	742,670
縣稅 County Tax	482	82,863	0	0	3,553	523	35,210	406,449
地價稅 Land Value Tax	242	57,851	0	0	331	32	501	152,678
土地增值稅 Land value Increment Tax	67	21,586	0	0	4	1	112	8,437
房屋稅 House Tax	143	2,078	0	0	512	84	9,940	68,551
使用牌照稅 Vehicle License Tax	11	52	0	0	2,663	400	24,126	173,685
契稅 Deed Tax	5	669	0	0	2	0	0	0
印花稅 Stamp Tax	0	0	0	0	10	0	1	175
娛樂稅 Amusement Tax	14	627	0	0	31	6	530	2,923
罰鍰 Fines	151	14,715	0	0	1,319	88	19,715	336,221



**Table 6. The Management of Tax Arrears for Current Year(Cont.2 End)  
The Management of Opening Collection for Assessed (Verified)  
and of Tax Not Collected - Current Year**

Unit : Case ; NT\$1,000

未徵數餘額 Balance of Tax Not Collected							
欠稅數 Pending Tax Arrears							
送達未逾滯納期 Service of Notice Has Not Exceeded Delinquency Period		移送執行未結 Transferred to Law Court Not Yet Closed		執行憑證數 Executive Evidence		其 它 Others	
件 數 Cases	金 額 Amount	件 數 Cases	金 額 Amount	件 數 Cases	金 額 Amount	件 數 Cases	金 額 Amount
488	11,000	275	12,520	3	8	22,554	522,830
544	68,863	1,639	17,062	20	259	26,049	416,176
559	46,540	1,446	17,040	21	117	29,828	487,436
2,800	76,324	9,693	102,844	111	1,129	33,094	490,416
2,812	37,770	17,583	168,545	1,362	12,797	33,168	523,558
493	13,187	14,179	106,729	1,132	9,112	19,406	277,421
41	9,373	55	162	7	145	398	142,998
19	1,731	7	360	0	0	86	6,346
184	1,255	3,755	28,035	10	51	5,991	39,210
247	818	10,026	76,105	1,062	8,655	12,791	88,107
0	0	0	0	0	0	0	0
0	0	1	175	0	0	0	0
2	10	335	1,892	53	261	140	760
2,319	24,583	3,404	61,816	230	3,685	13,762	246,137

## 表 7. 各項稅捐納庫數

### (一) 總 計

單元：新台幣千元

會計年度及稅目別 Fiscal Year & Item of Tax	實 徵 數 Actual Collection	納 庫 數		
		合 計 Total	國 庫 National Treasury	中央統籌款 Distribution of Central Gov't
民國 88 年下半年及 89 年度 July 1999 To 2000	85,229,571	85,212,003	16,432,214	15,313,426
民國 90 年度 2001	48,899,228	48,898,394	9,946,186	7,969,728
民國 91 年度 2002	35,189,967	35,189,207	26,746	1,671,348
民國 92 年度 2003	37,039,963	37,039,268	-	2,383,466
民國 93 年度 2004	40,938,242	40,933,606	-	2,898,491
民國 94 年度 2005	40,604,558	40,596,801	-	2,781,813
民國 95 年度 2006	40,990,131	40,988,535	-	2,672,693
民國 96 年度 2007	43,545,042	43,543,101	-	1,682,798
民國 97 年度 2008	40,277,685	40,277,541	-	1,213,190
民國 98 年度 2009	38,806,089	38,806,089	-	-
地 價 稅 Land Value Tax	8,627,365	8,627,365	-	-
土地增值稅 Land value Increment Tax	9,652,273	9,652,273	-	-
房 屋 稅 House Tax	8,454,578	8,454,578	-	-
使用牌照稅 Vehicle License Tax	7,494,722	7,494,722	-	-
契 稅 Deed Tax	3,151,861	3,151,861	-	-
印 花 稅 Stamp Tax	912,645	912,645	-	-
娛 樂 稅 Amusement Tax	243,786	243,786	-	-
教 育 捐 Education Surtax	383	383	-	-
罰 鍰 Fines	268,476	268,476	-	-

資料來源：根據徵課會計報告表編製。

附註：自 92 年度起不包含營業稅。

Table 7. Taxation Forwarded to Treasury

( ) Grand Total

Unit : NT\$1,000

重建基金 Reconst- ruction Fund	Pay to Treasury					未納庫數 Unpaid treasury amount
	省 庫 Provincial Treasury	省統籌分配專戶 Distribution of Provincial Gov't	縣 庫 County Treasury	縣統籌分配專戶 Distribution of County Gov't	鄉 鎮 庫 Township Treasuries	
-	-	-	38,250,369	4,923,112	10,292,882	17,568
-	-	-	20,801,591	3,291,258	6,889,631	834
1,962,475	-	-	21,091,805	3,339,065	7,097,768	760
-	-	-	23,914,372	3,416,570	7,324,860	695
-	-	-	26,920,264	3,549,981	7,564,870	4,636
-	-	-	26,638,925	3,577,828	7,598,235	7,757
-	-	-	26,497,311	3,747,503	8,071,028	1,596
-	-	-	29,527,767	3,936,733	8,395,803	1,941
-	-	-	26,819,027	3,929,700	8,315,624	144
-	-	-	26,024,012	4,046,761	8,735,316	-
-	-	-	4,313,683	1,725,473	2,588,209	-
-	-	-	9,652,273	-	-	-
-	-	-	3,381,831	1,690,916	3,381,831	-
-	-	-	7,494,722	-	-	-
-	-	-	-	630,372	2,521,489	-
-	-	-	912,645	-	-	-
-	-	-	-	-	243,786	-
-	-	-	383	-	-	-
-	-	-	268,475	-	1	-

## 表 7. 各項稅捐納庫數(續 1)

## (二)本年度

單元：新台幣千元

會計年度及稅目別 Fiscal Year & Item of Tax	實徵數 Actual Collection	納 庫 數		
		合 計 Total	國 庫 National Treasury	中央統籌款 Distribution of Central Gov't
民國 88 年下半年及 89 年度 July 1999 To 2000	86,023,599	86,008,308	17,776,301	16,201,804
民國 90 年度 2001	50,967,493	50,967,493	11,802,423	9,186,853
民國 91 年度 2002	36,409,615	36,409,615	1,744,830	2,785,779
民國 92 年度 2003	35,255,754	35,255,754	-	2,309,862
民國 93 年度 2004	38,441,278	38,441,278	-	2,743,385
民國 94 年度 2005	38,574,075	38,574,075	-	2,668,004
民國 95 年度 2006	38,475,452	38,475,452	-	2,474,365
民國 96 年度 2007	39,927,390	39,927,390	-	1,478,414
民國 97 年度 2008	38,395,663	38,395,663	-	-
民國 98 年度 2009	37,175,063	37,175,063	-	-
地 價 稅 Land Value Tax	8,039,977	8,039,977	-	-
土地增值稅 Land value Increment Tax	9,258,912	9,258,912	-	-
房 屋 稅 House Tax	8,184,488	8,184,488	-	-
使用牌照稅 Vehicle License Tax	7,278,224	7,278,224	-	-
契 稅 Deed Tax	3,133,902	3,133,902	-	-
印 花 稅 Stamp Tax	909,715	909,715	-	-
娛 樂 稅 Amusement Tax	234,168	234,168	-	-
教 育 捐 Education Surtax	-	-	-	-
罰 鍰 Fines	135,677	135,677	-	-

資料來源：根據徵課會計報告表編製。

附註：自 92 年度起不包含營業稅。

Table 7. Taxation Forwarded to Treasury (Cont.1)

( ) Current Fiscal Year

Unit : NT\$1,000

重建基金 Reconst- ruction Fund	Pay to Treasury					未納庫數 Unpaid treasury amount
	省 庫 Provincial Treasury	省統籌分配專戶 Distribution of Provincial Gov't	縣 庫 County Treasury	縣統籌分配專戶 Distribution of County Gov't	鄉 鎮 庫 Township Treasuries	
-	-	-	37,162,321	4,803,990	10,063,892	15,291
-	-	-	20,192,708	3,147,649	6,637,860	-
1,961,462	-	-	20,056,066	3,132,586	6,728,892	-
-	-	-	22,788,973	3,209,420	6,947,499	-
-	-	-	25,199,095	3,324,593	7,174,205	-
-	-	-	25,365,240	3,349,370	7,191,461	-
-	-	-	24,843,317	3,509,068	7,648,702	-
-	-	-	26,805,993	3,689,410	7,953,573	-
-	-	-	26,756,193	3,714,352	7,925,118	-
-	-	-	24,876,312	3,871,673	8,427,078	-
-	-	-	4,019,989	1,607,995	2,411,993	-
-	-	-	9,258,912	-	-	-
-	-	-	3,273,795	1,636,898	3,273,795	-
-	-	-	7,278,224	-	-	-
-	-	-	-	626,780	2,507,122	-
-	-	-	909,715	-	-	-
-	-	-	-	-	234,168	-
-	-	-	-	-	-	-
-	-	-	135,677	-	-	-

表 7. 各項稅捐納庫數(續 2)  
(三)以前年度

單元：新台幣千元

會計年度及稅目別 Fiscal Year & Item of Tax	實徵數 Actual Collection	納 庫 數		
		合 計 Total	國 庫 National Treasury	中央統籌款 Distribution of Central Gov't
民國 88 年下半年及 89 年度 July 1999 To 2000	2,590,009	2,587,732	319,166	280,949
民國 90 年度 2001	2,007,119	2,006,285	206,714	198,885
民國 91 年度 2002	2,388,431	2,387,671	293,444	200,788
民國 92 年度 2003	1,998,543	1,997,848	-	97,246
民國 93 年度 2004	2,742,291	2,737,655	-	194,470
民國 94 年度 2005	2,290,241	2,282,484	-	144,259
民國 95 年度 2006	2,783,923	2,782,327	-	232,792
民國 96 年度 2007	3,806,788	3,804,847	-	221,138
民國 97 年度 2008	2,208,510	2,208,366	-	-
民國 98 年度 2009	1,957,961	1,957,961	-	-
地 價 稅 Land Value Tax	674,202	674,202	-	-
土地增值稅 Land value Increment Tax	526,975	526,975	-	-
房 屋 稅 House Tax	322,242	322,242	-	-
使用牌照稅 Vehicle License Tax	221,709	221,709	-	-
契 稅 Deed Tax	25,860	25,860	-	-
印 花 稅 Stamp Tax	3,118	3,118	-	-
娛 樂 稅 Amusement Tax	9,661	9,661	-	-
教 育 捐 Education Surtax	393	393	-	-
罰 鍰 Fines	173,801	173,801	-	-

資料來源：根據徵課會計報告表編製。

附註：自 92 年度起不包含營業稅。

Table 7. Taxation Forwarded to Treasury(Cont.2)

( ) Previous Fiscal Year

Unit : NT\$1,000

重建基金 Reconst- ruction Fund	Pay to Treasury					未納庫數 Unpaid treasury amount
	省 庫 Provincial Treasury	省統籌分配專戶 Distribution of Provincial Gov't	縣 庫 County Treasury	縣統籌分配專戶 Distribution of County Gov't	鄉 鎮 庫 Township Treasuries	
-	-	-	1,604,350	130,690	252,577	2,277
-	-	-	1,146,048	164,533	290,105	834
1,013	-	-	1,261,741	225,153	405,532	760
-	-	-	1,274,137	223,163	403,302	695
-	-	-	1,904,536	233,558	405,091	4,636
-	-	-	1,477,541	237,294	423,390	7,757
-	-	-	1,859,795	248,708	441,032	1,596
-	-	-	2,872,266	255,110	456,333	1,941
-	-	-	1,549,225	235,509	423,632	144
-	-	-	1,391,993	204,461	361,507	-
-	-	-	337,101	134,841	202,260	-
-	-	-	526,975	-	-	-
-	-	-	128,897	64,448	128,897	-
-	-	-	221,709	-	-	-
-	-	-	-	5,172	20,688	-
-	-	-	3,118	-	-	-
-	-	-	-	-	9661	-
-	-	-	393	-	-	-
-	-	-	173,800	-	1	-

表 7. 各項稅捐納庫數(續 3 完)  
(四)退還以前年度歲入款

單元：新台幣千元

會計年度及稅目別 Fiscal Year & Item of Tax	實徵數 Actual Collection	納 庫 數		
		合 計 Total	國 庫 National Treasury	中央統籌款 Distribution of Central Gov't
民國 88 年下半年及 89 年度 July 1999 To 2000	3,384,037	3,384,037	1,663,253	1,169,327
民國 90 年度 2001	4,075,384	4,075,384	2,062,951	1,416,010
民國 91 年度 2002	3,608,079	3,608,079	2,011,528	1,315,219
民國 92 年度 2003	214,334	214,334	-	23,642
民國 93 年度 2004	245,327	245,327	-	39,364
民國 94 年度 2005	259,758	259,758	-	30,450
民國 95 年度 2006	269,244	269,244	-	34,464
民國 96 年度 2007	189,136	189,136	-	16,754
民國 97 年度 2008	326,488	326,488	-	-1,213,190
民國 98 年度 2009	326,935	326,935	-	-
地 價 稅 Land Value Tax	86,814	86,814	-	-
土地增值稅 Land value Increment Tax	133,614	133,614	-	-
房 屋 稅 House Tax	52,152	52,152	-	-
使用牌照稅 Vehicle License Tax	5,211	5,211	-	-
契 稅 Deed Tax	7,901	7,901	-	-
印 花 稅 Stamp Tax	188	188	-	-
娛 樂 稅 Amusement Tax	43	43	-	-
教 育 捐 Education Surtax	10	10	-	-
罰 鍰 Fines	41,002	41,002	-	-

資料來源：根據徵課會計報告表編製。

附註：自 92 年度起不包含營業稅。



Table 7. Taxation Forwarded to Treasury (Cont.3 End)

## ( ) Tax Income Returned

Unit : NT\$1,000

重建基金 Reconst- ruction Fund	Pay to Treasury					未納庫數 Unpaid treasury amount
	省 庫 Provincial Treasury	省統籌分配專戶 Distribution of Provincial Gov't	縣 庫 County Treasury	縣統籌分配專戶 Distribution of County Gov't	鄉 鎮 庫 Township Treasuries	
-	-	-	516,302	11,568	23,587	-
-	-	-	537,165	20,924	38,334	-
-	-	-	226,002	18,674	36,656	-
-	-	-	148,738	16,013	25,941	-
-	-	-	183,367	8,170	14,426	-
-	-	-	203,856	8,836	16,616	-
-	-	-	205,801	10,273	18,706	-
-	-	-	150,492	7,787	14,103	-
-	-	-	1,486,391	20,161	33,126	-
-	-	-	244,293	29,373	53,269	-
-	-	-	43,407	17,363	26,044	-
-	-	-	133,614	-	-	-
-	-	-	20,861	10,430	20,861	-
-	-	-	5,211	-	-	-
-	-	-	-	1,580	6,321	-
-	-	-	188	-	-	-
-	-	-	-	-	43	-
-	-	-	10	-	-	-
-	-	-	41,002	-	-	-

表 8. 違章漏稅案件處理及財務罰鍰執行情形

單位：件；千元

會計年度及稅目別 Fiscal Year & Item of Tax	受理情形 No. of Cases Accepted			本期審理情形	
	上期末 結件數 Unclosed Cases of Last Term (1)	本期受 理件數 Cases Accepted in This Term (2)	合計 Total (3)	依法免 議件數 Cases Not Indictable (4)	依法免 罰件數 Fine Free Cases (5)
民國 88 年下半年及 89 年度 July 1999 To 2000	4	35,700	35,704	454	549
民國 90 年度 2001	23	18,746	18,769	195	493
民國 91 年度 2002	29	15,361	15,390	198	478
民國 92 年度 2003	6	13,684	13,690	45	19
民國 93 年度 2004	14	5,632	5,646	31	84
民國 94 年度 2005	877	10,302	11,179	515	415
民國 95 年度 2006	949	21,144	22,093	428	1,157
民國 96 年度 2007	1,878	18,910	20,788	469	346
民國 97 年度 2008	62	24,091	24,153	647	264
民國 98 年度 2009	972	40,760	41,732	2,240	1,374
土 地 稅 Land Tax	3	8	11	-	3
房 屋 稅 House Tax	-	20	20	-	-
使用牌照稅 Vehicle License Tax	967	40,669	41,636	2,240	1,369
契 稅 Deed Tax	-	-	-	-	-
印 花 稅 Stamp Tax	2	29	31	-	2
娛 樂 稅 Amusement Tax	-	34	34	-	-

資料來源：根據違章漏稅案件處理及財務罰鍰執行情形半年報編製。

附 註：

1. 自 92 年起不包含營業稅。

2. 本表各欄數字之關係如下：(1)=上期(8)，(3)=(1)+(2)=(4)+(5)+(6)+(8)，(17)=上期(17)+(6)  
-(13)-(15)+(21)+(23)，(18)=上期(18)+(7)-(14)-(16)+(22)+(24)，(27)=上期(27)+(11)  
-(25)，(28)=上期(28)+(12)-(26)，惟 92 年度因營業稅移撥國稅故不盡適用上述關係。

**Table 8. The Management of Cases of Tax Evasion Against Law  
and Execution Status of Fine**

Unit : Case ; NT\$1,000

Cases Interrogated in This Term			本期繳納及移送情形 Cases of Fine Paid and Transferred to Law Court in This Term					
處罰 Cases Fined		未結 件數 Cases Unclosed (8)	自行繳納 Paid		移送法院 Transferred to Law Court		合計 Total	
件數 Cases (6)	金額 Amount (7)		件數 Cases (9)	金額 Amount (10)	件數 Cases (11)	金額 Amount (12)	件數 Cases (13)	金額 Amount (14)
34,678	2,593,177	23	21,648	4,196	2,153,134	25,844	2,580,705	1,798,759
18,052	1,810,884	29	8,987	179,080	3,320	1,647,614	12,307	1,826,694
14,661	2,328,154	53	8,745	230,841	5,040	2,787,342	13,785	3,018,183
13,612	222,712	14	7,258	83,976	753	24,513	8,011	108,489
4,654	1,589,331	877	8,384	103,386	1,977	54,399	10,361	157,785
9,300	217,344	949	11,297	155,731	2,123	233,368	13,420	389,099
18,630	428,370	1,878	8,938	105,279	1,827	47,083	10,765	152,362
19,911	361,170	62	11,434	450,876	4,037	66,168	15,471	517,044
22,270	425,810	972	9,151	276,979	11,121	199,505	20,272	476,484
37,509	567,638	609	20,023	240,509	18,440	308,881	38,463	549,390
8	13,705	-	4	22,383	2	35,719	6	58,102
20	1,394	-	8	735	2	484	10	1,219
37,418	546,550	609	19,924	215,625	18,291	256,621	38,215	472,246
-	-	-	-	-	-	-	-	-
29	217	-	32	1,323	-	-	32	1,323
34	5,772	-	55	443	145	16,057	200	16,500

表 8. 違章漏稅案件處理及財務罰鍰執行情形(續 1 完)

單位：件；千元

會計年度及稅目別 Fiscal Year & Item of Tax	更正註銷案件 Cases of Revising or Cancelling		截至本期 未繳未移送 Cases of Not Transferred or Paid		本 期 移送繳納 Fined Paid	
	件數 Cases (15)	金額 Amount (16)	件數 Cases (17)	金額 Amount (18)	件數 Cases (19)	金額 Amount (20)
	民國 88 年下半年及 89 年度 July 1999 To 2000	4,605	4,960,088	60,603	7,602,643	1,704
民國 90 年度 2001	15,272	877,529	54,924	7,369,773	624	63,564
民國 91 年度 2002	7,585	2,003,758	49,130	5,477,787	876	80,016
民國 92 年度 2003	3,980	124,376	45,581	799,919	471	15,786
民國 93 年度 2004	2,077	95,226	37,893	2,138,297	1,232	48,528
民國 94 年度 2005	12,947	168,774	21,798	1,848,115	901	16,271
民國 95 年度 2006	13,905	458,323	15,836	1,669,356	1,081	24,547
民國 96 年度 2007	3,765	118,236	16,574	1,397,511	1,001	40,250
民國 97 年度 2008	2,041	891,144	21,796	541,362	3,002	41,832
民國 98 年度 2009	3,891	206,779	27,334	557,704	2,675	65,384
土 地 稅 Land Tax	2	42,209	4	29,998	2	21,514
房 屋 稅 House Tax	3	47	10	704	1	740
使用牌照稅 Vehicle License Tax	3,864	159,633	27,305	419,729	2,658	40,282
契 稅 Deed Tax	-	-	-	-	-	-
印 花 稅 Stamp Tax	1	87	-	-	1	399
娛 樂 稅 Amusement Tax	21	4,803	15	107,273	13	2,449

**Table 8. The Management of Cases of Tax Evasion Against Law and Execution Status of Fine(Cont.1 End)**

Unit : Case ; NT\$1,000

執行情形		Cases Executed in This Term				截至本期未執行案件	
發給執行憑證 Giving Executive Evidence		移送駁回或撤回 Cases of Withdrawn or Rejected		合計 Total		Cases Unexecuted	
件數 Cases (21)	金額 Amount (22)	件數 Cases (23)	金額 Amount (24)	件數 Cases (25)	金額 Amount (26)	件數 Cases (27)	金額 Amount (28)
2,521	1,611,307	30	16,205	4,255	1,715,965	5,871	1,073,913
1,164	355,300	2,684	305,171	4,472	724,035	4,719	1,997,492
450	78,861	465	722,938	1,791	88,815	7,968	3,903,019
15	51,790	71	1,449	557	69,025	3,345	204,719
42	807	54	1,251	1,328	50,586	3,994	208,532
928	47,621	44	2,726	1,873	66,618	4,244	375,282
10	164	68	3,392	1,159	28,103	4,912	394,262
21	279	42	1,986	1,064	42,515	7,885	417,915
5,236	85,074	29	595	8,267	127,501	10,739	489,919
10,278	201,965	105	2,908	13,058	270,257	16,121	528,543
2	241	1	183	5	21,938	1	299,487
-	-	-	-	1	740	4	542
10,108	163,275	97	1,472	12,863	205,029	15,576	156,977
-	-	-	-	-	-	-	-
-	-	-	-	1	399	7	15,039
168	38,449	7	1,253	188	42,151	533	56,498

# 二、稅源

## 、Tax Sources

## 表9 地價稅稅源

### (一)稅地種類分析

面積單位：公 頃

地價單位：新台幣千元

年 期 別 By Year Term	都 市 及 非 都 市 土 地					
	戶 數 No. of Houses			筆 數 Plots		
	合 計 Total	公 有 Public	私 有 Private	合 計 Total	公 有 Public	私 有 Private
民國 89 年上期 2000 Prior Term	1,138,797	212	1,138,585	2,049,384	7,052	2,042,332
下期 2000 Succeeding Term	1,138,797	212	1,138,585	2,049,388	7,052	2,042,336
民國 90 年全期 2001 Whole year	1,165,869	195	1,165,674	2,131,135	7,600	2,123,535
民國 91 年全期 2002 Whole year	1,187,404	190	1,187,214	2,195,000	8,217	2,186,783
民國 92 年全期 2003 Whole year	1,206,024	236	1,205,788	2,242,896	8,836	2,234,060
民國 93 年全期 2004 Whole year	1,229,253	247	1,229,006	2,312,098	10,543	2,301,555
民國 94 年全期 2005 Whole year	1,250,259	254	1,250,005	2,368,755	11,083	2,357,672
民國 95 年全期 2006 Whole year	1,266,285	281	1,266,004	2,614,437	57,503	2,556,934
民國 96 年全期 2007 Whole year	1,297,386	306	1,297,080	2,709,279	65,503	2,643,776
民國 97 年全期 2008 Whole year	1,326,421	318	1,326,103	2,784,106	64,819	2,719,287
民國 98 年全期 2009 Whole year	1,354,879	312	1,354,567	2,869,481	76,335	2,793,146
一般土地 Regular Land	694,167	301	693,866	1,707,500	72,354	1,635,146
自用住宅用地 Self-Use Residence Land	656,028	-	656,028	1,070,565	3	1,070,562
工礦業等用地 Specific Business Land	1,285	-	1,285	13,187	-	13,187
公共設施保留地 Land Reserved for Public Facilities	3,399	11	3,388	78,229	3,978	74,251
加徵空地稅用地 Vacant Site	-			-		
免稅土地 Exempt Land	17,238			146,054		
小額免稅 Small Amount Exempt Land	167,860			126,275		

資料來源：根據本處公務統計報表（2613-02-01-2）編製。

附 註：1.90 年起每年 11 月 1 日開徵；因每三年公告地價調整，故分列上、下期。

2.92 年度地價未調整，因配合會計年度改為曆年制，每三年公告地價調整自 93 年起改於元月實施且不再分列上、下期。

3.本表全年總計僅包括應稅部分的數據，而屬於免稅部分則不包括在總計內。

**Table 9. Sources of Land Value Tax**  
**( ) Analysis for the Kinds of Land**

Area Unit : Hectare  
Amount Unit : NT\$1,000

Urban Land and Non-Urban Land					
課稅面積 Taxed Area			課稅地價 Taxed Land Value		
合計 Total	公有 Public	私有 Private	合計 Total	公有 Public	私有 Private
14,768	241	14,527	697,999,282	11,156,662	686,842,620
14,768	241	14,527	734,502,872	11,542,816	722,960,056
14,814	267	14,547	736,898,140	11,859,747	725,038,393
14,769	241	14,528	739,581,866	9,105,001	730,476,865
14,774	267	14,507	741,465,221	8,190,246	733,274,975
14,599	257	14,342	744,801,428	8,061,655	736,739,773
14,857	300	14,557	757,152,466	9,525,806	747,626,660
15,388	374	15,014	764,519,855	10,059,958	754,459,897
15,817	814	15,003	853,356,044	16,057,206	837,298,838
15,870	688	15,182	849,856,804	14,078,595	835,778,209
15,869	608	15,261	863,256,030	21,671,288	841,584,742
10,254	538	9,716	492,944,626	18,649,227	474,295,399
2,594	0	2,594	284,196,293	2,882	284,193,411
2,643	-	2,643	62,299,210	-	62,299,210
378	70	308	23,815,901	3,019,179	20,796,722
-			-		
37,328			311,545,666		
59			482,384		



表9 地價稅稅源 (續1完)  
(二)減免稅地概況

面積單位：公 頃

地價單位：新台幣千元

年 期 別 By Year Term	都 市 及 非 都 市 土 地					
	戶 數 No. of Houses			筆 數 Plots		
	合 計 Total	公 有 Public	私 有 Private	合 計 Total	公 有 Public	私 有 Private
民國 89 年上期 2000 Prior Term	...	...	...	33,342	3,737	29,605
下期 2000 Succeeding Term	...	...	...	33,342	3,737	29,605
民國 90 年全期 2001 Whole year	...	...	...	36,171	3,503	32,668
民國 91 年全期 2002 Whole year	...	...	...	42,410	3,783	38,627
民國 92 年全期 2003 Whole year	...	...	...	48,244	3,129	45,115
民國 93 年全期 2004 Whole year	...	...	...	68,240	4,665	63,575
民國 94 年全期 2005 Whole year	...	...	...	73,731	5,334	68,397
民國 95 年全期 2006 Whole year	...	...	...	366,792	71,787	295,005
民國 96 年全期 2007 Whole year	...	...	...	381,921	76,035	305,886
民國 97 年全期 2008 Whole year	...	...	...	404,186	82,323	321,863
民國 98 年全期 2009 Whole year	...	...	...	430,767	88,487	342,280
騎樓地全免 Exemption for Hallway Land	...	...	...	127	-	127
騎樓地減免 Reduction for Hallway Land	...	...	...	5,794	2	5,792
巷道用地全免 Exemption for Alley Land	...	...	...	334,282	72,177	262,105
巷道用地減免 Reduction for Alley Land	...	...	...	2,612	24	2,588
一般用地全免 Exemption for Regular Land	...	...	...	36,708	15,386	21,322
一般用地減免 Reduction for Regular Land	...	...	...	51,244	898	50,346

資料來源：根據本處公務統計報表(2613-02-01-2)編製。

附 註：1.90年起每年11月1日開徵；因每三年公告地價調整，故分列上、下期。

2.92年度地價未調整，因配合會計年度改為曆年制，每三年公告地價調整自93年起改於元月實施且不再分列上、下期。

**Table 9. Sources of Land Value Tax(Cont.1 End)**  
**( ) Reduction or Exemption of Land**

Area Unit : Hectare  
Amount Unit : NT\$1,000

Urban Land and Non-Urban Land					
面積 Area			地價 Land Value		
合計 Total	公有 Public	私有 Private	合計 Total	公有 Public	私有 Private
644	324	320	15,482,748	7,943,293	7,539,455
644	324	320	16,625,782	8,704,703	7,921,079
611	322	289	16,959,188	8,373,558	8,585,630
1,023	325	698	19,094,215	8,924,625	10,169,590
681	275	406	21,281,483	8,788,814	12,492,669
1,247	414	833	46,928,169	18,679,503	28,248,666
1,193	383	810	41,741,185	13,964,237	27,776,948
4,963	3,429	1,534	266,786,510	202,055,811	64,730,699
6,346	4,713	1,633	310,095,951	235,254,120	74,841,831
8,027	6,342	1,685	343,082,816	266,224,368	76,858,448
8,868	7,074	1,794	369,094,450	288,446,583	80,647,867
93	-	93	131,216	-	131,216
1	0	1	211,359	6,557	204,802
3,202	2,390	812	254,501,723	211,468,159	43,033,564
4	0	4	422,690	29,039	393,651
5,136	4,541	595	97,852,419	72,534,174	25,318,245
432	143	289	15,975,043	4,408,654	11,566,389

表 10. 土地增值稅稅源  
(一) 按稅率別

單位：新台幣千元

會計年度別 Fiscal Year	移轉土地 Transferred Land		申報土地 移轉現值 Transferred Reported Land Value	原申報地價 或前次移轉 現值 Prior Transferred Value of Originally Reported Land Value	扣除改良土地 費用工程受益 或土地重劃負 擔總費用 Deduct the Total Cost of Land Improvement Costruction and Land Perform	土地漲價 總數額 Gross Amount of Land Value Increment
	筆數 Plots	面積 (公頃) Area (ha.)				
民國 88 年下半年及 89 年度 July 1999 To 2000	108,772	1,147	142,105,241	67,210,475	739,746	74,155,020
民國 90 年度 2001	50,460	247	57,057,219	26,619,380	688,152	29,749,685
民國 91 年度 2002	66,249	498	89,609,000	35,938,475	1,110,910	52,559,615
民國 92 年度 2003	75,422	705	113,856,036	41,360,742	2,822,517	69,673,344

資料來源：根據本處公務統計報表 (2613-02-04-2) 編製。

**Table 10. Sources of Land Value Increment Tax  
( ) By Tax Rate**

Unit : NT\$1,000

查 定 稅 額 數  Assessment Tax	重新規定地 價增值地價 稅抵繳土地 增值稅額 Reset Land Paile and Increase Land Value Tax to Cover Land Value Increment Tax	購買荒地或空 地加徵或減徵 稅額淨額 Net Amount of Additional Tax or Decreasing Tax Owing to the Purchase of Wilpem-ess or Vacant Land	被徵收土地 減徵征數  Land Requisitioned Exempt	重劃土地於 重劃後第一次 移轉減徵數 Reduction for Consolidation	實 際 應 徵 數  Actual Required Tax Amount
29,110,678	976,739	-	77,817-	408,898	27,647,224
10,283,322	346,680	-	46,762-	80,370	9,809,510
10,825,397	381,782	-	31,954-	108,831	10,302,830
14,874,442	526,266	-	42,672-	153,170	14,135,107

表 10. 土地增值稅稅源(續 1)  
(一) 按稅率別

單位：新台幣千元

會計年度別 Fiscal Year	筆數 Plots	面積 (公頃) Area (ha.)	移轉現值 Present Value of Transfer	按物價指數 調整後原地 價總額 Originally Declared Value After Adjustment	改良土地 費用 Land Improve- ment Cost	土地漲價 總數額 Gross Amount of Land Value Increment
民國 93 年度 2004	199,459	3,512	371,329,165	199,411,518	9,301,239	170,268,916
民國 94 年度 2005	217,255	3,227	337,781,684	205,830,918	8,229,148	132,905,259
民國 95 年度 2006	213,800	2,793	309,380,633	202,855,145	6,079,127	108,328,110
民國 96 年度 2007	230,386	2,835	339,617,620	205,009,653	6,566,465	135,890,398
民國 97 年度 2008	223,034	2,700	300,201,750	201,302,265	6,564,934	102,224,929
民國 98 年度 2009	220,661	2,308	279,439,921	193,757,792	5,211,217	86,784,972
應稅地小計 Sub-Total of Taxable Land	99,134	580	128,681,994	80,565,457	3,229,059	44,887,478
自用住宅用地 Sub-Use Residence Land	10,948	31	15,408,978	5,089,005	1,000	10,318,960
一般用地 20% Regular Land Rate 20%	67,145	346	82,377,398	71,092,128	552,339	10,732,931
一般用地 30% Regular Land Rate 30%	3,662	38	4,254,181	1,687,972	106,895	2,459,313
一般用地 40% Regular Land Rate 40%	17,358	165	26,639,906	2,696,204	2,568,812	21,374,891
一般用地其他 Regular Land Rate Other	21	-	1,531	148	13	1,383
免稅地小計 Sub-Total of Exempt Land	121,527	1,728	150,757,927	113,192,335	1,982,158	41,897,494
公有土地 Public Land	2,278	41	13,851,584	7,472,735	15,348	6,399,909
私有土地 Private Land	119,249	1,687	136,906,343	105,719,600	1,966,810	35,497,585

資料來源：根據本處公務統計報表(2613-02-04-2)編製。

Table 10. Sources of Land Value Increment Tax(Cont.1)

( ) By Tax Rate

Unit : NT\$1,000

查定稅額 Assessment Tax	抵繳增繳 地價稅 Supplemental Payment of Land Value Tax	重劃減徵 Reduction for Consolidation	徵收減徵 Land Requisitioned Exempt	其他減徵 Other Reduction	長期持有 減徵 A long time to hold reduction	應納稅額 Tax Payable
43,202,045	1,040,208	226,728	-	251,902		24,571,786
16,856,184	614,192	278,461	-	55,583		15,859,983
33,692,576	529,420	317,692	78,567	178		14,299,483
44,432,129	532,439	322,735	151,294	83		13,737,895
31,062,956	448,529	377,281	159,562	358		12,379,115
25,249,251	379,565	299,101	150,099	524	1,502,708	9,903,142
10,630,840	370,832	296,261	54,592	492	868,664	9,903,142
1,031,637	49,522	122	1,552	5	3,256	978,664
2,154,818	41,866	14,043	15,243	119	2,242	2,082,370
565,594	16,688	5,055	9,305	9	3,378	534,394
6,877,664	262,749	277,041	28,492	359	859,788	6,306,594
1,127	7	-	-	-	-	1,120
14,618,411	8,733	2,840	95,507	32	634,044	0
2,129,481	206	2,620	397	6	211,497	-
12,488,930	8,527	220	95,110	26	422,547	-

表 10. 本縣土地增值稅稅源(續 2 完)  
(二) 按移轉原因別

單位：新台幣千元

會計年度別 Fiscal Year	筆數 Plots	面積 (公頃) Area(ha.)	移轉現值 Present Value of Transfer	按物價指數調整 後原地價總額 Originally Declared Value After Adjustment	改良 土地費用 Land Improve- ment Cost
民國 98 年度 2009	220,661	2,308	279,439,921	193,757,792	5,211,217
合併 Consolidation	14	-	31,853	25,814	-
買賣 Sale	155,211	740	186,215,987	148,338,482	4,526,708
贈與 Donation	13,741	112	11,070,549	7,972,866	590,368
交換 Exchange	265	2	377,678	251,017	12,462
分割 Partition	79	-	36,387	18,256	810
法院拍賣 Court Auctioned	5,950	144	8,241,238	6,038,372	53,025
照價收買 Purchase as Priced	1	-	2,568	2,599	-
公有移轉 Transfer of public land	2,278	42	13,851,584	7,472,735	15,348
政府受贈 Donations for Government	2,820	13	6,530,413	2,018,791	-
配偶贈與 Couple Donation	5,481	92	9,605,727	4,296,937	-
農地買賣 Sale of Agriculture Land	9,521	490	8,818,387	4,111,193	-
農地贈與 Agriculture Land Donation	4,685	414	8,046,530	3,439,972	-
農地交換 Exchange of Agriculture Land	128	6	71,583	84,125	-
農地分割 Agriculture Land by Separate	35	-	26,157	12,417	-
農地法拍 Agriculture Land by Auction	106	8	65,728	47,364	-
最低稅率 Mix. Tax Rate	5	1	419,538	41,648	-
追繳稅款 Retrieves for Tax Collections	25	-	33,046	10,104	-
一般重購 General Repurchase	125	-	96,636	70,161	-
遺贈 Bequest	166	3	339,579	341,983	-
記存 Jih-Tswen	82	16	723,755	186,339	-
抵繳稅款 Deduction for Tax Collections	536	26	569,758	591,010	-
水源減 20% 20% Reduction for Water Sources	15	2	118,219	106,795	-
水源減 30% 30% Reduction for Water Sources	409	15	1,348,986	993,417	-
水源減 50% 50% Reduction for Water Sources	313	16	132,012	118,062	-
水源免稅 Free of Tax for Water Sources	1,768	82	375,768	87,219	-
判決移轉 Transfer by Adjudication	758	13	1,442,142	1,455,743	11,515
判決分割 Partition by Adjudication	21	-	707	205	-
私校受贈 Donation Received by Private Schools	12	4	22,190	267	-
徵收全免 Tax free from Acquisition	166	-	127,954	15,450	-
協議價購 Purchase of Agreement	801	4	1,166,359	435,726	-
公設移轉 Transfer of Public Facilities	14,639	54	18,363,038	4,860,154	981
金融合併 Financial Merger	1	-	12,205	12,417	-
贖財分配 Distribution of Residue	111	7	504,015	96,934	-
都市更新 Urban Renewal	196	-	206,128	75,931	-
都更減徵 Urban Renewal reduction	2	-	1,257	763	-
一般贖財 Generally left financial	6	-	5,387	5,349	-
信託歸屬 The trust vested in	6	-	5,942	4,191	-
視為農地 Deemed as Farm Land	169	2	359,286	47,523	-
公同共有 Altogether has common	14	-	73,645	69,461	-

資料來源：根據本處公務統計報表(2613-02-04-2)編製。

附註：本表數字尾數採四捨五入細項加總或與總數不符。

Table 10. Sources of Land Value Increment Tax(Cont.2 End)

( ) By Transfer Reason

Unit : NT\$1,000

漲價數額 Gross Amount of Land Value Increment	查定稅額 Assessm ent Tax	增繳地價抵繳 Supplemental Payment of Land Value Tax	重劃減徵 Reduction for Consolidation	徵收減徵 Land Requisitioned Exempt	其他減徵 Other Reduction	長期持有 減徵 A long time to hold reduction	應納稅額 Tax Payable
86,784,972	25,249,251	379,565	299,101	150,099	524	1,502,708	9,903,142
6,101	1,629	52	-	8	-	66	1,569
36,726,521	8,254,057	292,885	231,847	571	487	600,054	7,723,741
2,844,371	871,088	29,449	60,949	7	5	100,582	779,644
124,112	36,442	1,413	1,729	1	-	3,863	33,298
17,401	5,392	226	65	-	-	659	5,087
3,420,209	1,004,954	29,588	1,267	28,960	-	109,915	944,975
-	-	-	-	-	-	-	-
6,399,909	2,129,481	206	2,620	397	6	211,497	-
4,611,054	1,567,576	185	-	-	24	146,449	-
5,456,013	1,892,101	4,240	-	3,134	-	40,680	-
4,845,168	1,599,745	-	-	8,976	-	89,491	-
4,786,491	1,695,722	-	-	49	-	16,347	-
14,489	4,752	-	-	-	2	-	-
13,956	3,897	-	-	-	-	38	-
38,911	13,918	-	-	-	-	219	-
377,890	75,578	3,779	-	-	-	-	71,799
22,941	2,040	100	-	-	-	-	1,940
26,603	6,164	276	-	233	-	23	5,620
-	-	-	-	-	-	-	-
539,477	162,612	6,924	-	-	-	28,231	155,688
2,416	483	-	-	-	-	-	482
11,424	2,233	38	-	447	-	-	1,748
357,103	75,901	1,502	-	22,767	-	897	51,629
14,398	3,120	14	-	1,555	-	-	1,542
288,669	92,495	5	-	82,363	-	12,492	-
394,730	127,671	4,574	404	6	-	24,308	122,687
502	980	6	-	-	-	8	973
21,923	8,689	-	-	-	-	-	-
112,708	37,333	-	-	-	-	5,940	-
762,536	250,322	2,931	-	574	-	22,602	-
13,682,840	5,015,114	689	220	11	-	79,077	-
-	-	-	-	-	-	-	-
412,289	150,335	440	-	-	-	2,034	-
131,637	40,101	-	-	-	-	7,175	-
494	101	5	-	40	-	1	56
159	32	2	-	-	-	-	30
1,978	634	-	-	-	-	60	634
311,853	115,420	-	-	-	-	-	-
5,694	1,139	36	-	-	-	-	-



**表 11. 房屋稅稅源**  
**(一) 按房屋構造別應稅免稅分**

面積單位：平方公尺  
金額單元：新台幣千元

年 期 別 By Year Term	合 計 Total			鋼 骨	
	棟 數 Number of Houses	面 積 Area	現 值 Value	棟 數 Number of Houses	
民國 89 年 6 月底 End of June 2000	小 計 Sub-Total	1,415,637	185,382,251	529,998,399	15,441
	應稅房屋 Taxable House	1,285,632	152,580,245	455,054,419	14,968
	免稅房屋 Exempt House	130,005	32,802,006	74,943,980	473
民國 90 年 6 月底 End of June 2001	小 計 Sub-Total	1,448,891	191,976,737	554,360,432	18,735
	應稅房屋 Taxable House	1,317,436	157,331,182	474,143,772	18,252
	免稅房屋 Exempt House	131,455	34,645,555	80,216,660	483
民國 91 年 6 月底 End of June 2002	小 計 Sub-Total	1,466,135	196,139,749	563,372,023	20,354
	應稅房屋 Taxable House	1,331,121	159,790,789	478,039,994	19,717
	免稅房屋 Exempt House	135,014	36,348,960	85,332,029	637
民國 92 年 6 月底 End of June 2003	小 計 Sub-Total	1,483,077	200,159,082	573,997,979	22,126
	應稅房屋 Taxable House	1,346,033	162,646,152	485,819,983	21,335
	免稅房屋 Exempt House	137,044	37,512,930	88,177,996	791
民國 93 年 6 月底 End of June 2004	小 計 Sub-Total	1,494,403	203,082,584	578,324,057	23,057
	應稅房屋 Taxable House	1,356,539	164,666,798	488,876,146	22,529
	免稅房屋 Exempt House	137,864	38,415,786	89,447,911	528
民國 94 年 6 月底 End of June 2005	小 計 Sub-Total	1,509,062	206,518,413	583,694,161	23,168
	應稅房屋 Taxable House	1,368,143	167,169,186	492,623,017	22,755
	免稅房屋 Exempt House	140,919	39,349,227	91,071,144	413
民國 95 年 6 月底 End of June 2006	小 計 Sub-Total	1,522,151	209,886,475	596,119,163	24,212
	應稅房屋 Taxable House	1,377,915	169,003,376	496,273,252	23,716
	免稅房屋 Exempt House	144,236	40,883,099	99,845,911	496
民國 96 年 6 月底 End of June 2007	小 計 Sub-Total	1,564,975	218,797,070	624,678,823	26,468
	應稅房屋 Taxable House	1,416,025	175,405,509	517,292,374	25,944
	免稅房屋 Exempt House	148,950	43,391,561	107,386,449	524
民國 97 年 6 月底 End of June 2008	小 計 Sub-Total	1,611,168	242,072,929	713,477,944	28,646
	應稅房屋 Taxable House	1,456,156	193,127,526	586,187,229	28,080
	免稅房屋 Exempt House	155,012	48,945,403	127,290,715	566
民國 98 年 6 月底 End of June 2009	小 計 Sub-Total	1,648,423	276,118,617	737,288,609	30,609
	應稅房屋 Taxable House	1,490,170	224,518,725	600,309,733	29,979
	免稅房屋 Exempt House	158,253	51,599,892	136,978,876	630

資料來源：根據本處公務統計報表（2613-02-07-2）編製。

**Table 11. Sources of House Tax**  
**( ) Classified by Taxable or Exempt House Structures**

Area Unit : m<sup>2</sup>  
Amount Unit : NT\$1,000

混 凝 土 造 Steeled Concrete		鋼 筋 混 凝 土 及 預 鑄 造 Concrete & Reinforced Prefabricated			鋼 筋 混 凝 土 加 強 磚 造 Ferroconcrete Brick		
面 積 Area	現 值 Value	棟 數 Number of Houses	面 積 Area	現 值 Value	棟 數 Number of Houses	面 積 Area	現 值 Value
3,558,588	24,757,744	1,191,854	150,747,846	469,625,809	133,463	20,704,478	26,797,588
2,928,337	21,632,630	1,156,760	126,928,916	403,129,090	98,148	17,100,219	22,910,485
630,251	3,125,114	35,094	23,818,930	66,496,719	35,315	3,604,259	3,887,103
4,331,157	30,354,253	1,222,368	156,380,267	488,448,550	133,048	20,726,380	26,456,497
3,559,014	26,479,540	1,186,322	130,936,738	417,447,554	96,980	17,031,193	22,523,908
772,143	3,874,713	36,046	25,443,529	71,000,996	36,068	3,695,187	3,932,589
4,694,277	31,676,778	1,238,382	160,103,581	496,369,617	132,824	20,677,561	26,020,681
3,708,134	26,647,605	1,199,410	133,252,718	421,421,568	95,978	16,895,952	22,071,435
986,143	5,029,173	38,972	26,850,863	74,948,049	36,846	3,781,609	3,949,246
5,391,038	35,960,255	1,253,829	163,237,222	502,714,204	132,821	20,775,528	25,844,229
4,286,478	30,356,323	1,212,822	135,334,232	425,437,450	95,654	16,970,914	21,936,317
1,104,560	5,603,932	41,007	27,902,990	77,276,754	37,167	3,804,614	3,907,912
5,891,114	37,940,132	1,264,186	165,354,914	504,863,792	132,743	20,825,878	25,577,387
4,599,515	32,139,377	1,222,720	136,845,056	426,575,992	94,664	16,902,697	21,599,982
1,291,599	5,800,755	41,466	28,509,858	78,287,800	38,079	3,923,181	3,977,405
6,154,355	38,765,899	1,278,146	168,037,239	508,968,148	132,634	20,838,826	25,263,878
4,843,324	33,048,169	1,233,826	138,692,549	429,017,412	93,917	16,819,636	21,240,719
1,311,031	5,717,730	44,320	29,344,690	79,950,736	38,717	4,019,190	4,023,159
7,151,501	46,883,585	1,280,703	168,374,594	510,797,993	131,344	20,309,947	24,592,632
5,486,678	36,298,543	1,233,719	137,972,079	426,920,958	92,447	16,248,005	20,598,820
1,664,823	10,585,042	46,984	30,402,515	83,877,035	38,897	4,061,942	3,993,812
7,884,824	51,137,986	1,319,109	175,619,275	534,114,107	131,864	20,420,151	24,323,800
5,944,349	38,770,964	1,268,735	143,174,323	444,590,543	91,839	16,208,145	20,238,131
1,940,475	12,367,022	50,374	32,444,952	89,523,564	40,025	4,212,006	4,085,669
11,401,147	71,489,282	1,361,783	194,521,293	601,664,834	131,961	20,418,276	23,957,643
7,654,436	51,103,109	1,306,126	158,439,070	500,287,137	91,079	16,104,332	19,840,669
3,746,711	20,386,173	55,657	36,082,223	101,377,697	40,882	4,313,944	4,116,974
11,987,725	74,844,458	1,396,438	227,665,933	622,220,211	131,898	20,388,224	23,530,011
7,618,624	50,093,351	1,338,670	189,696,637	515,578,377	89,975	15,945,167	19,357,547
4,369,101	24,751,107	57,768	37,969,296	106,641,834	41,923	4,443,057	4,172,464

表 11. 房屋稅稅源(續 1)  
(一) 按房屋構造別應稅免稅分

面積單位：平方公尺  
金額單元：新台幣千元

年 期 別 By Year Term		鋼 鐵 造 Metal			磚 Number of Houses
		棟 數 Number of Houses	面 積 Area	現 值 Value	
民國 89 年 6 月底 End of June 2000	小 計 Sub-Total	7,713	4,388,215	6,277,614	46,571
	應稅房屋 Taxable House	7,099	4,238,037	6,101,229	7,086
	免稅房屋 Exempt House	614	150,178	176,385	39,485
民國 90 年 6 月底 End of June 2001	小 計 Sub-Total	8,081	4,589,070	6,569,961	46,196
	應稅房屋 Taxable House	7,440	4,432,226	6,388,274	6,887
	免稅房屋 Exempt House	641	156,844	181,687	39,309
民國 91 年 6 月底 End of June 2002	小 計 Sub-Total	8,369	4,742,263	6,792,479	45,907
	應稅房屋 Taxable House	7,675	4,576,053	6,600,163	6,846
	免稅房屋 Exempt House	694	166,210	192,316	39,061
民國 92 年 6 月底 End of June 2003	小 計 Sub-Total	8,707	4,855,773	6,952,838	45,431
	應稅房屋 Taxable House	7,945	4,681,971	6,756,642	6,791
	免稅房屋 Exempt House	762	173,802	196,196	38,640
民國 93 年 6 月底 End of June 2004	小 計 Sub-Total	9,278	5,145,655	7,437,812	45,066
	應稅房屋 Taxable House	8,440	4,958,396	7,229,879	6,710
	免稅房屋 Exempt House	838	187,259	207,933	38,356
民國 94 年 6 月底 End of June 2005	小 計 Sub-Total	10,435	5,663,226	8,198,936	44,723
	應稅房屋 Taxable House	9,518	5,453,228	7,974,211	6,657
	免稅房屋 Exempt House	917	209,998	224,725	38,066
民國 95 年 6 月底 End of June 2006	小 計 Sub-Total	17,037	7,801,452	11,015,775	49,762
	應稅房屋 Taxable House	15,494	7,453,680	10,685,857	11,746
	免稅房屋 Exempt House	1,543	347,772	329,918	38,016
民國 96 年 6 月底 End of June 2007	小 計 Sub-Total	18,633	8,606,829	12,200,908	49,769
	應稅房屋 Taxable House	16,962	8,227,629	11,841,874	11,748
	免稅房屋 Exempt House	1,671	379,200	359,034	38,021
民國 97 年 6 月底 End of June 2008	小 計 Sub-Total	20,100	9,461,049	13,426,939	49,631
	應稅房屋 Taxable House	18,295	9,066,163	13,063,124	11,799
	免稅房屋 Exempt House	1,805	394,886	363,815	37,832
民國 98 年 6 月底 End of June 2009	小 計 Sub-Total	20,961	9,820,454	13,804,264	49,488
	應稅房屋 Taxable House	19,040	9,404,578	13,428,932	11,721
	免稅房屋 Exempt House	1,921	415,876	375,332	37,767

Table 11. Sources of House Tax(Cont.1)

( ) Classified by Taxable or Exempt House Structures

Area Unit : m<sup>2</sup>

Amount Unit : NT\$1,000

石 造		老 砧 石 造		卵 石 混 凝 土 造			
Brick		Lo-Ko Stone		Concrete & Pebble			
面 積	現 值	棟 數	面 積	現 值	棟 數	面 積	現 值
Area	Value	Number of Houses	Area	Value	Number of Houses	Area	Value
4,118,869	1,807,067	115	8,582	2,151	12	1,750	2,878
1,096,008	801,990	6	834	545	3	1,024	2,471
3,022,861	1,005,077	109	7,748	1,606	9	726	407
4,095,658	1,787,535	117	8,888	2,340	12	1,750	2,837
1,080,101	797,109	7	1,050	668	3	1,024	2,436
3,015,557	990,426	110	7,838	1,672	9	726	401
4,081,621	1,777,170	117	8,888	2,300	12	1,750	2,798
1,073,470	795,456	6	843	559	3	1,024	2,403
3,008,151	981,714	111	8,045	1,741	9	726	395
4,064,932	1,770,443	117	8,888	2,298	13	1,976	2,962
1,083,811	810,822	7	1,067	611	4	1,250	2,569
2,981,121	959,621	110	7,821	1,687	9	726	393
4,039,317	1,739,952	116	8,874	2,257	13	1,976	2,918
1,075,786	801,284	7	1,067	603	4	1,250	2,532
2,963,531	938,668	109	7,807	1,654	9	726	386
4,010,246	1,714,900	116	8,874	2,215	13	1,976	2,875
1,067,702	792,439	7	876	512	4	1,250	2,496
2,942,544	922,461	109	7,998	1,703	9	726	379
4,619,414	2,589,098	116	8,420	1,997	14	1,400	1,127
1,690,046	1,671,766	6	530	380	4	488	648
2,929,368	917,332	110	7,890	1,617	10	912	479
4,629,536	2,560,353	117	8,920	2,322	14	1,400	1,110
1,696,667	1,651,099	7	1,030	715	4	488	639
2,932,869	909,254	110	7,890	1,607	10	912	471
4,641,706	2,555,615	116	8,876	2,281	14	1,400	1,094
1,711,580	1,649,368	8	1,040	708	3	431	584
2,930,126	906,247	108	7,836	1,573	11	969	510
4,628,242	2,517,259	116	8,875	2,237	15	1,479	1,149
1,699,329	1,616,960	8	1,040	697	4	445	587
2,928,913	900,299	108	7,835	1,540	11	1,034	562

表 11. 房屋稅稅源(續 2)  
(一) 按房屋構造別應稅免稅分

面積單位：平方公尺

金額單位：新台幣千元

年 期 別 By Year Term	木 造 Wood			士	
	棟 數 Number of Houses	面 積 Area	現 值 Value	棟 數 Number of Houses	
民國 89 年 6 月底 End of June 2000	小 計 Sub-Total	4,728	418,740	147,712	14,986
	應稅房屋 Taxable House	571	125,754	70,665	970
	免稅房屋 Exempt House	4,157	292,986	77,047	14,016
民國 90 年 6 月底 End of June 2001	小 計 Sub-Total	4,678	411,834	141,821	14,909
	應稅房屋 Taxable House	550	119,993	65,931	974
	免稅房屋 Exempt House	4,128	291,841	75,890	13,935
民國 91 年 6 月底 End of June 2002	小 計 Sub-Total	4,643	405,808	137,548	14,785
	應稅房屋 Taxable House	527	113,152	62,002	937
	免稅房屋 Exempt House	4,116	292,656	75,546	13,848
民國 92 年 6 月底 End of June 2003	小 計 Sub-Total	4,621	402,024	135,434	14,697
	應稅房屋 Taxable House	516	111,510	60,151	937
	免稅房屋 Exempt House	4,105	290,514	75,283	13,760
民國 93 年 6 月底 End of June 2004	小 計 Sub-Total	4,561	392,754	126,408	14,672
	應稅房屋 Taxable House	490	103,039	50,472	952
	免稅房屋 Exempt House	4,071	289,715	75,936	13,720
民國 94 年 6 月底 End of June 2005	小 計 Sub-Total	4,504	381,495	122,619	14,615
	應稅房屋 Taxable House	478	102,426	50,429	957
	免稅房屋 Exempt House	4,026	279,069	72,190	13,658
民國 95 年 6 月底 End of June 2006	小 計 Sub-Total	4,547	394,531	140,842	13,676
	應稅房屋 Taxable House	519	115,802	66,855	232
	免稅房屋 Exempt House	4,028	278,729	73,987	13,444
民國 96 年 6 月底 End of June 2007	小 計 Sub-Total	4,554	398,072	142,179	13,707
	應稅房屋 Taxable House	525	117,374	68,266	227
	免稅房屋 Exempt House	4,029	280,698	73,913	13,480
民國 97 年 6 月底 End of June 2008	小 計 Sub-Total	4,509	394,800	140,621	13,663
	應稅房屋 Taxable House	504	115,426	67,512	227
	免稅房屋 Exempt House	4,005	279,374	73,109	13,436
民國 98 年 6 月底 End of June 2009	小 計 Sub-Total	4,502	394,094	139,998	13,657
	應稅房屋 Taxable House	492	115,716	67,544	245
	免稅房屋 Exempt House	4,010	278,378	72,454	13,412

**Table 11. Sources of House Tax(Cont.2)**  
**( ) Classified by Taxable or Exempt House Structures**

Area Unit : m<sup>2</sup>  
Amount Unit : NT\$1,000

磚 造		竹 造			其 它		
Earthen Brick		Bamboo			Other		
面 積	現 值	棟 數	面 積	現 值	棟 數	面 積	現 值
Area	Value	Number of Houses	Area	Value	Number of Houses	Area	Value
1,394,442	576,011	754	40,741	3,825	-	-	-
155,628	402,984	21	5,488	2,330	-	-	-
1,238,814	173,027	733	35,253	1,495	-	-	-
1,391,439	592,857	747	40,294	3,781	-	-	-
164,374	436,034	21	5,469	2,318	-	-	-
1,227,065	156,823	726	34,825	1,463	-	-	-
1,383,582	588,715	742	40,418	3,937	-	-	-
163,564	436,311	22	5,879	2,492	-	-	-
1,220,018	152,404	720	34,539	1,445	-	-	-
1,382,489	611,313	715	39,212	4,003	-	-	-
168,983	456,606	22	5,936	2,492	-	-	-
1,213,506	154,707	693	33,276	1,511	-	-	-
1,383,254	629,462	711	38,848	3,937	-	-	-
174,132	473,644	23	5,860	2,381	-	-	-
1,209,122	155,818	688	32,988	1,556	-	-	-
1,383,395	650,839	708	38,781	3,852	-	-	-
182,192	494,309	24	6,003	2,321	-	-	-
1,201,203	156,530	684	32,778	1,531	-	-	-
1,180,918	60,891	724	44,298	5,363	16	-	29,860
27,757	4,842	22	8,311	3,408	10	-	21,175
1,153,161	56,049	702	35,987	1,955	6	-	8,685
1,183,834	60,722	723	44,229	5,286	17	-	130,050
27,042	4,640	23	8,462	3,362	11	-	122,141
1,156,792	56,082	700	35,767	1,924	6	-	7,909
1,179,256	59,098	712	43,076	5,146	33	2,050	175,391
26,138	3,581	21	8,028	3,294	14	882	168,143
1,153,118	55,517	691	35,048	1,852	19	1,168	7,248
1,179,285	58,876	705	42,256	4,959	34	2,050	165,187
28,181	3,813	22	8,126	3,237	14	882	158,688
1,151,104	55,063	683	34,130	1,722	20	1,168	6,499

表 11. 房屋稅稅源(續 3)  
(二) 按房屋構造別公有私有分

面積單位：平方公尺

金額單元：新台幣千元

年 期 別 By Year Term			合 計 Total			鋼 骨
			棟 數 Number of Houses	面 積 Area	現 值 Value	棟 數 Number of Houses
民國 89 年 6 月底 End of June 2000	{	小 計 Sub-Total	1,415,637	185,382,251	529,998,399	15,441
		公 有 Public	7,576	3,890,003	8,815,444	17
		私 有 Private	1,408,061	181,492,248	521,182,955	15,424
民國 90 年 6 月底 End of June 2001	{	小 計 Sub-Total	1,448,891	191,976,737	554,360,432	18,735
		公 有 Public	7,483	3,970,730	8,798,737	17
		私 有 Private	1,441,408	188,006,007	545,561,695	18,718
民國 91 年 6 月底 End of June 2002	{	小 計 Sub-Total	1,466,135	196,139,749	563,372,023	20,354
		公 有 Public	8,026	4,348,121	9,923,020	17
		私 有 Private	1,458,109	191,791,628	553,449,003	20,337
民國 92 年 6 月底 End of June 2003	{	小 計 Sub-Total	1,483,077	200,159,082	573,997,979	22,126
		公 有 Public	8,256	4,462,620	10,453,176	313
		私 有 Private	1,474,821	195,696,462	563,544,803	21,813
民國 93 年 6 月底 End of June 2004	{	小 計 Sub-Total	1,494,403	203,082,584	578,324,057	23,057
		公 有 Public	7,678	4,451,316	9,806,926	222
		私 有 Private	1,486,725	198,631,268	568,517,131	22,835
民國 94 年 6 月底 End of June 2005	{	小 計 Sub-Total	1,509,062	206,518,413	583,694,161	23,168
		公 有 Public	7,224	4,506,942	9,886,320	106
		私 有 Private	1,501,838	202,011,471	573,807,841	23,062
民國 95 年 6 月底 End of June 2006	{	小 計 Sub-Total	1,522,151	209,886,475	596,119,163	24,212
		公 有 Public	7,009	4,728,311	10,698,389	110
		私 有 Private	1,515,142	205,158,164	585,420,774	24,102
民國 96 年 6 月底 End of June 2007	{	小 計 Sub-Total	1,564,975	218,797,070	624,678,823	26,468
		公 有 Public	7,472	4,841,541	11,196,980	110
		私 有 Private	1,557,503	213,955,529	613,481,843	26,358
民國 97 年 6 月底 End of June 2008	{	小 計 Sub-Total	1,611,168	242,072,929	713,477,944	28,646
		公 有 Public	7,382	4,844,563	11,174,969	115
		私 有 Private	1,603,786	237,228,366	702,302,975	28,531
民國 98 年 6 月底 End of June 2009	{	小 計 Sub-Total	1,648,423	276,118,617	737,288,609	30,609
		公 有 Public	7,545	4,898,163	11,226,179	114
		私 有 Private	1,640,878	271,220,454	726,062,430	30,495

資料來源：根據本處公務統計報表(2613-02-07-2)編製。

**Table 11. Sources of House Tax(Cont.3)**  
**( ) Classified by Public or Private House Structures**

混 凝 土 造		鋼 筋 混 凝 土 及 預 鑄 造			鋼 筋 混 凝 土 加 強 磚 造		
Steelled Concrete		Concrete & Reinforced Prefabricated			Ferroconcrete Brick		
面 積	現 值	棟 數	面 積	現 值	棟 數	面 積	現 值
Area	Value	Number of Houses	Area	Value	Number of Houses	Area	Value
3,558,588	24,757,744	1,191,854	150,747,846	469,625,809	133,463	20,704,478	26,797,588
56,811	233,573	2,385	2,818,443	7,308,639	2,159	579,071	750,959
3,501,777	24,524,171	1,189,469	147,929,403	462,317,170	131,304	20,125,407	26,046,629
4,331,157	30,354,253	1,222,368	156,380,267	488,448,550	133,048	20,726,380	26,456,497
56,811	230,833	2,312	2,890,436	7,293,857	2,156	586,964	757,500
4,274,346	30,123,420	1,220,056	153,489,831	481,154,693	130,892	20,139,416	25,698,997
4,694,277	31,676,778	1,238,382	160,103,581	496,369,617	132,824	20,677,561	26,020,681
56,811	228,093	2,859	3,273,149	8,452,775	2,151	582,648	736,003
4,637,466	31,448,685	1,235,523	156,830,432	487,916,842	130,673	20,094,913	25,284,678
5,391,038	35,960,255	1,253,829	163,237,222	502,714,204	132,821	20,775,528	25,844,229
150,428	928,777	2,920	3,319,114	8,437,855	2,116	572,150	712,420
5,240,610	35,031,478	1,250,909	159,918,108	494,276,349	130,705	20,203,378	25,131,809
5,891,114	37,940,132	1,264,186	165,354,914	504,863,792	132,743	20,825,878	25,577,387
137,420	516,726	2,446	3,322,329	8,225,509	2,107	569,898	695,827
5,753,694	37,423,406	1,261,740	162,032,585	496,638,283	130,636	20,255,980	24,881,560
6,154,355	38,765,899	1,278,146	168,037,239	508,968,148	132,634	20,838,826	25,263,878
126,644	444,291	2,247	3,401,848	8,387,049	2,091	575,392	695,318
6,027,711	38,321,608	1,275,899	164,635,391	500,581,099	130,543	20,263,434	24,568,560
7,151,501	46,883,585	1,280,703	168,374,594	510,797,993	131,344	20,309,947	24,592,632
150,775	588,184	2,099	3,618,879	9,142,025	2,049	577,955	678,468
7,000,726	46,295,401	1,278,604	164,755,715	501,655,968	129,295	19,731,992	23,914,164
7,884,824	51,137,986	1,319,109	175,619,275	534,114,107	131,864	20,420,151	24,323,800
153,266	584,659	2,596	3,734,484	9,669,669	2,028	574,770	659,357
7,731,558	50,553,327	1,316,513	171,884,791	524,444,438	129,836	19,845,381	23,664,443
11,401,147	71,489,282	1,361,783	194,521,294	601,664,834	131,961	20,418,275	23,957,643
163,614	644,896	2,571	3,744,286	9,622,732	2,017	560,680	633,252
11,237,533	70,844,386	1,359,212	190,777,008	592,042,102	129,944	19,857,595	23,324,391
11,987,725	74,844,458	1,396,438	227,665,933	622,220,211	131,898	20,388,224	23,530,011
161,599	622,970	2,761	3,806,427	9,715,331	2,001	555,276	618,940
11,826,126	74,221,488	1,393,677	223,859,506	612,504,880	129,897	19,832,948	22,911,071

Area Unit : m<sup>2</sup>

Amount Unit : NT\$1,000



表 11. 房屋稅稅源(續 4)  
(二) 按房屋構造別公有私有分

面積單位：平方公尺

金額單位：新台幣千元

年 期 別 By Year Term			鋼 鐵 造			磚
			棟 數 Number of Houses	面 積 Area	現 值 Value	
民國 89 年 6 月底 End of June 2000	小 計	Sub-Total	7,713	4,388,215	6,277,614	46,571
	公 有	Public	76	76,439	344,542	2,136
	私 有	Private	7,637	4,311,776	5,933,072	44,435
民國 90 年 6 月底 End of June 2001	小 計	Sub-Total	8,081	4,589,070	6,569,961	46,196
	公 有	Public	77	77,280	340,120	2,118
	私 有	Private	8,004	4,511,790	6,229,841	44,078
民國 91 年 6 月底 End of June 2002	小 計	Sub-Total	8,369	4,742,263	6,792,479	45,907
	公 有	Public	75	75,320	331,192	2,125
	私 有	Private	8,294	4,666,943	6,461,287	43,782
民國 92 年 6 月底 End of June 2003	小 計	Sub-Total	8,707	4,855,773	6,952,838	45,431
	公 有	Public	64	59,655	193,856	2,047
	私 有	Private	8,643	4,796,118	6,758,982	43,384
民國 93 年 6 月底 End of June 2004	小 計	Sub-Total	9,278	5,145,655	7,437,812	45,066
	公 有	Public	68	61,011	191,102	2,040
	私 有	Private	9,210	5,084,644	7,246,710	43,026
民國 94 年 6 月底 End of June 2005	小 計	Sub-Total	10,435	5,663,226	8,198,936	44,723
	公 有	Public	68	61,217	187,906	1,961
	私 有	Private	10,367	5,602,009	8,011,030	42,762
民國 95 年 6 月底 End of June 2006	小 計	Sub-Total	17,037	7,801,452	11,015,775	49,762
	公 有	Public	85	65,612	184,544	1,929
	私 有	Private	16,952	7,735,840	10,831,231	47,833
民國 96 年 6 月底 End of June 2007	小 計	Sub-Total	18,633	8,606,829	12,200,908	49,769
	公 有	Public	84	65,005	179,669	1,923
	私 有	Private	18,549	8,541,824	12,021,239	47,846
民國 97 年 6 月底 End of June 2008	小 計	Sub-Total	20,100	9,461,049	13,426,939	49,631
	公 有	Public	84	65,005	172,342	1,869
	私 有	Private	20,016	9,396,044	13,254,597	47,762
民國 98 年 6 月底 End of June 2009	小 計	Sub-Total	20,961	9,820,454	13,804,264	49,488
	公 有	Public	84	65,005	168,551	1,863
	私 有	Private	20,877	9,755,449	13,635,713	47,625

**Table 11. Sources of House Tax(Cont.4)**  
**( ) Classified by Public or Private House Structures**

石 造		老 砧 石 造			卵 石 混 凝 土 造		
Brick		Lo-Ko Stone			Concrete & Pebble		
面 積	現 值	棟 數	面 積	現 值	棟 數	面 積	現 值
Area	Value	Number of Houses	Area	Value	Number of Houses	Area	Value
4,118,869	1,807,067	115	8,582	2,151	12	1,750	2,878
257,392	108,989	3	154	31	-	-	-
3,861,477	1,698,078	112	8,428	2,120	12	1,750	2,878
4,095,658	1,787,535	117	8,888	2,340	12	1,750	2,837
257,392	108,312	3	154	30	-	-	-
3,838,266	1,679,223	114	8,734	2,310	12	1,750	2,837
4,081,621	1,777,170	117	8,888	2,300	12	1,750	2,798
258,693	107,507	3	154	29	-	-	-
3,822,928	1,669,663	114	8,734	2,271	12	1,750	2,798
4,064,932	1,770,443	117	8,888	2,298	13	1,976	2,962
260,334	109,498	3	154	28	-	-	-
3,804,598	1,660,945	114	8,734	2,270	13	1,976	2,962
4,039,317	1,739,952	116	8,874	2,257	13	1,976	2,918
259,540	104,971	3	154	28	-	-	-
3,779,777	1,634,981	113	8,720	2,229	13	1,976	2,918
4,010,246	1,714,900	116	8,874	2,215	13	1,976	2,875
251,319	99,748	3	154	27	-	-	-
3,758,927	1,615,152	113	8,720	2,188	13	1,976	2,875
4,619,414	2,589,098	116	8,420	1,997	14	1,400	1,127
240,913	83,192	3	154	27	-	-	-
4,378,501	2,505,906	113	8,266	1,970	14	1,400	1,127
4,629,536	2,560,353	117	8,920	2,322	14	1,400	1,110
240,362	81,925	3	154	26	-	-	-
4,389,174	2,478,428	114	8,766	2,296	14	1,400	1,110
4,641,706	2,555,615	116	8,876	2,281	14	1,400	1,094
237,693	80,247	3	154	25	-	-	-
4,404,013	2,475,368	113	8,722	2,256	14	1,400	1,094
4,628,242	2,517,259	116	8,875	2,237	15	1,479	1,149
236,970	79,119	3	154	24	-	-	-
4,391,272	2,438,140	113	8,721	2,213	15	1,479	1,149

表 11. 房屋稅稅源(續 5)  
(二) 按房屋構造別公有私有分

面積單位：平方公尺

金額單位：新台幣千元

年 期 別 By Year Term	木 造			土	
	棟 數 Number of Houses	面 積 Area	現 值 Value	棟 數 Number of Houses	
民國 89 年 6 月底 End of June 2000	小 計 Sub-Total	4,728	418,740	147,712	14,986
	公 有 Public	722	81,508	25,977	73
	私 有 Private	4,006	337,232	121,735	14,913
民國 90 年 6 月底 End of June 2001	小 計 Sub-Total	4,678	411,834	141,821	14,909
	公 有 Public	722	81,508	25,897	73
	私 有 Private	3,956	330,326	115,924	14,836
民國 91 年 6 月底 End of June 2002	小 計 Sub-Total	4,643	405,808	137,548	14,785
	公 有 Public	718	81,161	25,777	73
	私 有 Private	3,925	324,647	111,771	14,712
民國 92 年 6 月底 End of June 2003	小 計 Sub-Total	4,621	402,024	135,434	14,697
	公 有 Public	714	80,600	25,491	74
	私 有 Private	3,907	321,424	109,943	14,623
民國 93 年 6 月底 End of June 2004	小 計 Sub-Total	4,561	392,754	126,408	14,672
	公 有 Public	714	80,779	25,637	73
	私 有 Private	3,847	311,975	100,771	14,599
民國 94 年 6 月底 End of June 2005	小 計 Sub-Total	4,504	381,495	122,619	14,615
	公 有 Public	671	70,254	22,430	72
	私 有 Private	3,833	311,241	100,189	14,543
民國 95 年 6 月底 End of June 2006	小 計 Sub-Total	4,547	394,531	140,842	13,676
	公 有 Public	658	68,029	21,322	63
	私 有 Private	3,889	326,502	119,520	13,613
民國 96 年 6 月底 End of June 2007	小 計 Sub-Total	4,554	398,072	142,179	13,707
	公 有 Public	652	67,506	21,127	63
	私 有 Private	3,902	330,566	121,052	13,644
民國 97 年 6 月底 End of June 2008	小 計 Sub-Total	4,509	394,800	140,621	13,663
	公 有 Public	647	67,136	21,007	63
	私 有 Private	3,862	327,664	119,614	13,600
民國 98 年 6 月底 End of June 2009	小 計 Sub-Total	4,502	394,094	139,998	13,657
	公 有 Public	643	66,738	20,857	63
	私 有 Private	3,859	327,356	119,141	13,594

**Table 11. Sources of House Tax(Cont.5)**  
**( ) Classified by Public or Private House Structures**

Area Unit : m<sup>2</sup>  
Amount Unit : NT\$1,000

磚 造		竹 造			其 它		
Earthen Brick		Bamboo			Other		
面 積	現 值	棟 數	面 積	現 值	棟 數	面 積	現 值
Area	Value	Number of Houses	Area	Value	Number of Houses	Area	Value
1,394,442	576,011	754	40,741	3,825	-	-	-
19,649	42,720	5	536	14	-	-	-
1,374,793	533,291	749	40,205	3,811	-	-	-
1,391,439	592,857	747	40,294	3,781	-	-	-
19,649	42,174	5	536	14	-	-	-
1,371,790	550,683	742	39,758	3,767	-	-	-
1,383,582	588,715	742	40,418	3,937	-	-	-
19,649	41,630	5	536	14	-	-	-
1,363,933	547,085	737	39,882	3,923	-	-	-
1,382,489	611,313	715	39,212	4,003	-	-	-
19,649	45,237	5	536	14	-	-	-
1,362,840	566,076	710	38,676	3,989	-	-	-
1,383,254	629,462	711	38,848	3,937	-	-	-
19,649	47,112	5	536	14	-	-	-
1,363,605	582,350	706	38,312	3,923	-	-	-
1,383,395	650,839	708	38,781	3,852	-	-	-
19,578	49,537	5	536	14	-	-	-
1,363,817	601,302	703	38,245	3,838	-	-	-
1,180,918	60,891	724	44,298	5,363	16	-	29,860
5,457	133	5	537	15	8	-	479
1,175,461	60,758	719	43,761	5,348	8	-	29,381
1,183,834	60,722	723	44,229	5,286	17	-	130,050
5,457	133	5	537	15	8	-	400
1,178,377	60,589	718	43,692	5,271	9	-	129,650
1,179,256	59,098	712	43,076	5,146	33	2,050	175,391
5,458	133	5	537	15	8	0	320
1,173,798	58,965	707	42,539	5,131	25	2,050	175,071
1,179,285	58,876	705	42,256	4,959	34	2,050	165,187
5,457	132	5	537	15	8	0	240
1,173,828	58,744	700	41,719	4,944	26	2,050	164,947

表 11. 房屋稅稅源(續 6 完)  
(三)按房屋使用別分

面積單位：平方公尺

金額單位：新台幣千元

年 期 別 By Year Term	總 計 Grand Total			應	
	合 計 Total	公 有 Public	私 有 Private	小 計 Sub-Total	
民國 89 年 6 月底 End of June 2000	棟數 Number of Houses	1,415,637	7,576	1,408,061	1,285,632
	面積 Area	185,382,251	3,890,003	181,492,248	152,580,245
	現值 Value	529,998,399	8,815,444	521,182,955	455,054,419
民國 90 年 6 月底 End of June 2001	棟數 Number of Houses	1,448,891	7,483	1,441,408	1,317,436
	面積 Area	191,976,737	3,970,730	188,006,007	157,331,182
	現值 Value	554,360,432	8,798,737	545,561,695	474,143,772
民國 91 年 6 月底 End of June 2002	棟數 Number of Houses	1,466,135	8,026	1,458,109	1,331,121
	面積 Area	196,139,749	4,348,121	191,791,628	159,790,789
	現值 Value	563,372,023	9,923,020	553,449,003	478,039,994
民國 92 年 6 月底 End of June 2003	棟數 Number of Houses	1,483,077	8,256	1,474,821	1,346,033
	面積 Area	200,159,082	4,462,620	195,696,462	162,646,152
	現值 Value	573,997,979	10,453,176	563,544,803	485,819,983
民國 93 年 6 月底 End of June 2004	棟數 Number of Houses	1,494,403	7,678	1,486,725	1,356,539
	面積 Area	203,082,584	4,451,316	198,631,268	164,666,798
	現值 Value	578,324,057	9,806,926	568,517,131	488,876,146
民國 94 年 6 月底 End of June 2005	棟數 Number of Houses	1,509,062	7,224	1,501,838	1,368,143
	面積 Area	206,518,413	4,506,942	202,011,471	167,169,186
	現值 Value	583,694,161	9,886,320	573,807,841	492,623,017
民國 95 年 6 月底 End of June 2006	棟數 Number of Houses	1,522,151	7,009	1,515,142	1,377,915
	面積 Area	209,886,475	4,728,311	205,158,164	169,003,376
	現值 Value	596,119,163	10,698,389	585,420,774	496,273,252
民國 96 年 6 月底 End of June 2007	棟數 Number of Houses	1,564,975	7,472	1,557,503	1,416,025
	面積 Area	218,797,070	4,841,541	213,955,529	175,405,509
	現值 Value	624,678,823	11,196,980	613,481,843	517,292,374
民國 97 年 6 月底 End of June 2008	棟數 Number of Houses	1,611,168	7,382	1,603,786	1,456,156
	面積 Area	242,072,929	4,844,562	237,228,367	193,127,526
	現值 Value	713,477,944	11,174,969	702,302,975	586,187,229
民國 98 年 6 月底 End of June 2009	棟數 Number of Houses	1,648,423	7,545	1,640,878	1,490,170
	面積 Area	276,118,617	4,898,163	271,220,454	224,518,725
	現值 Value	737,288,609	11,226,179	726,062,430	600,309,733

Table 11. Sources of House Tax(Cont.6 End)

( ) Classified by House Use

Area Unit : m<sup>2</sup>

Amount Unit : NT\$1,000

稅 房 屋 Taxable House				免 稅 房 屋 Exempt House		
住 家 Residence		非 住 家 Non-Residence		小 計 Sub-Total	公 有 Public	私 有 Private
公 有 Public	私 有 Private	公 有 Public	私 有 Private			
213	1,110,492	415	174,512	130,005	6,948	123,057
66,214	111,426,257	342,236	40,745,538	32,802,006	3,481,553	29,320,453
115,493	343,671,508	1,049,457	110,217,961	74,943,980	7,650,494	67,293,486
732	1,136,346	432	179,926	131,455	6,319	125,136
137,247	114,290,002	384,235	42,519,698	34,645,555	3,449,248	31,196,307
507,306	354,527,598	1,109,592	117,999,276	80,216,660	7,181,839	73,034,821
476	1,147,727	448	182,470	135,014	7,102	127,912
107,594	115,668,881	433,876	43,580,438	36,348,960	3,806,651	32,542,309
273,554	356,298,959	1,182,852	120,284,629	85,332,029	8,466,614	76,865,415
574	1,162,414	390	182,655	137,044	7,292	129,752
93,354	117,723,300	441,672	44,387,826	37,512,930	3,927,594	33,585,336
281,033	361,091,836	1,424,864	123,022,250	88,177,996	8,747,279	79,430,717
488	1,172,447	414	183,190	137,864	6,776	131,088
83,167	119,031,957	468,627	45,083,047	38,415,786	3,899,522	34,516,264
257,030	363,511,402	1,125,857	123,981,857	89,447,911	8,424,039	81,023,872
443	1,183,532	413	183,755	140,919	6,368	134,551
80,386	120,421,880	480,982	46,185,938	39,349,227	3,945,574	35,403,653
249,274	365,281,443	1,141,104	125,951,196	91,071,144	8,495,942	82,575,202
306	1,193,743	434	183,432	144,236	6,269	137,967
63,300	121,491,841	535,400	46,912,835	40,883,099	4,129,611	36,753,488
153,010	367,226,566	1,263,708	127,629,968	99,845,911	9,281,671	90,564,240
801	1,227,091	447	187,686	148,950	6,224	142,726
123,840	125,585,933	542,194	49,153,542	43,391,561	4,175,507	39,216,054
558,278	381,902,776	1,276,479	133,554,841	107,386,449	9,362,223	98,024,226
807	1,257,434	503	197,412	155,012	6,072	148,940
123,239	129,840,921	562,793	62,600,573	48,945,403	4,158,530	44,786,873
551,494	400,885,855	1,338,899	183,410,981	127,290,715	9,284,576	118,006,139
805	1,287,766	508	201,091	158,253	6,232	152,021
123,378	133,941,392	549,617	89,904,338	51,599,892	4,225,168	47,374,724
547,935	418,869,626	1,288,336	179,603,836	136,978,876	9,389,908	127,588,968

表 12. 使用牌照稅稅源

單位：件

年 度 別 Calender Year	總 計 Total		小 客 車 Small Passenger Vehicles	
	應 稅 Taxable	免 稅 Exempt	應 稅 Taxable	免 稅 Exempt
民國 89 年 2000	828,921	7,816	713,717	7,334
民國 90 年 2001	828,020	10,259	714,772	8,700
民國 91 年 2002	837,023	11,748	723,603	10,551
民國 92 年 2003	864,751	11,770	747,484	10,921
民國 93 年 2004	904,333	13,339	780,538	12,438
民國 94 年 2005	933,851	14,491	804,322	13,758
民國 95 年 2006	900,656	15,769	766,831	14,998
民國 96 年 2007	891,798	11,234	764,188	10,540
民國 97 年 2008	877,779	10,938	743,545	10,101
民國 98 年 2009	878,389	8,811	744,828	7,993

資料來源：根據本處公務統計報表（2613-02-08-2）編製。

附 註：1. 自 85 年起機器腳踏車汽缸總排氣量 150C.C. (含 150 以下) 課徵使用牌照稅稅額為零。  
2. 87.11.11 公佈修正使用牌照稅法第七條擴大免稅範圍。

Table 12. Sources of Vehicle License Tax

Unit : Set

大 客 車 Large Passenger Vehicles		載 貨 汽 車 Truck		農 村 拼 裝 車 及 牽 引 車 Farming Vehicle & Tractor		機 器 腳 踏 車 Motorcycle	
應 稅 Taxable	免 稅 Exempt	應 稅 Taxable	免 稅 Exempt	應 稅 Taxable	免 稅 Exempt	應 稅 Taxable	免 稅 Exempt
1,138	244	108,170	238	3,655	-	2,241	-
1,163	1,387	107,982	172	3,676	-	427	-
1,099	910	107,906	287	3,588	-	827	-
1,088	698	110,163	116	3,654	-	2,362	35
1,190	689	114,646	134	3,949	-	4,010	78
1,268	426	117,015	189	5,575	-	5,671	118
1,327	509	119,798	212	4,960	-	7,740	50
1,269	466	119,207	228	4,182	-	2,952	-
1,357	577	117,737	260	4,229	-	10,911	-
1,368	426	116,262	392	4,055	-	11,876	-



表 13. 契稅稅源

單位：新台幣千元

會計年度別 Fiscal Year	合 計 Total			契 價 Deed Value
	件 數 Cases			
	小 計 Sub-Total	應 稅 Taxable	免 稅 Exempt	
民國 88 下半年及 89 年度 July 1999 To 2000	134,346	134,346	...	61,815,213
民國 90 年度 2001	77,616	77,616	...	35,843,475
民國 91 年度 2002	94,793	94,793	...	38,524,910
民國 92 年度 2003	102,374	102,374	...	40,926,606
民國 93 年度 2004	112,540	111,680	860	41,550,144
民國 94 年度 2005	108,422	107,913	509	40,101,395
民國 95 年度 2006	120,081	115,959	4,122	46,632,166
民國 96 年度 2007	119,419	112,561	6,858	48,118,316
民國 97 年度 2008	110,189	103,353	6,836	45,345,044
民國 98 年度 2009	124,899	119,449	5,450	52,861,967
第一季(97年1至3月) 1st Qua.	21,401	20,312	1,089	8,853,759
第二季(97年4至6月) 2nd Qua.	31,594	30,037	1,557	12,588,426
第三季(97年7至9月) 3rd Qua.	37,520	36,281	1,239	16,484,830
第四季(97年10至12月) 4th Qua.	34,384	32,819	1,565	14,934,952

資料來源：根據契稅徵收季報表表號[2613-02-11-2]編報。

附 註：契價不包括免稅資料。

Table 13. Sources of Deed Tax

Unit : NT\$1,000

買 賣 契 Sale				典 權 契 Mortgage			
件 數 Cases			契 價 Deed Value	件 數 Cases			契 價 Deed Value
小 計 Sub-Total	應 稅 Taxable	免 稅 Exempt		小 計 Sub-Total	應 稅 Taxable	免 稅 Exempt	
124,913	124,913	...	58,428,536	-	-	...	-
68,917	68,917	...	30,636,332	1	1	...	13
87,388	87,388	...	35,852,184	2	2	...	1,663
93,905	93,905	...	38,267,806	2	2	...	897
104,540	104,109	431	39,212,424	4	4	...	920
100,961	100,471	490	37,980,612	1	1	...	655
112,462	108,350	4,112	44,156,523	-	-	-	-
110,843	103,985	6,858	44,845,984	3	3	-	634
102,215	95,404	6,811	42,967,615	-	-	-	-
116,470	111,025	5,445	50,305,567	-	-	-	-
19,210	18,124	1,086	8,242,856	-	-	-	-
29,619	28,062	1,557	12,014,151	-	-	-	-
35,513	34,275	1,238	15,893,208	-	-	-	-
32,128	30,564	1,564	14,155,352	-	-	-	-

表 13. 契稅稅源(續 1 完)

單位：新台幣千元

會計年度別 Fiscal Year	交換契 Exchange			
	件數 Cases			契價 Deed Value
	小計 Sub-Total	應稅 Taxable	免稅 Exempt	
民國 88 下半年及 89 年度 July 1999 To 2000	1,132	1,132	-	854,300
民國 90 年度 2001	2,681	2,681	-	3,217,536
民國 91 年度 2002	957	957	-	741,415
民國 92 年度 2003	843	843	-	590,080
民國 93 年度 2004	631	631	-	417,027
民國 94 年度 2005	579	579	-	306,844
民國 95 年度 2006	853	852	1	584,023
民國 96 年度 2007	1,059	1,059	-	1,155,285
民國 97 年度 2008	542	542	-	392,026
民國 98 年度 2009	649	649	-	458,899
第一季(97年1至3月) 1st Qua.	119	119	-	78,284
第二季(97年4至6月) 2nd Qua.	150	150	-	113,822
第三季(97年7至9月) 3rd Qua.	171	171	-	96,818
第四季(97年10至12月) 4th Qua.	209	209	-	169,975

資料來源：根據契稅徵收季報表表號[2613-02-11-2]編報。

附註：契價不包括免稅資料。

Table 13. Sources of Deed Tax(Cont.1 End)

Unit : NT\$1,000

贈與契 Donation				分割契 Division				占有契 Possession			
件數 Cases			契價 Deed Value	件數 Cases			契價 Deed Value	件數 Cases			契價 Deed Value
小計 Sub-Total	應稅 Taxable	免稅 Exempt		小計 Sub-Total	應稅 Taxable	免稅 Exempt		小計 Sub-Total	應稅 Taxable	免稅 Exempt	
8,167	8,167	-	2,466,998	133	133	-	64,928	1	1	-	451
5,956	5,956	-	1,966,207	61	61	-	23,387	-	-	-	-
6,361	6,361	-	1,898,598	85	85	-	31,050	-	-	-	-
7,474	7,474	-	2,002,741	150	150	-	65,082	-	-	-	-
6,863	6,858	5	1,877,858	502	78	-	41,915	-	-	-	-
6,804	6,803	1	1,802,674	77	59	18	10,610	-	-	-	-
6,694	6,694	-	1,874,302	71	62	9	16,635	1	1	-	683
7,439	7,439	-	2,098,813	74	74	-	16,922	1	1	-	678
7,351	7,349	2	1,959,333	81	58	23	26,070	-	-	-	-
7,728	7,723	5	2,059,963	52	52	0	37,538	-	-	-	-
2,070	2,067	3	532,466	2	2	0	153	-	-	-	-
1,823	1,823	-	460,281	2	2	0	172	-	-	-	-
1,807	1,806	1	489,967	29	29	0	4,837	-	-	-	-
2,028	2,027	1	577,249	19	19	0	32,376	-	-	-	-

表 14. 娛樂稅稅源

單位：家數

會計年度別 Fiscal Year	娛 樂 業 家 數							
	合 計 Total	電 影 Movies	歌 廳 Singing Hall	撞球場 Billiards Halls	保齡球館 Bowling Alleys	高爾夫球 Golf Clubs	舞廳(場) Dance Halls	電動玩具 Video Games
民國 88 年下半年及 89 年度 July 1999 To 2000	934	74	-	294	28	26	3	208
民國 90 年度 2001	1,304	71	-	241	23	28	2	579
民國 91 年度 2002	1,650	69	-	190	20	26	3	763

資料來源：根據本處公務統計報表（2613-02-13-2）編製。

附 註：1. 每人平均娛樂次數以各該年度中人口數計算。

2. 92 年度起改採新表格式，因無售票張數資料，故不再計列每人平均娛樂次數。

Table 14. Sources of Amusement Tax

Unit : Csae

Amusement Place							售票張數 No.of Tickets	每人平均 娛樂次數 Average of Per Capita
有娛樂節目飲食業 Entertainment Restaurants	視聽視唱業 (MTV、KTV)		其他 Other	臨時公演 Temporary Performance in Public	遊樂場所 Amusement Place	山地歌舞 Mountai- nous region dance		
-	4	286	1	3	5	2	3,489,255	0.98
-	4	343	2	4	5	2	2,101,974	0.58
-	3	487	73	6	8	2	2,314,207	0.64

表 14. 娛樂稅稅源(續 1 完)

單位：家數

會計年度別 Fiscal Year	娛樂業家數					
	合計 Total	電影 Movies	歌廳 Singing Hall	撞球場 Billiards Halls	保齡球館 Bowling Alleys	高爾夫球 Golf Clubs
民國 92 年度 2003	1,863	66	-	155	13	26
民國 93 年度 2004	2,004	52	-	139	16	27
民國 94 年度 2005	2,123	51	-	125	16	39
民國 95 年度 2006	2,306	51	-	128	16	29
民國 96 年度 2007	2,126	41	-	-	-	31
民國 97 年度 2008	2,147	39	-	-	-	29
民國 98 年度 2009	2,035	39	-	-	-	29
98 年 1 月 Jan.	2,132	39	-	-	-	29
2 月 Feb.	2,101	39	-	-	-	29
3 月 Mar.	2,092	39	-	-	-	29
4 月 Apr.	2,078	39	-	-	-	29
5 月 May	2,066	39	-	-	-	29
6 月 June	2,052	39	-	-	-	29
7 月 July	2,031	41	-	-	-	29
8 月 Aug.	2,026	39	-	-	-	29
9 月 Sept.	2,029	39	-	-	-	29
10 月 Oct.	2,005	39	-	-	-	28
11 月 Nov.	2,031	37	-	-	-	29
12 月 Dec.	2,035	39	-	-	-	29

資料來源：根據本處公務統計報表 (2613-02-13-2) 編製。

Table 14. Sources of Amusement Tax(Cont.1 End)

Unit : Csae

Amusement Place					
舞廳(場) Dance Halls	電子遊戲機 Electric Toys	有節目飲食業 Entertainment Restaurants	視聽視唱業 (KTV&MTV)	其 他 Other	臨時公演 Temporary Performance in Public
5	803	-	718	70	7
5	870	-	794	88	13
5	811	-	904	161	11
6	602	-	1,224	239	11
5	480	-	1,252	294	23
6	390	-	1,242	428	13
5	159	-	1,209	582	12
6	387	-	1,234	424	13
5	344	-	1,225	450	9
5	234	-	1,222	559	4
6	165	-	1,216	616	7
5	159	-	1,206	613	15
5	155	-	1,207	602	15
5	149	-	1,199	587	21
5	149	-	1,203	594	7
5	156	-	1,206	587	7
5	155	-	1,187	581	10
5	156	-	1,204	588	12
5	159	-	1,209	582	12



# **三、稅率**

## **、Tax Rates**

表15. 各項稅捐劃解百分率一覽表

單位：%

庫 別 Treasury 稅 目 Item of Tax	中 央 收 入 Central	
	國 庫 National Treasury	中 央 統 籌 款 Distribution of Central Gov't
<b>1. 國 稅</b> National Taxes		
所 得 稅 Income Tax	90	10
遺 產 及 贈 與 稅 Inheritance Gift Tax	20	-
關 稅 Customs Duties	100	-
營 業 稅 Business Tax	60	40
貨 物 稅 Commodity Tax	90	10
菸 酒 稅 Tobacco and Alcohol Tax	80	20
証 券 交 易 稅 Securities Transactions Tax	100	-
期 貨 交 易 稅 Futures Transactions Tax	100	-
礦 區 稅 Mining Concession Tax	100	-
<b>2. 直轄市及縣市稅</b> Municipality and County&city Taxes		
地 價 稅 Land Value Tax	-	-
田 賦 Agricultural Land Tax	-	-
土 地 增 值 稅 Land Value Increment Tax	-	-
房 屋 稅 House Tax	-	-
使 用 牌 照 稅 Vehicle License Tax	-	-
契 稅 Deed Tax	-	-
印 花 稅 Stamp Tax	-	-
娛 樂 稅 Amusement Tax	-	-

備註：1.88年1月25日修正公布財政收支劃分法，88年7月1日開始實施。

2. 田賦目前停徵。

3. 菸酒稅中央80%，直轄市及縣市合計20%（其中18%按人口比例分配直轄市及台灣省內各縣市，2%按人口比例分配福建省金門、連江兩縣）。

4. 營業稅劃解係依總收入減除提撥之統一發票獎金後之40%由中央統籌分配地方，故劃解比率為國庫61.2%、中央統籌38.8%。

5. 依「行政院金融重建基金設置及管理條例」第3條規定「本基金財源之一為：適用加值型及非加值型營業稅法第11條第1項規定之各業，自中華民國91年1月起至99年12月底9年期間之營業稅稅款。」。

**Table 15. The Distribution Rate of Current Taxes**

Unit : %

直轄市及縣(市)庫收入 Municipality and County&city			
合計 Total	直轄市及縣庫 Municipality and County Treasury	縣統籌分配專戶 Distribution of County Gov't	鄉鎮(市)庫 Township Treasuries
-	-	-	-
80	-	-	80
-	-	-	-
-	-	-	-
-	-	-	-
-	-	-	-
-	-	-	-
-	-	-	-
100	50	20	30
100	-	-	100
100	100	-	-
100	40	20	40
100	100	-	-
100	-	20	80
100	100	-	-
100	-	-	100

表 16. 各項稅捐現行稅率表

稅 別 Items of Tax	課 徵 標 的 及 稅 率 Taxation objects and tax rates		
土 地 增 值 稅  Land Value Increment Tax	一、一般土地稅率：按下列方式計算：		
	<table border="1"> <thead> <tr> <th data-bbox="311 472 525 525">稅 級 別</th> <th data-bbox="525 472 1290 525">計 算 公 式</th> </tr> </thead> </table>	稅 級 別	計 算 公 式
	稅 級 別	計 算 公 式	
	第 1 級	應徵稅額=土地漲價總數額【超過原規定地價或前次移轉時申報現值(按臺灣地區消費者物價總指數調整後)未達 100%者】*稅率(20%)	
第 2 級	<p>應徵稅額=土地漲價總數額【超過原規定地價或前次移轉時申報現值(按臺灣地區消費者物價總指數調整後)在 100%以上未達 200%者】x【稅率(30%)-【(30%-20%) x 減徵率】】- 累進差額(按臺灣地區消費者物價總指數調整後之原規定地價或前次移轉現值 x A)</p> <p>註：持有土地年限未超過 20 年者，無減徵，A 為 0.10          持有土地年限超過 20 年以上者，減徵率為 20%，A 為 0.08          持有土地年限超過 30 年以上者，減徵率為 30%，A 為 0.07          持有土地年限超過 40 年以上者，減徵率為 40%，A 為 0.06</p>		
第 3 級	<p>應徵稅額=土地漲價總數額【超過原規定地價或前次移轉時申報現值(按臺灣地區消費者物價總指數調整後)在 200%以上者】x【稅率(40%)-【(40%-20%) x 減徵率】】- 累進差額(按臺灣地區消費者物價總指數調整後之原規定地價或前次移轉現值 x B)</p> <p>註：持有土地年限未超過 20 年者，無減徵，B 為 0.30          持有土地年限超過 20 年以上者，減徵率為 20%，B 為 0.24          持有土地年限超過 30 年以上者，減徵率為 30%，B 為 0.21          持有土地年限超過 40 年以上者，減徵率為 40%，B 為 0.18</p>		

Table 16. Current Tax Rates for Taxation

稅 別 Items of Tax	課 徵 標 的 及 稅 率 Taxation objects and tax rates
土 地 增 值 稅  Land Value Increment Tax	<p>二、自用住宅用地稅率及自用住宅用地條件：</p> <ol style="list-style-type: none"> <li>1. 自用住宅用地稅率：土地所有權人，出售其自用住宅用地土地，面積未超過都市土地 3 公畝者(300 平方公尺)或非都市土地 7 公畝(700 平方公尺)者，其增值稅按土地漲價總數額 10% 徵收，超過都市土地 3 公畝或非都市土地 7 公畝部份依一般稅率徵收之。</li> <li>2. 自用住宅用地要件：自用住宅用地，必須地上建物為土地所有權人或其配偶、直系親屬所有且土地所有權人或其配偶、直系親屬於該地辦竣戶籍登記，且出售前 1 年無出租或供營業用者，並應檢具戶口名簿影本，土地及建築物所有權狀影本連同土地現值申報書一併提出，並於申報書第九欄勾選申請按自用住宅用地稅率核課。但土地所有權人申請按自用住宅用地稅率課徵土地增值稅，以 1 次為限。自用住宅之評定現值不及所占基地公告土地現值 10% 者，不適用之。但自用住宅建築工程完成滿 1 年以上者不在此限。</li> </ol> <p>三、依土地稅法第 39 條規定，被徵收之土地免徵其土地增值稅；經重劃之土地，於重劃後第 1 次移轉時，其土地增值稅減徵 40%。</p> <p>四、93 年 1 月 14 日修訂土地稅法第 28 條之 2，配偶相互贈與之土地，得申請不課徵土地增值稅。但於再移轉第 3 人時，以該土地第 1 次贈與前之原規定地價或前次移轉現值為原地價，計算漲價總數額，課徵土地增值稅。</p> <p>五、依都市計畫法指定之公共設施保留地尚未被徵收前之移轉，免徵土地增值稅。但經變更為非公共設施保留地後再移轉時，以該土地第 1 次免徵土地增值稅前之原規定地價或前次移轉現值為原地價，計算漲價總數額，課徵土地增值稅。</p> <p>六、作農業使用之農業用地，移轉與自然人時，得申請不課徵土地增值稅。作農業使用之農業用地，於本法中華民國 89 年 1 月 6 日修正施行後第 1 次移轉，或依第 1 項規定取得不課徵土地增值稅之土地後再移轉，依法應課徵土地增值稅時，以該修正施行日當期之公告土地現值為原地價，計算漲價總數額，課徵土地增值稅。</p> <p>本法中華民國 89 年 1 月 6 日修正施行後，曾經課徵土地增值稅之農業用地再移轉，依法應課徵土地增值稅時，以該土地最近一次課徵土地增值稅時核定之申報移轉現值為原地價，計算漲價總數額，課徵土地增值稅，不適用前項規定。</p>

表16. 各項稅捐現行稅率表(續1)

稅別 Item of Tax	汽缸 總排氣 量Exhust (立方公分) (CC)	稅額 Collection (新台幣) (NT)	車輛種類 Model				
			小客車(每車乘人座位九人以下者) Small Passenger Vehicles(Seating 9or fewer)				
			自用 Private		營業用 Commercial		
			全年 Year	每日 Day	全年 Year	每期 Period	每日 Day
使 用 牌 照 稅  Vehicle License Tax	500 以下		1,620	4	900	450	2
	501-600		2,160	6	1,260	630	3
	601-1,200		4,320	12	2,160	1,080	6
	1,201-1,800		7,120	20	3,060	1,530	8
	1,801-2,400		11,230	31	6,480	3,240	18
	2,401-3,000		15,210	42	9,900	4,950	27
	3,001-4,200		28,220	77	16,380	8,190	45
	4,201-5,400		46,170	126	24,300	12,150	66
	5,401-6,600		69,690	191	33,660	16,830	92
	6,601-7,800		117,000	321	44,460	22,230	121
7,801 以上		151,200	414	56,700	28,350	155	

附註：1. 小客貨兩用車之稅額按自用小客車之稅額課徵。

2. 曳引車之稅額按貨車稅額加徵30%。

Table 16. Current Tax Rates for Taxation(Cont.1)

車輛種類 Model 汽缸 總排 氣量 Exhaust (立方公分CC)	大客車(每車乘人座 位在十人以上者) Large Passenger Vehicles (Seating 10 or more)			貨 車 Trucks			車輛種類 Model 汽缸 總排 氣量 Exhaust (立方公分CC)	機器腳踏車 Motorcycles	
	稅 額 Collection (新台幣) (NT)	全年 Year	每期 Period	每日 Day	全年 Year	每期 Period		每日 Day	全年 Year
500 以下	-	-	-	900	450	2	150(含 150 以下)	-	-
501-600	1,080	540	3	1,080	540	3			
601-1,200	1,800	900	5	1,800	900	5	151-250	800	2
1,201-1,800	2,700	1,350	7	2,700	1,350	7	251-500	1,620	4
1,801-2,400	3,600	1,800	10	3,600	1,800	10	501-600	2,160	6
2,401-3,000	4,500	2,250	12	4,500	2,250	12	601-1,200	4,320	12
3,001-3,600	5,400	2,700	15	5,400	2,700	15	1,201-1,800	7,120	20
3,601-4,200	6,300	3,150	17	6,300	3,150	17	1,801 以上	11,230	31
4,201-4,800	7,200	3,600	20	7,200	3,600	20			
4,801-5,400	8,100	4,050	22	8,100	4,050	22			
5,401-6,000	9,000	4,500	25	9,000	4,500	25			
6,001-6,600	9,900	4,950	27	9,900	4,950	27			
6,601-7,200	10,800	5,400	30	10,800	5,400	30			
7,201-7,800	11,700	5,850	32	11,700	5,850	32			
7,801-8,400	12,600	6,300	34	12,600	6,300	34			
8,401-9,000	13,500	6,750	37	13,500	6,750	37			
9,001-9,600	14,400	7,200	39	14,400	7,200	39			
9,601-10,200	15,300	7,650	42	15,300	7,650	42			
10,201 以上	16,200	8,100	44	16,200	8,100	44			

表16. 各項稅捐現行稅率表(續2)  
Table 16. Current Tax Rates for Taxation(Cont.2)

稅 別 Items of Tax	課 徵 標 的 及 稅 率 Taxation objects and tax rates																						
地 價 稅	<p>一、都市土地之自用住宅用地面積在 3 公畝以內或非都市土地面積未超過 7 公畝部份，按申報地價數額千分之 2 徵收。</p> <p>二、工業用地或工廠用地按申報地價數額千分之 10 徵收。</p> <p>三、都市計畫公共設施保留地保留期間仍為建築使用者，除自用住宅用地依自用住宅用地稅率課徵外，統按申報地價數額千分之 6 徵收，(公共設施保留地保留期間未作任何使用並與使用中之土地隔離者，免徵地價稅)。</p> <p>四、公有土地按公告地價千分之 10 課徵。</p> <p>五、土地所有權人的地價總額未超過累進起點地價時，其地價稅按其申報地價數額千分之 10 徵收，超過累進起點時按下列規定累進稅率課徵：</p> <ol style="list-style-type: none"> <li>1. 超過累進起點地價未達 5 倍者，就其超過部份課徵千分之 15。</li> <li>2. 超過累進起點地價 5 倍至 10 倍者，就其超過部份課徵千分之 25。</li> <li>3. 超過累進起點地價 10 倍至 15 者，就其超過部份課徵千分之 35。</li> <li>4. 超過累進起點地價 15 倍至 20 倍者，就其超過部份課徵千分之 45。</li> <li>5. 超過累進起點地價 20 倍以上者，就其超過部份課徵千分之 55。</li> </ol>																						
Land Value Tax	<table border="1" data-bbox="392 1121 1178 1740"> <thead> <tr> <th data-bbox="392 1121 921 1185">土 地 類 別</th> <th data-bbox="921 1121 1178 1185">稅 率 ( % )</th> </tr> </thead> <tbody> <tr> <td data-bbox="392 1185 921 1244">自用住宅用地</td> <td data-bbox="921 1185 1178 1244">2</td> </tr> <tr> <td data-bbox="392 1244 921 1303">公共設施保留地</td> <td data-bbox="921 1244 1178 1303">6</td> </tr> <tr> <td data-bbox="392 1303 921 1362">工業用地</td> <td data-bbox="921 1303 1178 1362">10</td> </tr> <tr> <td data-bbox="392 1362 921 1421">公有土地</td> <td data-bbox="921 1362 1178 1421">10</td> </tr> <tr> <td data-bbox="392 1421 921 1479">私有一般土地(1 級)</td> <td data-bbox="921 1421 1178 1479">10</td> </tr> <tr> <td data-bbox="392 1479 921 1538">私有一般土地(2 級)</td> <td data-bbox="921 1479 1178 1538">15</td> </tr> <tr> <td data-bbox="392 1538 921 1597">私有一般土地(3 級)</td> <td data-bbox="921 1538 1178 1597">25</td> </tr> <tr> <td data-bbox="392 1597 921 1656">私有一般土地(4 級)</td> <td data-bbox="921 1597 1178 1656">35</td> </tr> <tr> <td data-bbox="392 1656 921 1715">私有一般土地(5 級)</td> <td data-bbox="921 1656 1178 1715">45</td> </tr> <tr> <td data-bbox="392 1715 921 1773">私有一般土地(6 級)</td> <td data-bbox="921 1715 1178 1773">55</td> </tr> </tbody> </table>	土 地 類 別	稅 率 ( % )	自用住宅用地	2	公共設施保留地	6	工業用地	10	公有土地	10	私有一般土地(1 級)	10	私有一般土地(2 級)	15	私有一般土地(3 級)	25	私有一般土地(4 級)	35	私有一般土地(5 級)	45	私有一般土地(6 級)	55
土 地 類 別	稅 率 ( % )																						
自用住宅用地	2																						
公共設施保留地	6																						
工業用地	10																						
公有土地	10																						
私有一般土地(1 級)	10																						
私有一般土地(2 級)	15																						
私有一般土地(3 級)	25																						
私有一般土地(4 級)	35																						
私有一般土地(5 級)	45																						
私有一般土地(6 級)	55																						



表 16. 各項稅捐現行稅率表(續 3)  
Table 16. Current Tax Rates for Taxation(Cont.3)

稅 別 Items of Tax	課 徵 標 的 Taxation objects	稅 率 Tax rates
房 屋 稅  House Tax	住家用 按房屋現值課徵	1.2%
	非住家用 (1)非供營業用者按房屋現值課徵	2.0%
	(2)供營業用者按房屋現值課徵	3.0%
	合法登記之工廠自有供直接生產者按營業用稅率減半課徵	1.5%
契 稅  Deed Tax	1.買賣契按契價	6%
	2.典權契按契價	4%
	3.交換契按契價	2%
	4.贈與契按契價	6%
	5.分割契按契價	2%
	6.占有契按契價	6%
印 花 稅  Stamp Tax	1.銀錢收據 (但兼具營業發票性質之銀錢收據及兼具銀錢收據性質之營業發票不包括在內) 招標人收受押標金收據	4‰  1‰
	2.承攬契據	1‰
	3.典賣、讓受及分割不動產契據	1‰
	4.買賣動產契據	新臺幣 12 元



# 四、行政組織

、 **Administration Organization**

表 17. 本處暨各分處稽徵區域劃分

鄉 鎮 別 District	面 積 (平方公里) Area (Km <sup>2</sup> )	村 里 處 No. of Ts'uns & Lins	戶 數 (戶) No. of Household (Household)	人口數(人) No. of Population (Person)	每戶平均 人口數 Person /Household
民國 89 年底 End of 2000	2,052.57	1,001	1,136,300	3,567,896	3.14
民國 90 年底 End of 2001	2,052.57	1,008	1,164,418	3,610,252	3.10
民國 91 年底 End of 2002	2,052.57	1,013	1,190,778	3,641,446	3.06
民國 92 年底 End of 2003	2,052.57	1,013	1,218,070	3,676,533	3.02
民國 93 年底 End of 2004	2,052.57	1,013	1,242,808	3,708,099	2.98
民國 94 年底 End of 2005	2,052.57	1,014	1,263,427	3,736,677	2.96
民國 95 年底 End of 2006	2,052.57	1,016	1,281,925	3,767,095	2.94
民國 96 年底 End of 2007	2,052.57	1,016	1,308,848	3,798,015	2.90
民國 97 年底 End of 2008	2,052.57	1,017	1,340,465	3,833,730	2.86
民國 98 年底 End of 2009	2,052.57	1,025	1,375,268	3,873,653	2.82
總 處 Head Office	275.26	135	198,991	598,423	3.01
土城市 Tucheng City	29.56	47	81,009	238,897	2.95
樹林市 Shulin City	33.13	42	57,251	172,300	3.01
鶯歌鎮 Yingge Town.	21.12	20	26,877	86,589	3.22
三峽鎮 Sansia Town.	191.45	26	33,854	100,637	2.97
板橋分處 Banciao Branch	23.14	126	190,705	552,884	2.90
板橋市 Banciao City	23.14	126	190,705	552,884	2.90
三重分處 Sanchong Branch	23.76	157	201,496	585,347	2.91
三重市 Sanchong City	16.32	119	137,206	388,304	2.83
蘆洲市 Lujhou City	7.44	38	64,290	197,043	3.06
新莊分處 Sinjhuang Branch	127.91	138	214,908	634,950	2.95
新莊市 Sinjhuang City	19.74	84	134,139	400,848	2.99
五股鄉 Wugu Town.	34.86	20	26,768	79,149	2.96
泰山鄉 Taishan Town.	19.16	17	25,873	76,491	2.96
林口鄉 Linkou Town.	54.15	17	28,128	78,462	2.79

資料來源：根據臺北縣統計要覽。

Table 17. Service Districts

鄉 鎮 別 District	面 積 (平方公里) Area (Km <sup>2</sup> )	村 里 處 No. of Ts'un's & Lins	戶 數 (戶) No. of Household (Household)	人口數(人) No. of Population (Person)	每戶平均 人口數 Person /Household
新店分處 Sindian Branch	777.13	101	130,198	337,980	2.60
新店市 Sindian City	120.23	69	114,271	294,602	2.58
深坑鄉 Shenkeng Town.	20.58	8	8,568	23,108	2.70
石碇鄉 Shihding Town.	144.35	12	3,264	7,973	2.44
坪林鄉 Pinglin Town.	170.84	7	2,400	6,549	2.73
烏來鄉 Wulai Town.	321.13	5	1,695	5,748	3.39
瑞芳分處 Rueifang Branch	388.29	69	26,208	71,868	2.74
瑞芳鎮 Rueifang Town.	70.73	34	15,682	42,713	2.72
平溪鄉 Pingsi Town.	71.34	12	2,362	5,447	2.31
雙溪鄉 Shuangsi Town.	146.25	12	3,812	9,832	2.58
貢寮鄉 Gongliao Town.	99.97	11	4,352	13,876	3.19
淡水分處 Danshuei Branch	339.99	98	92,911	253,875	2.73
淡水鎮 Danshuei Town.	70.66	41	55,006	140,156	2.55
三芝鄉 Sanjihih Town.	65.99	13	8,768	23,369	2.67
石門鄉 Shihmen Town.	51.26	9	3,890	12,380	3.18
八里鄉 Bali Town.	39.49	10	11,780	33,958	2.88
金山鄉 Jinshan Town.	49.21	15	6,583	22,408	3.40
萬里鄉 Wanli Town.	63.38	10	6,884	21,604	3.14
中和分處 Jhonghe Branch	25.85	155	242,558	651,347	2.69
永和市 Yonghe City	5.71	62	89,304	236,812	2.65
中和市 Jhonghe City	20.14	93	153,254	414,535	2.70
汐止分處 Sijhih Branch	71.24	46	77,293	186,979	2.42
汐止市 Sijhih City	71.24	46	77,293	186,979	2.42

表 18. 本處組織系統

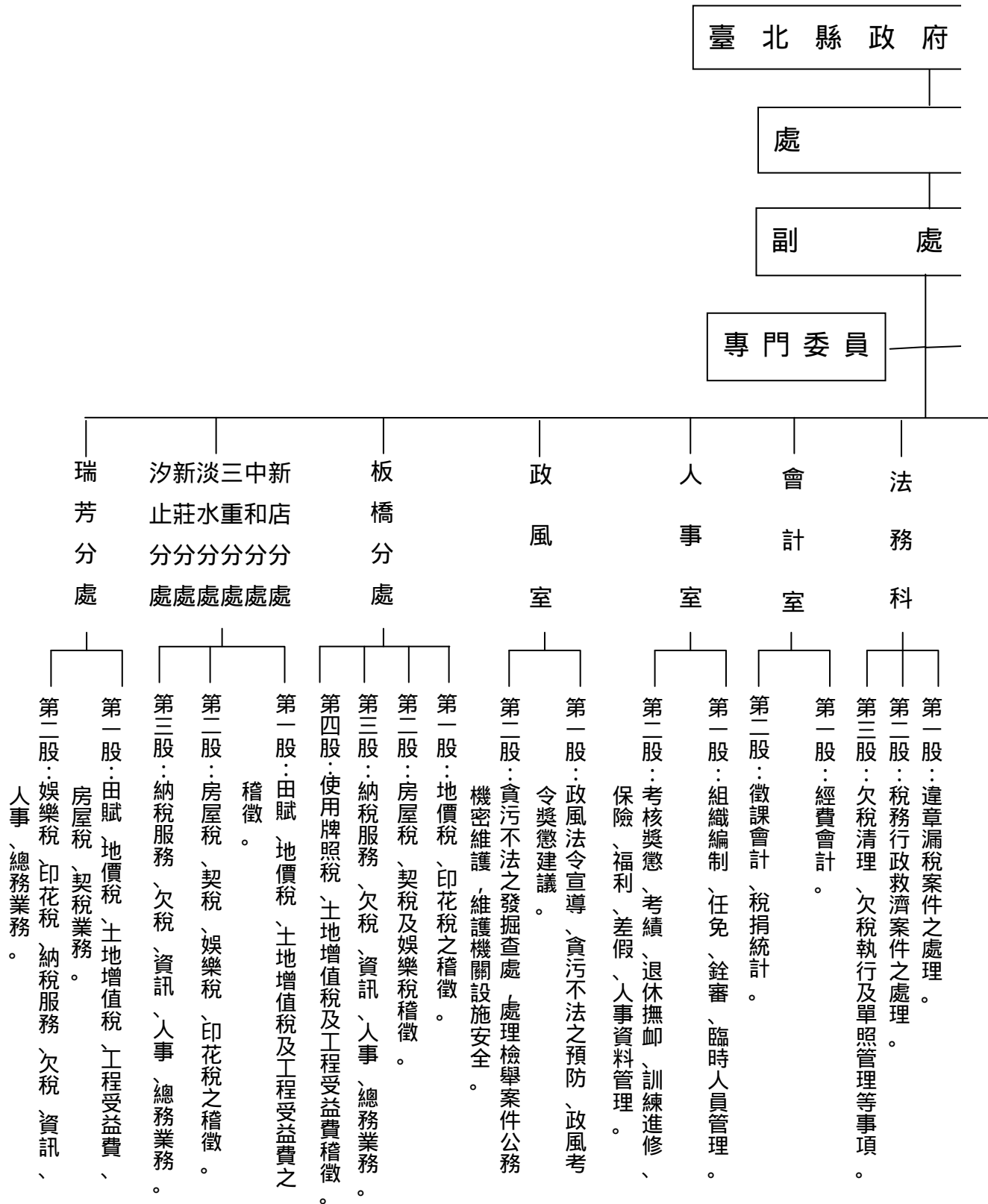

Table 18. Organization System



表19. 本處現有員額配置  
(1) 預算額

年 底 別 End of Year	合 計 Total	處 長 Director- General	副處長 Deputy Director General	主任秘書 Chief Secretary	專門委員 Senior Specialist	秘 書 Secre- tary	科 長 (課長) Chief	主 任 Chief
民 國 89 年 底 2000	533	1	1	1	-	2	7	9
民 國 90 年 底 2001	533	1	1	-	-	3	7	12
民 國 91 年 底 2002	533	1	1	-	-	3	7	12
民 國 92 年 底 2003	533	1	1	-	-	3	7	12
民 國 93 年 底 2004	432	1	1	-	-	1	5	11
民 國 94 年 底 2005	432	1	1	-	-	1	5	11
民 國 95 年 底 2006	432	1	1	-	-	1	5	11
民 國 96 年 底 2007	432	1	1	-	-	1	6	11
民 國 97 年 底 2008	461	1	1	1	1	2	6	12
民 國 98 年 底 2009	489	1	1	1	2	2	6	13

## (2) 實有額

民 國 89 年 底 2000	482	1	1	1	-	2	7	8
民 國 90 年 底 2001	487	1	1	1	-	2	7	11
民 國 91 年 底 2002	470	1	1	1	-	2	6	12
民 國 92 年 底 2003	375	1	1	1	-	2	6	12
民 國 93 年 底 2004	372	1	1	-	-	1	5	11
民 國 94 年 底 2005	399	1	1	-	-	1	5	10
民 國 95 年 底 2006	389	1	1	-	-	1	5	11
民 國 96 年 底 2007	407	1	-	1	1	-	6	10
民 國 97 年 底 2008	429	1	-	1	1	2	5	11
民 國 98 年 底 2009	461	0	1	1	2	1	5	13
處長室 Director-General Office	6	0	1	1	2	1	-	-
行政室 General Affairs Office	20	-	-	-	-	-	-	1
政風室 Civil service Ethics Office	4	-	-	-	-	-	-	1
會計室 Accounting Office	11	-	-	-	-	-	-	1
人事室 Personnel Office	9	-	-	-	-	-	-	1
資訊科 Information Management Division	31	-	-	-	-	-	1	-
法務科 Legal Affairs Division	37	-	-	-	-	-	-	-
企劃服務科 Planning&Service Division	22	-	-	-	-	-	1	-
土地稅科 Land Tax Division	23	-	-	-	-	-	1	-
房屋稅科 House Tax Division	16	-	-	-	-	-	1	-
消費稅科 Consumption Tax Division	17	-	-	-	-	-	1	-
板橋分處 Banciao Branch	42	-	-	-	-	-	-	1
三重分處 Sanchong Branch	40	-	-	-	-	-	-	1
中和分處 Jhonghe Branch	43	-	-	-	-	-	-	1
新店分處 Sindian Branch	29	-	-	-	-	-	-	1
淡水分處 Danshuei Branch	32	-	-	-	-	-	-	1
瑞芳分處 Rueifang Branch	12	-	-	-	-	-	-	1
新莊分處 Sinjhuang Branch	46	-	-	-	-	-	-	1
汐止分處 Sijhih Branch	18	-	-	-	-	-	-	1
三鶯分處 Sanyin Branch	3	-	-	-	-	-	-	1

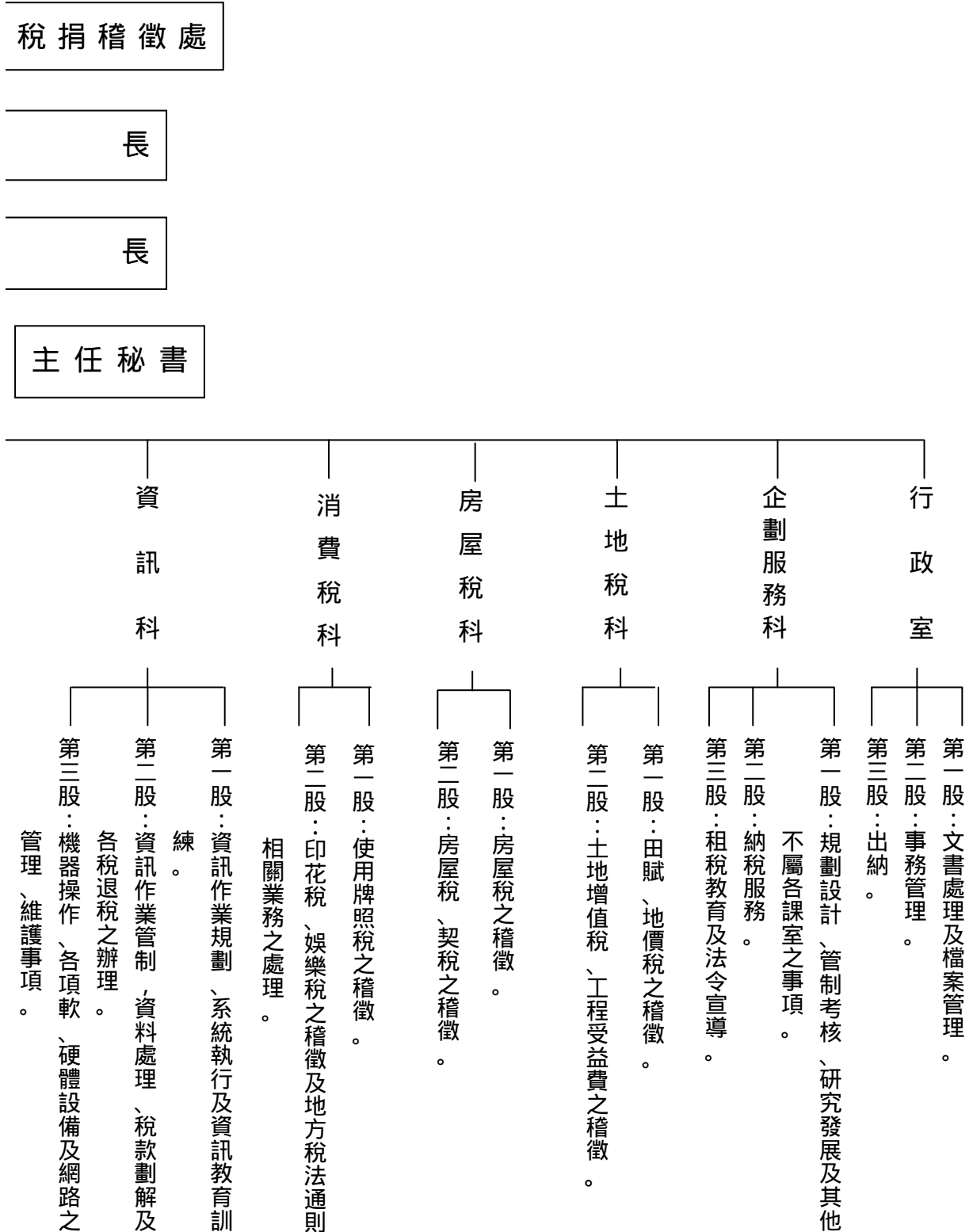
資料來源：由本處人事室提供。



**Table 19. Allocation of the Personnel**  
**1. Budgeted Staff**

審核員 Revenue Assessor	專員 Commis- sioner	股長 Head	分析師 Systems Analyst	檢核員 Audit Officer	稅務員 Revenue Officer	科員 Officer	助理稅務員 Assistant Revenue Officer	辦事員 Clerk	書記 Associate Clerk	佐理員 Junior Officer	助理員 Junior Officer
4		50	2	1	243	11	118	5	68	7	3
4		50	2	1	238	14	118	4	67	7	4
4		50	2	1	238	14	118	4	67	7	4
4		50	2	1	238	14	118	4	67	7	4
6		43	2	-	182	14	94	4	62	3	3
6		43	2	-	182	14	94	4	62	3	3
6		43	2	-	182	14	94	4	62	3	3
6		45	2	-	182	14	94	4	58	3	4
6		48	2	-	203	16	94	4	58	2	4
6	3	46	2	-	230	14	94	4	58	2	4

**2. Actual Staff**

4		50	2	1	226	5	120	5	40	7	2
4		50	2	1	226	7	120	5	40	7	2
4		48	2	1	221	7	103	4	46	7	4
4		42	2	1	162	9	90	4	27	7	4
6		39	-	-	155	14	81	4	46	4	4
6		41	1	-	174	14	85	4	51	2	3
6		41	2	-	167	13	93	4	38	3	3
6		44	1	-	181	14	88	4	45	1	4
6		42	1	-	198	14	87	4	50	2	4
6	3	46	2	-	231	13	81	4	48	2	2
1	-	-	-	-	-	-	-	-	-	-	-
-	-	3	-	-	-	2	-	4	10	-	-
-	1	-	-	-	-	2	-	-	-	-	-
-	1	2	-	-	-	5	-	-	-	2	-
-	1	1	-	-	-	4	-	-	-	-	2
-	-	3	2	-	18	-	4	-	3	-	-
1	-	3	-	-	23	-	5	-	5	-	-
-	-	3	-	-	16	-	1	-	1	-	-
-	-	2	-	-	13	-	5	-	2	-	-
-	-	2	-	-	9	-	3	-	1	-	-
-	-	2	-	-	8	-	5	-	1	-	-
1	-	4	-	-	25	-	5	-	6	-	-
1	-	3	-	-	30	-	5	-	-	-	-
1	-	3	-	-	23	-	13	-	2	-	-
-	-	3	-	-	14	-	6	-	5	-	-
-	-	3	-	-	13	-	10	-	5	-	-
-	-	2	-	-	5	-	3	-	1	-	-
1	-	3	-	-	26	-	11	-	4	-	-
-	-	3	-	-	7	-	5	-	2	-	-
-	-	1	-	-	1	-	-	-	-	-	-

表20. 本處現有人員人事資料統計  
(1) 總員額 Total

單位：人

類 別 Class	總 計 Total	簡任 10~14 職等 Selected Appointment	薦任 6~9 職等 Recommended Appointment	委任 1~5 職等 Delegated Appointment
民國 89 年底 End of 2000	481	1	326	154
民國 90 年底 End of 2001	455	1	309	145
民國 91 年底 End of 2002	469	1	248	220
民國 92 年底 End of 2003	374	1	192	181
民國 93 年底 End of 2004	371	1	172	198
民國 94 年底 End of 2005	399	1	191	207
民國 95 年底 End of 2006	389	1	214	174
民國 96 年底 End of 2007	407	1	216	190
民國 97 年底 End of 2008	429	1	232	196
民國 98 年底 End of 2009	461	1	266	194

## (2) 性別 Sex

男 Male	109	1	54	54
女 Female	352	-	212	140

## (3) 年齡 Age

2 9 歲以下 Under 29 Years Old	83	-	44	39
3 0 3 9 歲 30-39 Years Old	162	-	91	71
4 0 4 9 歲 40-49 Years Old	126	1	57	68
5 0 5 9 歲 50-59 Years Old	86	-	70	16
6 0 6 5 歲 60-65 Years Old	4	-	4	0

資料來源：由本處人事室提供。

**Table 20. Personnel Statistic**  
**(4)職務 Affair**

Unit : person

類 別 Class	總 計 Total	簡任 10~14 職等 Selected Appointment	薦任 6~9 職等 Recommended Appointment	委任 1~5 職等 Delegated Appointment
稅務人員 Revenue Officer	417	1	247	169
行政人員 General Officer	20	-	5	15
會計人員 Accounting Officer	11	-	7	4
人事人員 Personnel Officer	9	-	3	6
政風人員 Civil Service Ethics Officer	4	-	4	0

**(5)學歷 Education**

研究所 Graduate School	32	1	19	12
大學畢業 University	306	-	182	124
專科畢業 Junior College	114	-	62	52
高中(職)畢業 Senior High School	9	-	3	6
國中以下畢業 Junior High School and Under	0	-	-	-

**(6)考試 Examination**

高等考試 Senior Civil Service Exam.	99	-	78	21
普通考試 Junior Civil Service Exam.	30	-	5	25
特種考試 Special Civil Service Exam.	235	-	120	115
其他考試 Other Civil Service Exam.	97	1	63	33

**(7)年資 Seniority**

5 年以下 Under 5 years	220	-	112	108
6 - 9 年 6 - 9 years	48	-	25	23
10 - 14 年 10 - 14 years	40	-	17	23
15 - 19 年 15 - 19 years	61	1	31	29
20 - 24 年 20 - 24 years	28	-	20	8
25 - 29 年 25 - 29 years	41	-	38	3
30 年以上 Over 30 years	23	-	23	0

表21. 本處稅捐稽徵經費統計

單位：新台幣元

會計年度及科目別 Fiscal Year & Items	總 計 Total				
	預 算 (1) Budget		決 算 (2) Final Account		決算占 預算% (2)/(1) Rate
	金 額 Amount	%	金 額 Amount	%	
民國 88 年下半年及 89 年度 July 1999 To 2000	1,898,644,658	-	1,551,416,118	-	81.71
民國 90 年 度 2001	1,785,526,611	-	1,578,789,215	-	88.42
民國 91 年 度 2002	1,234,811,169	100.00	1,086,907,131	100.00	88.02
民國 92 年 度 2003	946,688,821	100.00	824,378,708	100.00	87.08
民國 93 年 度 2004	893,737,974	100.00	880,018,922	100.00	98.46
民國 94 年 度 2005	934,145,125	100.00	917,174,123	100.00	98.18
民國 95 年 度 2006	850,557,696	100.00	837,035,664	100.00	98.41
民國 96 年 度 2007	874,018,227	100.00	833,146,687	100.00	95.32
民國 97 年 度 2008	890,965,453	100.00	833,375,056	100.00	93.54
民國 98 年 度 2009	897,148,161	100.00	851,053,583	100.00	94.86
行政管理 Administration	520,089,000	57.97	478,304,232	56.20	91.97
廳舍管理 Property management	5,540,000	0.62	5,521,910	0.65	99.67
印花稅稽徵 Stamp Tax Levy	8,422,000	0.94	8,395,306	0.99	99.68
使用牌照稅稽徵 Vehicle License Tax Levy	92,843,000	10.35	92,308,217	10.84	99.42
稅務行政管理 Tax Administration	52,831,000	5.89	51,207,510	6.02	96.93
處理違章與行政救濟案件 Legal Affairs	752,000	0.08	739,779	0.09	98.37
納稅服務業務 Tax Levy Services	3,658,000	0.41	3,644,771	0.43	99.64
稅務資料電子作業處理 EDP on Tax Affairs	20,267,000	2.26	20,186,773	2.37	99.60
地價稅稽徵 Land Value Tax Levy	19,153,000	2.13	18,061,033	2.12	94.30
土地增值稅稽徵 Land value Increment Tax Levy	3,752,000	0.42	3,619,505	0.42	96.47
房屋稅及契稅稽徵 House Tax & Deed Tax Levy	20,894,000	2.33	20,451,672	2.40	97.88
娛樂稅稽徵 Amusement Tax Levy	252,000	0.03	226,652	0.03	89.94
清理欠稅及財務案件移送執行工作 Legal Affairs	6,139,000	0.68	5,866,564	0.69	95.56
建築及設備 General Buildings, etc	15,409,000	1.72	15,372,498	1.81	99.76
公務人員退休給付 Public Officers' Pension	119,982,066	13.37	119,982,066	14.10	100.00
公務人員撫卹給付 Public Officers' Pension	185,310	0.02	185,310	0.02	100.00
公教人員各項補助 Public Officers' Subsidy	6,979,785	0.78	6,979,785	0.82	100.00

資料來源：根據經費會計報告表及預決算書編製。

備 註：「省(中央)負擔」欄中於 85 年度至 88 年度係屬省負擔，88 年下半年及 89 年度起係屬中央負擔。

Table 21. Expenditures of the Tax Collection

Unit : NT\$1

中央款(省負擔) National Budget Source (Provincial)					縣負擔 County Government Burden				
預算 (1) Budget		決算 (2) Final Account		決算占 預算% (2)/(1) Rate	預算 (1) Budget		決算 (2) Final Account		決算占 預算% (2)/(1) Rate
金額 Amount	%	金額 Amount	%		金額 Amount	%	金額 Amount	%	
708,478,544	-	601,674,931	-	84.92	1,190,166,114	-	949,741,187	-	79.80
1,030,323,279	-	927,805,904	-	90.05	755,203,332	-	650,983,311	-	86.20
347,000,000	100.00	274,618,203	100.00	79.14	887,811,169	100.00	812,288,928	100.00	91.49
-	-	-	-	-	946,688,821	100.00	824,378,708	100.00	87.08
-	-	-	-	-	893,737,974	100.00	880,018,922	100.00	98.46
-	-	-	-	-	934,145,125	100.00	917,174,123	100.00	98.18
-	-	-	-	-	850,557,696	100.00	837,035,664	100.00	98.41
-	-	-	-	-	874,018,227	100.00	833,146,687	100.00	95.32
-	-	-	-	-	890,965,453	100.00	833,375,056	100.00	93.54
-	-	-	-	-	897,148,161	100.00	851,053,583	100.00	94.86
-	-	-	-	-	520,089,000	57.97	478,304,232	56.20	91.97
-	-	-	-	-	5,540,000	0.62	5,521,910	0.65	99.67
-	-	-	-	-	8,422,000	0.94	8,395,306	0.99	99.68
-	-	-	-	-	92,843,000	10.35	92,308,217	10.84	99.42
-	-	-	-	-	52,831,000	5.89	51,207,510	6.02	96.93
-	-	-	-	-	752,000	0.08	739,779	0.09	98.37
-	-	-	-	-	3,658,000	0.41	3,644,771	0.43	99.64
-	-	-	-	-	20,267,000	2.26	20,186,773	2.37	99.60
-	-	-	-	-	19,153,000	2.13	18,061,033	2.12	94.30
-	-	-	-	-	3,752,000	0.42	3,619,505	0.42	96.47
-	-	-	-	-	20,894,000	2.33	20,451,672	2.40	97.88
-	-	-	-	-	252,000	0.03	226,652	0.03	89.94
-	-	-	-	-	6,139,000	0.68	5,866,564	0.69	95.56
-	-	-	-	-	15,409,000	1.72	15,372,498	1.81	99.76
-	-	-	-	-	119,982,066	13.37	119,982,066	14.10	100.00
-	-	-	-	-	185,310	0.02	185,310	0.02	100.00
-	-	-	-	-	6,979,785	0.78	6,979,785	0.82	100.00

表22. 本處各項稅捐稽徵成本統計

單位：新台幣元

會計年度別 Fiscal Year	實徵淨額 (千元) Net Actual Collection (NT\$1,000)	成本總計 (元) Total Cost (NT\$1)	直 接 成 本				
			小 計 Sub-Total	人 事 費 Personnel Expenses	業 務 費 Affairs	旅 運 費 Transpor- tation	委 辦 費 Delegation
民國 88 年下半年及 89 年度 July 1999 To 2000	84,532,836	1,413,320,031	1,259,441,276	768,205,693	383,821,308	31,013,291	-

年度及稅目別 FY & Item of Tax	實徵淨額 (千元) Net Actual Collection (NT\$1,000)	成本總計 (元) Total Cost (NT\$1)	直 接 成 本		
			小 計 Sub-Total	人 事 費 Personnel Expenses	業 務 費 (稅捐稽徵業務計畫) Affairs Expenses
民國 90 年度 2001	48,563,462	972,539,261	816,163,539	543,907,712	264,069,727
民國 91 年度 2002	34,753,213	1,003,170,978	836,762,759	591,953,174	217,305,628
民國 92 年度 2003	36,844,469	745,229,458	543,152,604	383,699,537	131,847,336
民國 93 年度 2004	40,395,981	775,860,336	525,273,275	388,459,847	134,828,278
民國 94 年度 2005	40,376,142	755,106,557	551,568,482	392,664,115	157,165,367
民國 95 年度 2006	40,759,058	746,393,915	547,753,609	388,693,239	157,278,530
民國 96 年度 2007	42,919,226	706,604,823	540,258,698	329,705,795	209,694,903
民國 97 年度 2008	39,840,433	721,461,521	560,297,536	346,323,613	213,923,923
民國 98 年度 2009	38,537,613	736,092,206	574,938,793	359,263,705	215,467,854
地價稅 Land Value Tax	8,627,365	190,849,205	143,808,524	104,869,075	38,878,957
土地增值稅 Land value Increment Tax	9,652,273	129,633,907	95,324,345	76,487,243	18,792,982
房屋稅 House Tax	8,454,946	172,475,569	130,897,988	92,690,036	38,154,486
使用牌照稅 Vehicle License Tax	7,494,722	161,732,566	142,974,308	41,818,295	101,131,891
契稅 Deed Tax	3,151,860	24,181,615	17,832,170	14,154,990	3,669,015
印花稅 Stamp Tax	912,645	32,903,354	26,279,948	14,765,738	11,505,693
娛樂稅 Amusement Tax	243,802	24,315,990	17,821,510	14,478,328	3,334,830

資料來源：本表根據公務統計報表【2613-90-05-2】編製。

備註：90 年度、91 年度營業稅稽徵成本以國稅局委託代徵經費計算；92 年度起國稅局收回自徵，故自 92 年度起不含營業稅。

Table 22. Cost of Tax Levying

Unit : NT\$1

Direct Cost		間 接 成 本 Indirect Cost						每千元 成本 Cost of NT One Thousand Dollars
獎助及損失 Bounty,etc	補助及捐助 Subsidy,etc	小 計 Sub-Total	人 事 費 Personnel Expenses	事 務 費 General Affairs	維 護 費 Maintenance	設 備 及 投 資 費 Equipments& Investment	其 他 Other	
55,733,826	20,667,158	153,878,755	131,157,070	-	-	22,721,685	-	16.72

Direct Cost		間 接 成 本 Indirect Cost				每千元成本 Cost of NT One Thousand Dollars
獎 補 助 及 損 失 Bounty, Subsidy and Loss	小 計 Sub-Total	人 事 費 Personnel Expenses	業 務 費 (一般行政業務計畫) Affairs Expenses	設 備 及 投 資 費 Equipments& Investment		
8,186,100	156,375,722	100,775,069	28,091,411	27,509,242		20.03
27,503,957	166,408,219	99,883,991	26,732,689	39,791,539		28.87
27,605,731	202,076,854	116,103,996	44,336,397	41,636,461		20.23
1,985,150	250,587,061	108,386,002	96,463,305	45,737,754		19.21
1,739,000	203,538,075	109,849,707	44,056,282	49,632,086		18.70
1,781,840	198,640,306	111,434,773	43,716,111	43,489,422		18.31
858,000	166,346,125	86,724,468	43,568,414	36,053,243		16.46
50,000	161,163,985	83,409,793	41,424,911	36,329,281		18.11
207,234	161,153,413	88,331,365	43,591,766	29,230,282		19.10
60,492	47,040,681	25,783,926	12,724,436	8,532,319		22.12
44,120	34,309,562	18,805,748	9,280,687	6,223,127		13.43
53,466	41,577,581	22,789,492	11,246,676	7,541,413		20.40
24,122	18,758,258	10,281,771	5,074,082	3,402,405		21.58
8,165	6,349,445	3,480,256	1,717,516	1,151,673		7.67
8,517	6,623,406	3,630,419	1,791,622	1,201,365		36.05
8,352	6,494,480	3,559,753	1,756,747	1,177,980		99.74

**表 23. 稅務服務中心服務統計表**  
**98 年度**

服	務	項	目	次	數
1	一 般 稅 務 法 令 諮 詢			115,674	
2	臨 櫃 查 調 房 屋 稅 納 稅 資 料			71,070	
3	臨 櫃 查 調 地 價 稅 納 稅 資 料			70,829	
4	臨 櫃 查 調 土 地 增 值 稅 納 稅 資 料			6,075	
5	臨 櫃 查 調 全 國 財 產 歸 戶 資 料			90,023	
6	辦 理 使 用 牌 照 稅 免 稅 及 退 稅			22,308	
7	彙 總 及 列 印 印 花 稅 大 額 憑 證 繳 款 書			10,934	
8	為 納 稅 人 填 寫 各 項 書 表			86,945	
9	地 方 稅 查 欠 及 補 發 繳 款 書			118,129	
10	提 供 一 次 告 知 單 及 協 助 影 印 申 辦 應 附 證 件			219,498	
11	縣 長 信 箱 及 與 民 有 約			616	
12	受 理 民 眾 稅 務 建 言			78	
合 計				812,179	

資料來源：由本處企劃服務科提供



# 五、附錄

、Appendix

表24. 各項稅捐實徵數 - 按稅類別分

(一)年月別

單位：新台幣千元

會計年度別 Fiscal Year	總計 Grand Total	國稅 National Taxes
民國 88 年下半年及 89 年度 July 1999 To 2000	168,738,873	108,092,542
民國 90 年度 2001	93,094,584	62,585,221
民國 91 年度 2002	98,162,892	63,433,773
民國 92 年度 2003	100,574,860	62,427,024
民國 93 年度 2004	109,206,720	66,938,444
民國 94 年度 2005	120,145,341	78,278,385
民國 95 年度 2006	126,735,888	84,600,238
民國 96 年度 2007	163,763,802	118,514,330
民國 97 年度 2008	165,426,186	123,780,442
民國 98 年度 2009	151,052,716	111,022,882
98 年 2009		
1 月 Jan.	7,029,445	6,007,372
2 月 Feb.	6,600,779	5,342,098
3 月 Mar.	8,728,317	7,087,761
4 月 Apr.	9,072,815	2,788,397
5 月 May	16,717,211	9,298,407
6 月 June	43,742,783	38,948,448
7 月 July	2,623,749	847,902
8 月 Aug.	7,152,093	5,438,729
9 月 Sept.	12,239,549	10,827,521
10 月 Oct.	12,825,188	11,113,580
11 月 Nov.	13,889,719	7,852,067
12 月 Dec.	10,431,068	5,470,600

資料來源：係根據本處徵課會計月報表及台灣省北區國稅局台北縣分局會計室提供資料編製。

附註：罰鍰包括國稅罰鍰及省縣稅罰鍰。

Table 24. Actual Collection of Taxes

( ) Monthly

Unit : NT\$1,000

省 稅 Provincial Taxes	縣 稅 County Taxes	教 育 捐 Education Surtax	罰 鍰 Fines
-	58,358,705	13,731	2,273,895
-	29,111,191	2,391	1,395,781
-	33,168,097	2,816	1,558,206
-	36,842,754	1,715	1,303,367
-	40,394,851	1,130	1,872,295
-	40,375,310	832	1,490,814
-	40,758,878	180	1,376,592
-	42,918,675	551	2,330,246
-	39,840,172	261	1,805,311
-	38,537,230	383	1,492,221
-	947,660	2	74,411
-	1,086,757	144	171,780
-	1,534,819	2	105,735
-	6,170,373	58	113,987
-	7,281,713	5	137,086
-	4,643,275	-	151,060
-	1,659,352	33	116,462
-	1,579,306	-	134,058
-	1,293,316	- 7	118,719
-	1,606,448	92	105,068
-	5,930,349	-	107,303
-	4,803,862	54	156,552

表 24 各項稅捐實徵數 - 按稅類別分(續 1 完)

## (二) 稅目別

單位：新台幣千元

稅目別 Item of Tax	88年下半年及89年度 July 1999 To 2000	90年度 2001	91年度 2002	92年度 2003
總計 Grand Total	168,738,873	106,695,071	98,162,892	100,574,860
國稅 National Taxes	108,092,542	72,788,712	63,433,773	62,427,024
營利事業所得稅 Business Income Tax	29,202,948	23,189,918	20,669,681	24,982,197
綜合所得稅 Individual Income Tax	25,838,937	20,504,638	20,461,773	18,026,945
遺產贈與稅 Estate and Gift Tax	6,106,043	3,875,566	4,044,749	6,797,632
營業稅 Business Tax	26,160,400	15,927,937	1,582,300	-3,371,245
貨物稅 Commodity Tax	3,389,652	2,262,537	2,285,775	2,642,755
菸酒稅 Tobacco and Alcohol Tax			5,985,768	6,169,921
證券交易稅 Securities Transactions Tax	17,304,761	6,993,992	8,361,159	7,153,649
期貨交易稅 Futures Transactions Tax	89,801	34,124	42,568	25,170
省稅 Provincial Taxes	-	-	-	-
縣市稅 County and City axes	58,358,705	32,634,167	33,168,097	36,842,754
教育捐 Education Surtax	13,731	1,358	2,816	1,715
罰鍰 Fines	2,273,895	1,270,834	1,558,206	1,303,367

資料來源：係根據本處徵課會計月報表及台灣省北區國稅局台北縣分局會計室提供資料編製。

附註：1.營業稅包含重建基金；另 91-95 年度不含海關代徵稅額。

2.菸酒稅包括健康福利捐。

3.罰鍰包括國稅罰鍰及省縣稅罰鍰。

Table 24. Actual Collection of Taxes(Cont.1 End)

## ( ) By Tax Item

Unit : NT\$1,000

93 年度 2004	94 年度 2005	95 年度 2006	96 年度 2007	97 年度 2008	98 年度 2009
109,206,720	120,145,341	126,735,888	163,763,802	165,426,186	151,052,716
66,938,444	78,278,385	84,600,238	118,514,330	123,780,442	111,022,882
29,068,890	35,524,064	38,264,127	44,619,344	52,312,525	42,965,417
19,246,864	26,157,824	27,731,986	29,906,294	33,842,667	24,515,477
4,611,519	4,796,430	4,469,213	4,180,032	2,997,904	2,601,907
-3,968,966	- 2,905,034	- 3,413,007	19,159,076	18,710,057	21,388,885
3,454,512	3,277,462	2,879,309	2,233,675	1,660,466	1,265,180
6,018,768	5,081,221	6,059,714	5,944,824	6,186,773	7,195,807
8,477,001	6,324,804	8,594,077	12,445,924	8,040,125	11,074,232
29,856	21,614	14,819	25,161	29,925	15,977
-	-	-	-	-	-
40,394,851	40,375,310	40,758,878	42,918,675	39,840,172	38,537,230
1,130	832	180	551	261	383
1,872,295	1,490,814	1,376,592	2,330,246	1,805,311	1,492,221

刊 名：臺北縣政府稅捐統計要覽  
出版機關：臺北縣政府稅捐稽徵處  
地 址：臺北縣板橋市中山路一段 143 號  
網 址：<http://www.tax.tpc.gov.tw>  
電 話：(02)8952-8425  
編 者：臺北縣政府稅捐稽徵處會計室  
出版年月：中華民國 99 年 4 月  
創刊年月：中華民國 58 年 10 月  
刊期頻率：年 刊  
工 本 費：新台幣 155 整

GPN : 2009300960

ISSN : 1812-4291