

ISSN : 1812-4291

中華民國 99 年
新 北 市 稅 捐 統 計 要 覽

THE TAX STATISTICAL ABSTRACT
OF NEW TAIPEI CITY
2010

年 刊
第 42 期
Series No.42

新北市政府稅捐稽徵處 編印
Revenue Service Office, New Taipei City Government
中華民國 100 年 4 月 出版
Published On April 2011

中華民國 99 年
新北市稅捐統計要覽

THE TAX STATISTICAL ABSTRACT
OF NEW TAIPEI CITY
2010

年 刊
第 42 期
Series No.42

新北市政府稅捐稽徵處 編印
Revenue Service Office, New Taipei City Government
中華民國 100 年 4 月 出版
Published On April 2011



凡例

- 一、本刊編印之主要目的，係將本處 99 年度稅收成果、稅源分析、行政組織、及稅捐稽徵經費等資料彙整，並將最近 10 年各項統計數字予以併列，提供行政業務執行之參考。
- 二、本刊內容包括：(1)稅收、(2)稅源、(3)稅率、(4)行政組織、(5)附錄等五大類。
- 三、88 年 7 月 1 日起，財政收支劃分法修正，廢除省稅，將營業稅納入國稅；印花稅、使用牌照稅納入直轄市及縣(市)稅。營業稅自 88 年 7 月 1 日起至 91 年 12 月 31 日止仍委託本處代徵，自 92 年 1 月 1 日起營業稅由國稅局徵收。本刊附錄列有 90 至 99 年度國稅與直轄市及縣(市)稅之稅收資料，提供參閱者參考。
- 四、除各表特別註記外，本刊各表所稱〔年度〕係指政府會計年度，採用曆年制〈當年 1 月 1 日至同年 12 月 31 日〉，〔年底〕係指截至當年 12 月底。
- 五、本刊平均數及百分數計至小數點以下二位為止，餘數四捨五入。
- 六、使用符號，代表意義如下：〔—〕表示無數字；〔…〕表示數字不詳；數字前加〔-〕表示減號；〔0〕表示不足一單位。
- 七、本刊各表資料來源，係以各業務單位編送之統計報表及會計室編送之徵課會計報表所載資料為準據。
- 八、本刊由本處各業務單位提供資料，內容如有誤漏之處，敬請不吝指正。

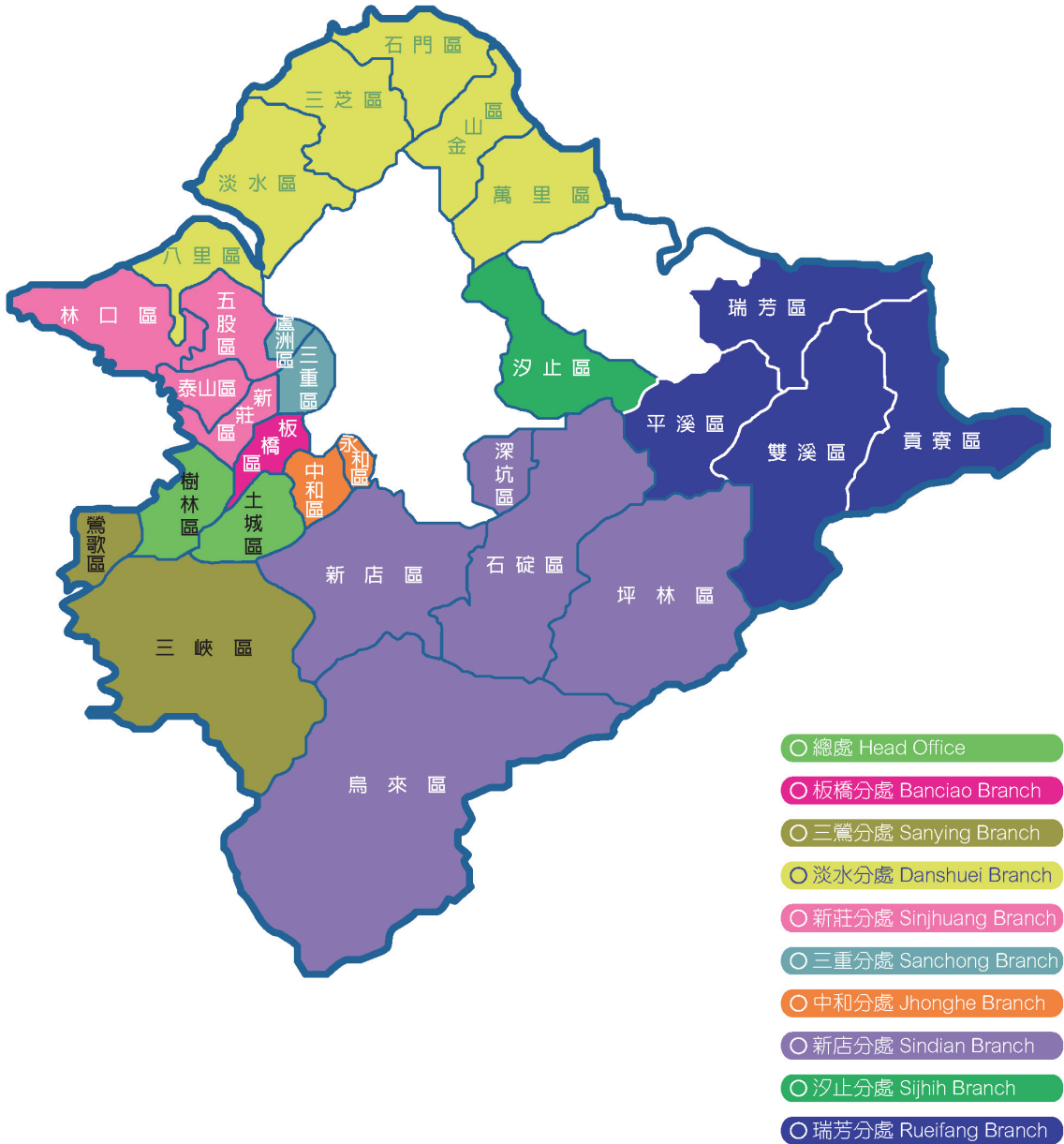

新北市政府稅捐稽徵處轄區圖

本處轄區圖簡介

總 處：土城區、樹林區。

板橋分處：板橋區。

三鶯分處：三峽區、鶯歌區。

三重分處：三重區、蘆州區。

新莊分處：新莊區、五股區、泰山區、林口區。

新店分處：新店區、深坑區、石碇區、坪林區、

烏來區。

瑞芳分處：瑞芳區、平溪區、雙溪區、貢寮區。

淡水分處：淡水區、三芝區、石門區、八里區、

金山區、萬里區。

中和分處：永和區、中和區。

汐止分處：汐止區。

Service Area

Head Office : Tucheng District 、 Shulin District

Banqiao Branch : Banqiao District

Sanying Branch : Sanxia District 、 Yingge District

Sanchong Branch : Sanchong District 、 Luzhou District

**Xinzhuang Branch : Xinzhuang District 、 Wugu District 、
Taishan District 、 Linkou District**

**Xindian Branch : Xindian District 、 Shenkeng District 、
Shiding District 、 Pinglin District 、
Wulai District**

**Ruifang Branch : Ruifang District 、 Pingxi District 、
Shuangxi District 、 Gongliao District**

**Tamsui Branch : Tamsui District 、 Sanzhi District 、
Shimen District 、 Bali District 、
Jinshan District 、 Wanli District**

Zhonghe Branch : Yonghe District 、 Zhonghe District

Xizhi Branch : Xizhi District

稅收概況

一、本處近年來稅收預算達成率概況

本處稅收預算數近年來均維持在 400 億元以上，本(99)年度由於國內景氣回穩、經濟持續成長，更因板橋、土城、三重、蘆洲捷運沿線通車，加上新板特區、新莊副都心、三峽臺北大學特定區的開發，以及升格直轄市效應，提升民眾在新北市置產、投資意願，房地產交易活絡，因此稅收表現不錯，預算達成率為 106%，超徵 24.33 億元，創近 10 年以來新高。

表一

單位：新臺幣億元

會計年度別	預算數	實徵淨額	預算達成率	超(短)徵數	超(短)徵率
民國 95 年度	423.89	407.59	96%	-16.30	-4%
民國 96 年度	425.56	429.19	101%	3.63	1%
民國 97 年度	413.82	398.40	96%	-15.42	-4%
民國 98 年度	415.26	385.38	93%	-29.88	-7%
民國 99 年度	411.53	435.86	106%	24.33	6%

二、本處近年來各項稅捐實徵淨額與上年度比較

表二

單位：新臺幣億元

會計年度別	預算數	實徵淨額	實徵淨額與上年度比較(年增率)	
			增(減)數	增(減)%
民國 95 年度	423.89	407.59	3.83	0.95
民國 96 年度	425.56	429.19	21.60	5.30
民國 97 年度	413.82	398.40	-30.79	-7.17
民國 98 年度	415.26	385.38	-13.02	-3.27
民國 99 年度	411.53	435.86	50.48	13.10

本處稅收在 90 年落底後，政府於 91 年 2 月實施土地增值稅減半徵收、重大交通建設陸續完工及延撥低利房貸等措施下，促使房地產景氣從 91 年的谷底緩堅回升至 96 年的高峰；本(99)年度除受國內經濟穩定成長等外在環境效應之影響，更因積極辦理稅籍、使用情形清查，及加強稅單送達、清理欠稅等因素，致地方稅收實徵淨額達 435.86 億元，較上(98)年度實徵淨額 385.38 億元，大幅增加 50.48 億元，成長率 13.1%，地方稅收創近 10 年來之新高。

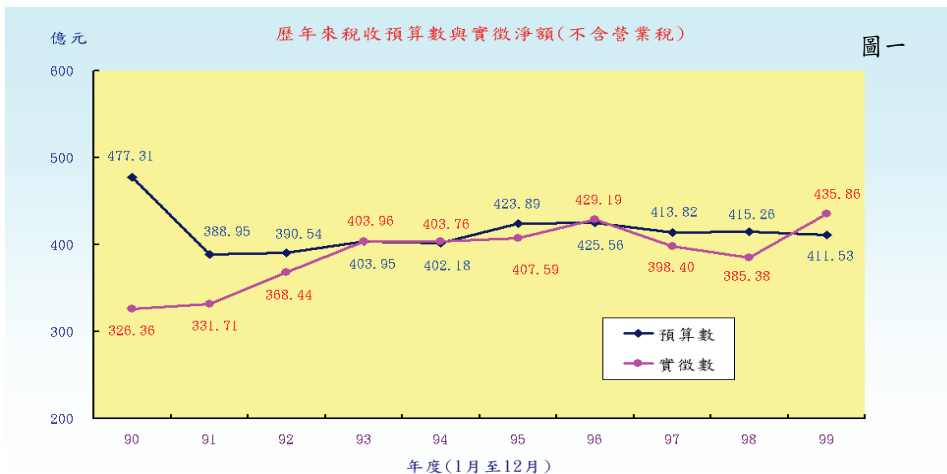

三、99 年度各項稅捐收入預算數與實徵淨額

就 99 年度各稅預算達成率而言，其中與房地產景氣相關之土地增值稅實徵淨額 135.63 億元，較預算數超徵 19.5 億元，達預算數之 117%，表現最為亮眼；其次是契稅較預算數超徵 1.84 億元，達預算數之 106%；其餘依序為地價稅 104%、房屋稅 101%、娛樂稅 101%，除使用牌照稅 98%、印花稅 95%外，其他各項稅收均較預算數超徵。

表三

單位：新臺幣億元

稅目別	預算數	實徵淨額	預算達成率	超(短)徵數	超(短)徵%
地價稅	90.01	93.95	104%	3.94	4.38
土地增值稅	116.13	135.63	117%	19.50	16.79
房屋稅	85.62	86.86	101%	1.24	1.45
使用牌照稅	78.25	76.54	98%	-1.71	-2.18
契稅	29.59	31.43	106%	1.84	6.22
印花稅	9.66	9.16	95%	-0.50	-5.21
娛樂稅	2.27	2.29	101%	0.02	0.76

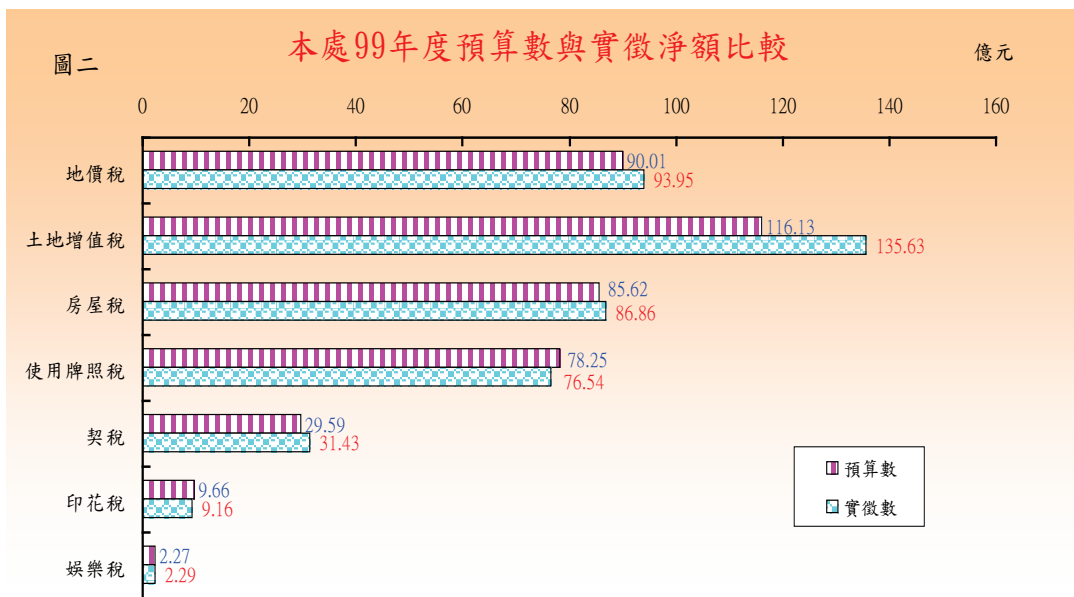

就99年度各稅目實徵淨額所占比重而言，比重最高前3大稅目分別為土地增值稅占31.12%、地價稅占21.56%、房屋稅占19.93%，其餘依序為使用牌照稅占17.56%、契稅占7.21%、印花稅占2.10%、娛樂稅占0.52%。

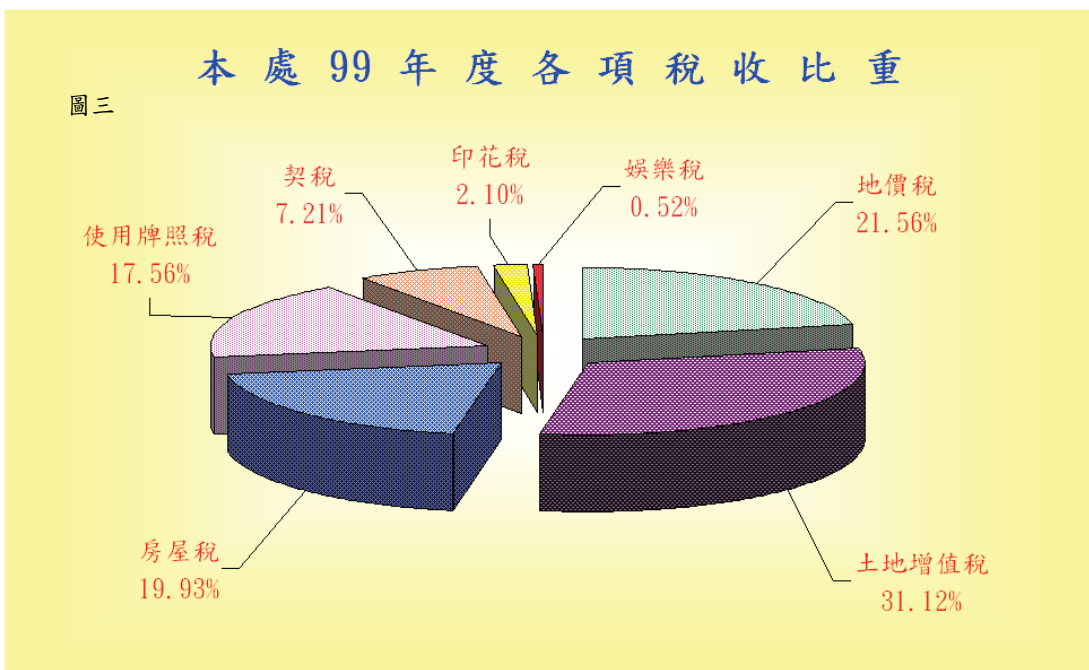

四、本處近 10 年來各項稅收實徵淨額

表四

單位：新臺幣億元

	90	91	92	93	94	95	96	97	98	99
總計	326.36	331.71	368.44	403.96	403.76	407.59	429.19	398.40	385.38	435.86
地價稅	70.22	72.15	73.06	78.10	78.22	81.35	88.29	87.06	86.27	93.95
土地增值稅	89.50	90.95	119.17	144.97	139.14	133.64	144.82	114.81	96.52	135.63
房屋稅	74.15	71.99	73.48	74.65	76.76	78.30	80.15	82.38	84.55	86.86
使用牌照稅	63.17	64.61	67.66	70.96	74.18	74.47	75.34	75.01	74.95	76.54
契稅	20.21	22.81	24.29	24.75	23.93	27.74	28.40	27.04	31.52	31.43
印花稅	7.09	6.88	8.25	7.96	8.85	9.29	9.50	9.65	9.13	9.16
娛樂稅	2.01	2.29	2.51	2.56	2.67	2.80	2.69	2.45	2.44	2.29
教育捐	0.01	0.03	0.02	0.01	0.01	0.00	0.00	0.00	0.00	0.00

由 10 年來各項稅收綜合觀之，土地增值稅實徵淨額之多寡，乃為影響本處整體稅收之重要因素，本(99)年度更因本市於 12 月 25 日正式升格為直轄市，各項公共建設及交通設施陸續完工啟用，吸引購屋族群進駐，房地產交易趨於活絡，帶動土地增值稅、契稅、房屋稅及地價稅、印花稅等各項稅收成長。

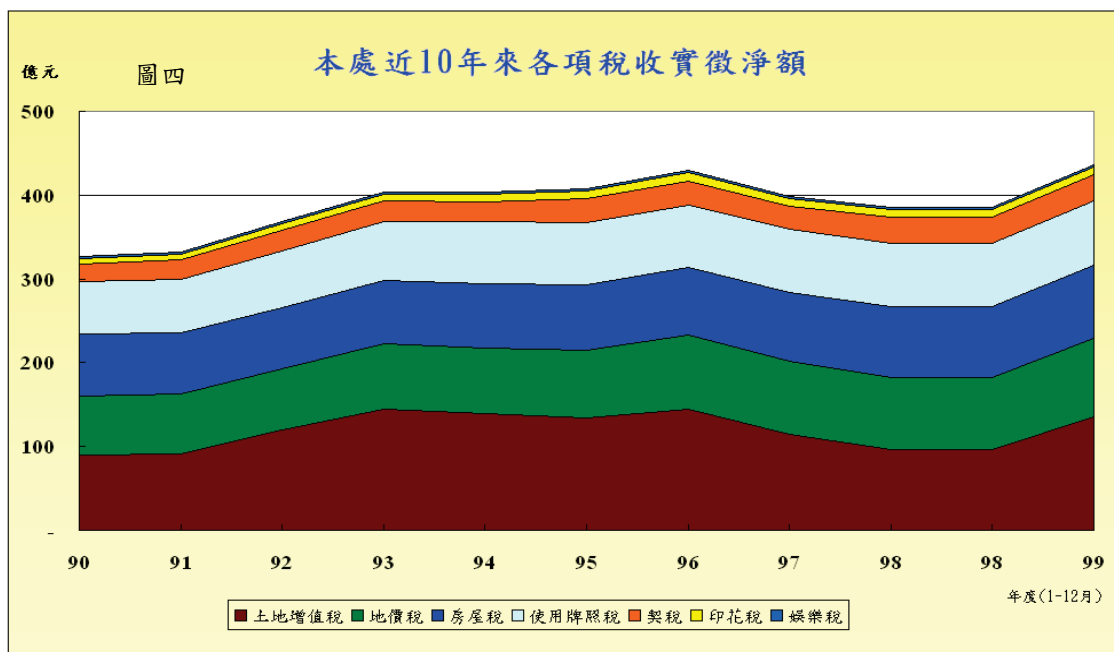

新北市稅捐統計年報目錄

提要分析

一、稅收

表 1. 各項稅捐實徵數與預算數及查定數比較.....	2
(一) 總計 (包括罰鍰收入)	2
(二) 稅捐收入	4
1. 營業稅	8
2. 地價稅	10
3. 田賦	12
4. 土地增值稅	14
5. 房屋稅	16
6. 使用牌照稅	18
7. 契稅	20
8. 印花稅	22
9. 娛樂稅	24
10. 教育捐	26
(三) 罰鍰收入	28
表 2. 各項稅捐收入數額及指數.....	30
表 3. 各項稅收季節變動指數	40
(一) 總計 (包括罰鍰收入)	40
(二) 稅捐收入	42
1. 營業稅	46
2. 地價稅	48
3. 田賦	50
4. 土地增值稅	52

Contents

Summary Analysis

I、Tax Revenue

Table 1. Comparisons of Actual Collection, Budget and Audited Amount	2
(I) Grand Total (Including Fines).....	2
(II) Tax Revenue.....	4
1. Business Tax	8
2. Land Value Tax	10
3. Agricultural Land Tax	12
4. Land Value Increment Tax	14
5. House Tax	16
6. Vehicle License Tax	18
7. Deed Tax.....	20
8. Stamp Tax	22
9. Amusement Tax	24
10. Education Surtax.....	26
(III) Fines.....	28
Table 2. Net Actual Collection and Index in Recent Years.....	30
Table 3. Seasonal Variation of Net Actual Collection	40
(I) Grand Total (Including Fines).....	40
(II) Tax Revenue.....	42
1. Business Tax	46
2. Land Value Tax	48
3. Agricultural Land Tax	50
4. Land Value Increment Tax	52

5. 房屋稅	54
6. 使用牌照稅	56
7. 契稅	58
8. 印花稅	60
9. 娛樂稅	62
10 教育捐	64
(三) 罰鍰收入	66
表 4. 促進產業升級條例減免稅額	68
表 5. 舊欠稅清理概況	70
表 6. 新欠稅防止概況	76
表 7. 各項稅捐納庫數	82
(一) 總計	82
(二) 本年度	84
(三) 以前年度	86
(四) 退還以前年度歲入款	88
表 8. 違章漏稅案件處理及財務罰鍰執行情形	90

二、稅 源

表 9. 地價稅稅源	94
(一) 稅地總類分析	94
(二) 減免稅地概況	96
表 10. 土地增值稅稅源	98
(一) 按稅率別	98
(二) 按移轉原因別	102
表 11. 房屋稅稅源	104

5. House Tax	54
6. Vehicle License Tax	56
7. Deed Tax	58
8. Stamp Tax	60
9. Amusement Tax	62
10. Education Surtax	64
(III) Fines	66
Table 4. Tax Reductions Due to Implementation of Statute for Upgrading Industries	68
Table 5. The Management of Tax Arrears for Previous Fiscal Years ·	70
Table 6. The Management of Tax Arrears for Current Fiscal Year ·	76
Table 7. Taxation Forwarded to Treasury	82
(I) Grand Total	82
(II) Current Fiscal Year	84
(III) Previous Fiscal Years	86
(IV) Refund for Revenues of Previous Fiscal Years	88
Table 8. The Management of Cases of Tax Evasion Against Law and Execution Status of Fine	90

II 、 Tax Sources

Table 9. Sources of Land Value Tax	94
(I) Analysis for the Kinds of Land	94
(II) Reduction or Exemption of Land	96
Table 10. Sources of Land Value Increment Tax	98
(I) By Tax Rate	98
(II) By Transfer Reason	102
Table 11. Sources of House Tax	104

(一) 按房屋構造別應稅免稅分	104
(二) 按房屋構造別公有私有分	110
(三) 按房屋使用別分	116
表 12. 使用牌照稅稅源	118
表 13. 契稅稅源	120
表 14. 娛樂稅稅源	124

三、稅 率

表 15. 各項稅捐劃解百分率一覽表	128
表 16. 各項稅捐現行稅率表	130

四、行政組織

表 17. 本處暨各分處稽徵區域劃分	138
表 18. 本處組織系統	140
表 19. 本處員額配置	142
表 20. 本處人員人事資料統計	144
表 21. 本處稅捐稽徵經費統計	146
表 22. 本處各項稅捐稽徵成本統計	148
表 23. 稅務服務中心服務次數統計表	150

五、附 錄

表 24. 各項稅捐實徵數—按稅類別分	152
(一) 年月別	152
(二) 稅目別	154

(I) Classified by Taxable or Exempt House Structures·····	104
(II) Classified by Public or Private House Structures ·····	110
(III) Classified by House Use·····	116
Table 12. Sources of Vehicle License Tax·····	118
Table 13. Sources of Deed Tax ·····	120
Table 14. Sources of Amusement Tax·····	124

III 、 Tax Rates

Table 15. The Distribution Rate of Current Taxes·····	128
Table 16. Current Tax Rates for Taxation ·····	130

IV 、 Administration Organization

Table 17. Service Districts·····	138
Table 18. Organization System·····	140
Table 19. Allocation of the Personnel ·····	142
Table 20. Personnel Statistic·····	144
Table 21. Expenditures of the Tax Collection ·····	146
Table 22. Cost of Tax Levying ·····	148
Table 23. Service Statistics of Tax Service Center·····	150

V 、 Appendix

Table 24. Actual Collection of Taxes·····	152
(I) Monthly·····	152
(II) By Tax Item·····	154

表 1. 各項稅捐實徵數與預算數及查定數比較
(一)總 計 (包括罰鍰收入)

單位：新臺幣千元

會計年度別 Fiscal Year	預算數 Budget Amount	查定數 Audited Amount			實 淨額 Net Actual Collection
		總計 Total	本年度 Current FY	以前年度 Previous FY	
民國 90 年度 2001	63,461,310	72,159,210	56,337,348	15,821,862	48,899,228
民國 91 年度 2002	51,399,423	57,809,390	41,003,767	16,805,623	35,189,967
民國 92 年度 2003	39,154,209	44,893,836	37,783,865	7,109,971	37,039,962
民國 93 年度 2004	40,530,974	50,511,004	43,117,351	7,393,653	40,938,242
民國 94 年度 2005	40,391,762	51,720,149	42,180,430	9,539,719	40,604,558
民國 95 年度 2006	42,581,572	51,859,626	42,000,520	9,859,106	40,990,131
民國 96 年度 2007	43,017,767	52,602,373	42,205,623	10,396,750	43,545,042
民國 97 年度 2008	41,609,298	48,614,215	40,628,712	7,985,503	40,277,685
民國 98 年度 2009	41,735,322	47,407,949	39,701,665	7,706,284	38,806,089
民國 99 年度 2010	41,395,785	52,031,289	44,486,819	7,544,470	43,933,052
99 年 1 月 Jan.	1,499,295	10,144,780	2,129,962	8,014,818	1,928,431
2 月 Feb.	1,179,890	1,536,973	1,561,087	- 24,114	1,252,572
3 月 Mar.	1,481,397	1,849,679	1,913,664	- 63,985	2,236,480
4 月 Apr.	6,426,318	9,181,530	9,168,136	13,394	7,078,250
5 月 May	8,839,278	9,875,408	9,885,832	- 10,424	9,142,729
6 月 June	4,052,310	1,129,248	1,468,571	- 339,323	4,156,705
7 月 July	1,556,933	1,906,530	1,672,387	234,143	1,517,536
8 月 Aug.	1,452,987	1,342,731	1,341,347	1,384	1,469,153
9 月 Sept.	1,328,411	1,370,366	1,364,264	6,102	1,549,161
10 月 Oct.	1,584,393	1,732,169	1,746,593	- 14,424	1,606,866
11 月 Nov.	6,473,477	10,622,803	10,632,065	- 9,262	6,977,366
12 月 Dec.	5,521,096	1,339,072	1,602,911	- 263,839	5,017,803

資料來源：根據徵課會計月報表編製。

附 註：自 92 年度起不包含營業稅。

Table 1. Comparisons of Actual Collection , Budget and Audited Amount

(I)Grand Total (Including Fines)

Unit : NT\$1,000

徵 數 Actual Collection			實徵淨額占 預算數 % Net Actual / Budget Amount	實徵毛額占 預算數 % Gross Actual Collection / Budget Amount	實徵毛額占查定數 % Gross Actual Collection / Audited Amount		
毛 額 Gross Actual Collection	退還以前年 度歲入款 Refund for Revenues of Previous FY				本 年 度 Current FY	以 前 年 度 Previous FY	
小 計 Total	本 年 度 Current FY	以 前 年 度 Previous FY			本 年 度 Current FY	以 前 年 度 Previous FY	
52,974,612	50,967,493	2,007,119	4,075,384	77.05	83.48	90.47	12.69
38,798,046	36,409,615	2,388,431	3,608,079	68.46	75.48	88.80	14.21
37,254,296	35,255,753	1,998,543	214,334	94.60	95.15	93.31	28.11
41,183,569	38,441,278	2,742,291	245,327	101.00	101.61	89.16	37.09
40,864,316	38,574,075	2,290,241	259,758	100.53	101.17	91.45	24.01
41,259,375	38,475,452	2,783,923	269,244	96.26	96.89	91.61	28.24
43,734,178	39,927,390	3,806,788	189,136	101.23	101.67	94.60	36.62
40,604,174	38,395,663	2,208,511	326,489	96.80	97.58	94.50	27.66
39,133,024	37,175,063	1,957,961	326,935	92.98	93.76	93.64	25.41
44,208,052	42,034,035	2,174,017	275,000	106.13	106.79	94.49	28.82
1,975,665	1,369,838	605,828	47,234	128.62	131.77	64.31	7.56
1,280,156	1,160,429	119,727	27,584	106.16	108.50	74.33	-
2,291,009	2,147,877	143,132	54,529	150.97	154.65	112.24	-
7,102,477	6,905,824	196,653	24,227	110.14	110.52	75.32	1,468.22
9,155,407	8,887,313	268,094	12,678	103.43	103.58	89.90	-
4,190,722	4,079,198	111,524	34,017	102.58	103.42	277.77	-
1,551,984	1,472,521	79,463	34,448	97.47	99.68	88.05	33.94
1,486,402	1,366,519	119,883	17,249	101.11	102.30	101.88	8,662.07
1,553,138	1,439,565	113,573	3,977	116.62	116.92	105.52	1,861.24
1,610,519	1,546,666	63,853	3,653	101.42	101.65	88.55	-
6,981,890	6,910,271	71,619	4,524	107.78	107.85	64.99	-
5,028,683	4,748,014	280,668	10,880	90.88	91.08	296.21	-

表 1. 各項稅捐實徵數與預算數及查定數比較(續 1)
(二)稅捐收入(含營業稅)

單位：新臺幣千元

會計年度別 Fiscal Year	預算數 Budget Amount	查定數 Audited Amount			實 淨額 Net Actual Collection
		總計 Total	本年度 Current FY	以前年度 Previous FY	
民國 90 年度 2001	63,461,310	62,408,676	54,362,841	8,045,835	48,563,462
民國 91 年度 2002	51,399,423	48,093,062	39,504,732	8,588,330	34,753,213
民國 92 年度 2003	39,053,702	43,832,130	37,640,075	6,192,055	36,844,469
民國 93 年度 2004	40,395,247	48,068,685	41,516,592	6,552,093	40,395,981
民國 94 年度 2005	40,218,273	49,327,935	41,852,360	7,475,575	40,376,142
民國 95 年度 2006	42,388,865	49,535,971	41,640,795	7,895,176	40,759,058
民國 96 年度 2007	42,556,395	50,120,399	41,821,962	8,298,437	42,919,226
民國 97 年度 2008	41,382,311	46,825,353	40,236,599	6,588,754	39,840,433
民國 98 年度 2009	41,525,743	45,522,690	39,160,117	6,362,573	38,537,613
民國 99 年度 2010	41,152,947	49,885,196	43,934,083	5,951,113	43,585,827
99 年 1 月 Jan.	1,479,059	8,534,444	2,072,274	6,462,170	1,901,711
2 月 Feb.	1,159,654	1,507,728	1,539,141	- 31,413	1,231,992
3 月 Mar.	1,461,161	1,707,983	1,778,249	- 70,266	2,208,234
4 月 Apr.	6,406,082	9,124,332	9,119,020	5,312	7,054,507
5 月 May	8,819,042	9,831,893	9,859,927	- 28,034	9,108,674
6 月 June	4,032,074	1,080,881	1,410,941	- 330,060	4,133,254
7 月 July	1,536,697	1,894,385	1,657,377	237,008	1,489,575
8 月 Aug.	1,432,751	1,282,580	1,283,170	- 590	1,452,445
9 月 Sept.	1,308,175	1,346,667	1,343,832	2,835	1,531,041
10 月 Oct.	1,564,157	1,681,908	1,698,647	- 16,739	1,577,808
11 月 Nov.	6,453,241	10,590,191	10,600,048	- 9,857	6,940,337
12 月 Dec.	5,500,854	1,302,204	1,571,457	- 269,253	4,956,249

附註：自 92 年度起不包含營業稅。

Table 1. Comparisons of Actual Collection , Budget and Audited Amount(Cont.1)

(II)Tax Revenue (Including Business Tax)

Unit : NT\$1,000

徵 數 Actual Collection				實徵淨額占 預算數 % Net Actual / Budget Amount	實徵毛額占 預算數 % Gross Actual Collection / Budget Amount	實徵毛額占查定數 % Gross Actual Collection / Audited Amount	
毛 額	Gross Actual Collection		退還以前年 度歲入款 Refund for Revenues of Previous FY			本 年 度 Current FY	以 前 年 度 Previous FY
小 計 Total	本 年 度 Current FY	以 前 年 度 Previous FY				本 年 度 Current FY	以 前 年 度 Previous FY
52,582,895	50,793,830	1,789,065	4,019,433	76.52	82.86	93.43	22.24
38,345,662	36,252,874	2,092,788	3,592,449	67.61	74.60	91.77	24.37
37,046,245	35,205,633	1,840,612	201,776	94.34	94.86	93.53	29.73
40,636,900	38,274,981	2,361,919	240,919	100.00	100.60	92.19	36.05
40,578,043	38,418,375	2,159,668	201,901	100.39	100.89	91.80	28.89
40,997,945	38,356,432	2,641,513	238,887	96.16	96.72	92.11	33.46
43,097,182	39,807,047	3,290,135	177,956	100.85	101.27	95.18	39.65
40,114,051	38,215,090	1,898,961	273,618	96.27	96.94	94.98	28.82
38,823,546	37,039,386	1,784,160	285,933	92.80	93.49	94.58	28.04
43,820,304	41,906,784	1,913,520	234,477	105.91	106.48	95.39	32.15
1,940,178	1,365,266	574,912	38,467	128.58	131.18	65.88	8.90
1,257,545	1,154,678	102,867	25,553	106.24	108.44	75.02	-
2,262,763	2,139,227	123,536	54,529	151.13	154.86	120.30	-
7,075,016	6,895,460	179,556	20,509	110.12	110.44	75.62	3,380.20
9,119,714	8,871,327	248,387	11,040	103.28	103.41	89.97	-
4,160,209	4,065,225	94,984	26,955	102.51	103.18	288.12	-
1,521,202	1,461,998	59,204	31,627	96.93	98.99	88.21	24.98
1,463,376	1,355,951	107,425	10,931	101.37	102.14	105.67	-
1,533,786	1,432,248	101,538	2,745	117.04	117.25	106.58	3,581.59
1,581,091	1,535,949	45,142	3,283	100.87	101.08	90.42	-
6,943,266	6,897,533	45,733	2,929	107.55	107.59	65.07	-
4,962,158	4,731,922	230,236	5,909	90.10	90.21	301.12	-

表 1. 各項稅捐實徵數與預算數及查定數比較(續 2)
(二)稅捐收入(不含營業稅)

單位：新臺幣千元

會計年度別 Fiscal Year	預算數 Budget Amount	查定數 Audited Amount			實 淨額 Net Actual Collection
		總計 Total	本年度 Current FY	以前年度 Previous FY	
民國 90 年度 2001	47,731,232	39,937,698	34,371,889	5,565,809	32,635,525
民國 91 年度 2002	38,895,090	40,048,641	34,352,509	5,696,132	33,170,913
民國 92 年度 2003	39,053,702	43,832,130	37,640,075	6,192,055	36,844,469
民國 93 年度 2004	40,395,247	48,068,685	41,516,592	6,552,093	40,395,981
民國 94 年度 2005	40,218,273	49,327,935	41,852,360	7,475,575	40,376,142
民國 95 年度 2006	42,388,865	49,535,971	41,640,795	7,895,176	40,759,058
民國 96 年度 2007	42,556,395	50,120,399	41,821,962	8,298,437	42,919,226
民國 97 年度 2008	41,382,311	46,825,353	40,236,599	6,588,754	39,840,433
民國 98 年度 2009	41,525,743	45,522,690	39,160,117	6,362,573	38,537,613
民國 99 年度 2010	41,152,947	49,885,196	43,934,083	5,951,113	43,585,827
99 年 1 月 Jan.	1,479,059	8,534,444	2,072,274	6,462,170	1,901,711
2 月 Feb.	1,159,654	1,507,728	1,539,141	- 31,413	1,231,992
3 月 Mar.	1,461,161	1,707,983	1,778,249	- 70,266	2,208,234
4 月 Apr.	6,406,082	9,124,332	9,119,020	5,312	7,054,507
5 月 May	8,819,042	9,831,893	9,859,927	- 28,034	9,108,674
6 月 June	4,032,074	1,080,881	1,410,941	- 330,060	4,133,254
7 月 July	1,536,697	1,894,385	1,657,377	237,008	1,489,575
8 月 Aug.	1,432,751	1,282,580	1,283,170	- 590	1,452,445
9 月 Sept.	1,308,175	1,346,667	1,343,832	2,835	1,531,041
10 月 Oct.	1,564,157	1,681,908	1,698,647	- 16,739	1,577,808
11 月 Nov.	6,453,241	10,590,191	10,600,048	- 9,857	6,940,337
12 月 Dec.	5,500,854	1,302,204	1,571,457	- 269,253	4,956,249

Table 1. Comparisons of Actual Collection , Budget and Audited Amount(Cont.2)

(II) Tax Revenue (Excluding Business Tax)

Unit : NT\$1,000

徵 數		Actual Collection		實徵淨額占 預算數 % Net Actual / Budget Amount	實徵毛額占 預算數 % Gross Actual Collection / Budget Amount	實徵毛額占查定數 % Gross Actual Collection / Audited Amount		
毛 額	Gross Actual Collection		退還以前年 度歲入款 Refund for Revenues of Previous FY			小 計 Total	本 年 度 Current FY	以 前 年 度 Previous FY
	33,287,074	31,689,592	1,597,482	651,549	68.37			
	33,481,351	31,640,628	1,840,723	310,438	85.28	86.08	92.11	32.32
	37,046,245	35,205,633	1,840,612	201,776	94.34	94.86	93.53	29.73
	40,636,900	38,274,981	2,361,919	240,919	100.00	100.60	92.19	36.05
	40,578,043	38,418,375	2,159,668	201,901	100.39	100.89	91.80	28.89
	40,997,945	38,356,432	2,641,513	238,887	96.16	96.72	92.11	33.46
	43,097,182	39,807,047	3,290,135	177,956	100.85	101.27	95.18	39.65
	40,114,051	38,215,090	1,898,961	273,618	96.27	96.94	94.98	28.82
	38,823,546	37,039,386	1,784,160	285,933	92.80	93.49	94.58	28.04
	43,820,304	41,906,784	1,913,520	234,477	105.91	106.48	95.39	32.15
	1,940,178	1,365,266	574,912	38,467	128.58	131.18	65.88	8.90
	1,257,545	1,154,678	102,867	25,553	106.24	108.44	75.02	-
	2,262,763	2,139,227	123,536	54,529	151.13	154.86	120.30	-
	7,075,016	6,895,460	179,556	20,509	110.12	110.44	75.62	3,380.20
	9,119,714	8,871,327	248,387	11,040	103.28	103.41	89.97	-
	4,160,209	4,065,225	94,984	26,955	102.51	103.18	288.12	-
	1,521,202	1,461,998	59,204	31,627	96.93	98.99	88.21	24.98
	1,463,376	1,355,951	107,425	10,931	101.37	102.14	105.67	-
	1,533,786	1,432,248	101,538	2,745	117.04	117.25	106.58	3,581.59
	1,581,091	1,535,949	45,142	3,283	100.87	101.08	90.42	-
	6,943,266	6,897,533	45,733	2,929	107.55	107.59	65.07	-
	4,962,158	4,731,922	230,236	5,909	90.10	90.21	301.12	-

表 1. 各項稅捐實徵數與預算數及查定數比較(續 3)
1. 營業稅(國稅)

單位：新臺幣千元

會計年度別 Fiscal Year	預算數 Budget Amount	查定數 Audited Amount			實 淨額 Net Actual Collection
		總計 Total	本年度 Current FY	以前年度 Previous FY	
民國 90 年度 2001	15,730,078	22,470,978	19,990,952	2,480,026	15,927,937
民國 91 年度 2002	12,504,333	8,044,421	5,152,223	2,892,198	1,582,300
民國 92 年度 2003	-	-	-	-	-
民國 93 年度 2004	-	-	-	-	-
民國 94 年度 2005	-	-	-	-	-
民國 95 年度 2006	-	-	-	-	-
民國 96 年度 2007	-	-	-	-	-
民國 97 年度 2008	-	-	-	-	-
民國 98 年度 2009	-	-	-	-	-
民國 99 年度 2010	-	-	-	-	-
99 年 1 月 Jan.	-	-	-	-	-
2 月 Feb.	-	-	-	-	-
3 月 Mar.	-	-	-	-	-
4 月 Apr.	-	-	-	-	-
5 月 May	-	-	-	-	-
6 月 June	-	-	-	-	-
7 月 July	-	-	-	-	-
8 月 Aug.	-	-	-	-	-
9 月 Sept.	-	-	-	-	-
10 月 Oct.	-	-	-	-	-
11 月 Nov.	-	-	-	-	-
12 月 Dec.	-	-	-	-	-

附註：自 92 年度起營業稅業務由國稅局徵收。

表 1. 各項稅捐實徵數與預算數及查定數比較(續 4)

2. 地價稅

單位：新臺幣千元

會計年度別 Fiscal Year	預算數 Budget Amount	查定數 Audited Amount			實 淨額 Net Actual Collection
		總計 Total	本年度 Current FY	以前年度 Previous FY	
民國 90 年度 2001	7,905,150	9,791,420	7,566,210	2,225,210	7,021,623
民國 91 年度 2002	7,115,077	10,138,965	7,558,252	2,580,713	7,215,265
民國 92 年度 2003	7,103,589	10,292,867	7,385,196	2,907,671	7,306,434
民國 93 年度 2004	7,284,710	10,742,686	7,993,991	2,748,695	7,809,982
民國 94 年度 2005	7,353,963	10,762,135	7,930,018	2,832,117	7,821,626
民國 95 年度 2006	7,993,992	10,878,605	8,050,498	2,828,107	8,135,459
民國 96 年度 2007	8,510,254	11,450,021	8,820,452	2,629,569	8,829,165
民國 97 年度 2008	8,589,006	11,300,781	8,799,695	2,501,086	8,706,180
民國 98 年度 2009	8,820,452	11,105,764	8,720,858	2,384,906	8,627,365
民國 99 年度 2010	9,001,136	11,573,759	9,421,438	2,152,321	9,394,950
99 年 1 月 Jan.	888	2,354,940	18,267	2,336,673	131,154
2 月 Feb.	4,626	- 21,655	6,996	- 28,651	43,107
3 月 Mar.	12,385	- 37,073	5,726	- 42,799	54,648
4 月 Apr.	6,743	12,539	6,470	6,069	79,340
5 月 May	7,693	- 17,865	11,651	- 29,516	76,103
6 月 June	8,443	- 5,826	17,483	- 23,309	31,289
7 月 July	20,796	11,956	24,197	- 12,241	1,460
8 月 Aug.	24,639	47,802	48,698	- 896	37,402
9 月 Sept.	21,669	17,153	13,018	4,135	76,949
10 月 Oct.	223,586	85,886	86,152	- 266	113,023
11 月 Nov.	4,840,314	9,171,164	9,173,325	- 2,161	5,452,598
12 月 Dec.	3,829,354	- 45,262	9,455	- 54,717	3,297,877

Table 1. Comparisons of Actual Collection , Budget and Audited Amount (Cont.4)

2.Land Value Tax

Unit : NT\$1,000

徵 數 Actual Collection				實徵淨額占 預算數 % Net Actual / Budget Amount	實徵毛額 占預算數 % Gross Actual Collection / Budget Amount	實徵毛額占查定數 % Gross Actual Collection / Audited Amount	
毛 額	Gross Actual Collection		退還以前年 度歲入款 Refund for Revenues of Previous FY			本 年 度 Current FY	以 前 年 度 Previous FY
小 計 Total	本 年 度 Current FY	以 前 年 度 Previous FY				本 年 度 Current FY	以 前 年 度 Previous FY
7,105,110	6,424,398	680,712	83,487	88.82	89.88	84.91	30.59
7,291,238	6,435,647	855,591	75,973	101.41	102.48	85.15	33.15
7,379,866	6,540,237	839,629	73,432	102.86	103.89	88.56	28.88
7,844,016	6,948,322	895,694	34,034	107.21	107.68	86.92	32.59
7,858,760	7,003,415	855,345	37,134	106.36	106.86	88.32	30.20
8,177,967	7,313,210	864,757	42,508	101.77	102.30	90.84	30.58
8,862,005	7,996,219	865,786	32,840	103.75	104.13	90.66	32.93
8,798,540	8,016,731	781,809	92,360	101.36	102.44	91.10	31.26
8,714,179	8,039,977	674,202	86,814	97.81	98.80	92.19	28.27
9,472,981	8,710,077	762,904	78,031	104.38	105.24	92.45	35.45
140,301	2,309	137,992	9,147	14,769.59	15,799.66	12.64	5.91
49,004	4,116	44,888	5,897	931.84	1,059.32	58.83	-
61,453	5,726	55,727	6,805	441.24	496.19	100.00	-
82,158	5,821	76,337	2,818	1,176.63	1,218.42	89.97	1,257.82
80,559	6,710	73,849	4,456	989.25	1,047.17	57.59	-
44,270	13,986	30,284	12,981	370.59	524.34	80.00	-
24,486	7,788	16,698	23,026	7.02	117.74	32.19	-
44,475	16,906	27,569	7,073	151.80	180.51	34.72	-
77,432	12,986	64,446	483	355.11	357.34	99.75	1,558.55
113,712	92,464	21,248	689	50.55	50.86	107.33	-
5,453,901	5,423,378	30,523	1,303	112.65	112.68	59.12	-
3,301,230	3,117,887	183,343	3,353	86.12	86.21	32,976.07	-

表 1. 各項稅捐實徵數與預算數及查定數比較(續 5)

3. 田賦

單位：新臺幣千元

會計年度別 Fiscal Year	預算數 Budget Amount	查定數 Audited Amount			實
		總計 Total	本年度 Current FY	以前年度 Previous FY	淨額 Net Actual Collection
民國 90 年度 2001	-	6,694	-	6,694	2
民國 91 年度 2002	-	6,692	-	6,692	-
民國 92 年度 2003	-	6,692	-	6,692	-
民國 93 年度 2004	-	-	-	-	-
民國 94 年度 2005	-	-	-	-	-
民國 95 年度 2006	-	-	-	-	-
民國 96 年度 2007	-	-	-	-	-
民國 97 年度 2008	-	-	-	-	-
民國 98 年度 2009	-	-	-	-	-
民國 99 年度 2010	-	-	-	-	-
99 年 1 月 Jan.	-	-	-	-	-
2 月 Feb.	-	-	-	-	-
3 月 Mar.	-	-	-	-	-
4 月 Apr.	-	-	-	-	-
5 月 May	-	-	-	-	-
6 月 June	-	-	-	-	-
7 月 July	-	-	-	-	-
8 月 Aug.	-	-	-	-	-
9 月 Sept.	-	-	-	-	-
10 月 Oct.	-	-	-	-	-
11 月 Nov.	-	-	-	-	-
12 月 Dec.	-	-	-	-	-

表 1. 各項稅捐實徵數與預算數及查定數比較(續 6)

4. 土地增值稅

單位：新臺幣千元

會計年度別 Fiscal Year	預算數 Budget Amount	查定數 Audited Amount			實 淨額 Net Actual Collection
		總計 Total	本年度 Current FY	以前年度 Previous FY	
民國 90 年度 2001	22,915,000	10,683,184	9,579,026	1,104,158	8,950,084
民國 91 年度 2002	15,184,445	10,215,082	9,486,907	728,175	9,095,066
民國 92 年度 2003	14,728,871	13,079,081	12,361,549	717,532	11,917,336
民國 93 年度 2004	16,153,223	16,228,848	15,107,362	1,121,486	14,497,093
民國 94 年度 2005	15,076,643	16,670,177	14,886,375	1,783,802	13,914,363
民國 95 年度 2006	15,982,365	16,628,113	14,204,972	2,423,141	13,363,468
民國 96 年度 2007	14,503,930	16,362,451	13,415,967	2,946,484	14,481,883
民國 97 年度 2008	13,216,604	13,378,588	11,790,827	1,587,761	11,480,620
民國 98 年度 2009	13,248,371	11,757,768	10,204,212	1,553,556	9,652,273
民國 99 年度 2010	11,612,582	15,792,809	13,897,105	1,895,704	13,562,944
99 年 1 月 Jan.	1,045,132	3,496,489	1,555,940	1,940,549	1,268,527
2 月 Feb.	812,881	1,174,014	1,175,552	- 1,538	803,594
3 月 Mar.	929,007	1,094,644	1,113,838	- 19,194	1,470,626
4 月 Apr.	929,007	1,411,735	1,412,333	- 598	1,374,399
5 月 May	929,007	1,182,097	1,183,000	- 903	1,221,764
6 月 June	929,007	1,207,164	1,213,170	- 6,006	1,311,262
7 月 July	929,007	1,016,426	1,018,367	- 1,941	968,350
8 月 Aug.	929,007	923,814	924,126	- 312	942,903
9 月 Sept.	812,881	972,770	973,636	- 866	990,494
10 月 Oct.	929,007	1,202,210	1,206,989	- 4,779	1,058,954
11 月 Nov.	1,161,258	966,097	974,537	- 8,440	975,685
12 月 Dec.	1,277,381	1,145,349	1,145,617	- 268	1,176,386

Table 1. Comparisons of Actual Collection , Budget and Audited Amount(Cont.6)

4. Land Value Increment Tax

Unit : NT\$1,000

徵 數		Actual Collection		實徵淨額占 預算數 % Net Actual / Budget Amount	實徵毛額占 預算數 % Gross Actual Collection / Budget Amount	實徵毛額占查定數 % Gross Actual Collection / Audited Amount		
毛 額	Gross Actual Collection		退還以前年 度歲入款 Refund for Revenues of Previous FY			小 計 Total	本 年 度 Current FY	以 前 年 度 Previous FY
	9,494,815	8,872,056	622,759	544,731	39.06		41.43	92.62
	9,304,059	8,786,391	517,668	208,993	59.90	61.27	92.62	71.09
	12,035,547	11,549,316	486,231	118,211	80.91	81.71	93.43	67.76
	14,693,914	13,716,932	976,982	196,821	89.75	90.97	90.80	87.11
	14,066,615	13,340,023	726,592	152,252	92.29	93.30	89.61	40.73
	13,535,788	12,371,827	1,163,961	172,320	83.61	84.69	87.10	48.04
	14,609,158	12,848,972	1,760,186	127,275	99.85	100.73	95.77	59.74
	11,647,257	11,148,966	498,291	166,637	86.87	88.13	94.56	31.38
	9,785,887	9,258,912	526,975	133,614	72.86	73.86	90.74	33.92
	13,702,772	13,003,705	699,067	139,828	116.80	118.00	93.57	36.88
	1,290,528	958,622	331,906	22,001	121.37	123.48	61.61	17.10
	821,092	808,894	12,198	17,498	98.86	101.01	68.81	-
	1,516,406	1,492,394	24,012	45,780	158.30	163.23	133.99	-
	1,391,429	1,331,579	59,850	17,030	147.94	149.78	94.28	-
	1,227,770	1,087,410	140,360	6,006	131.51	132.16	91.92	-
	1,324,371	1,290,544	33,827	13,109	141.15	142.56	106.38	-
	976,106	957,733	18,373	7,756	104.23	105.07	94.05	-
	946,117	893,021	53,096	3,214	101.50	101.84	96.63	-
	992,253	979,852	12,401	1,759	121.85	122.07	100.64	-
	1,061,153	1,059,616	1,537	2,199	113.99	114.22	87.79	-
	976,957	983,918	-6,961	1,272	84.02	84.13	100.96	82.48
	1,178,590	1,160,122	18,468	2,204	92.09	92.27	101.27	-

表 1. 各項稅捐實徵數與預算數及查定數比較(續 7)

5. 房屋稅

單位：新臺幣千元

會計年度別 Fiscal Year	預算數 Budget Amount	查定數 Audited Amount			實 淨額 Net Actual Collection
		總計 Total	本年度 Current FY	以前年度 Previous FY	
民國 90 年度 2001	7,808,712	8,419,232	7,727,377	691,855	7,414,540
民國 91 年度 2002	7,223,521	8,249,844	7,306,592	943,252	7,199,518
民國 92 年度 2003	7,570,256	8,385,637	7,411,083	974,554	7,347,675
民國 93 年度 2004	7,305,318	8,541,303	7,535,937	1,005,366	7,465,317
民國 94 年度 2005	7,513,965	8,724,041	7,665,010	1,059,031	7,676,318
民國 95 年度 2006	7,535,935	8,890,546	7,773,841	1,116,705	7,829,550
民國 96 年度 2007	7,997,590	9,022,319	7,901,789	1,120,530	8,014,312
民國 97 年度 2008	7,916,462	9,204,405	8,119,677	1,084,728	8,238,462
民國 98 年度 2009	8,076,715	9,288,320	8,315,974	972,346	8,454,578
民國 99 年度 2010	8,561,620	9,297,834	8,623,783	674,051	8,686,427
99 年 1 月 Jan.	291	744,364	6,577	737,787	27,078
2 月 Feb.	574	5,844	5,207	637	23,273
3 月 Mar.	351	4,297	6,798	- 2,501	23,768
4 月 Apr.	320,572	330,017	329,304	713	350,940
5 月 May	5,452,708	8,227,787	8,225,763	2,024	5,686,403
6 月 June	2,618,602	- 28,351	6,920	- 35,271	2,292,399
7 月 July	66,218	1,032	1,761	- 729	55,486
8 月 Aug.	32,141	3,258	2,019	1,239	70,477
9 月 Sept.	25,256	6,438	4,729	1,709	54,923
10 月 Oct.	26,502	6,167	5,609	558	34,906
11 月 Nov.	11,478	18,773	15,716	3,057	24,392
12 月 Dec.	6,927	- 21,792	13,380	- 35,172	42,382

Table 1. Comparisons of Actual Collection , Budget and Audited Amount(Cont.7)

5.House Tax

Unit : NT\$1,000

徵 數 Actual Collection				實徵淨額占 預算數 % Net Actual / Budget Amount	實徵毛額占 預算數 % Gross Actual Collection / Budget Amount	實徵毛額占查定數% Gross Actual Collection / Audited Amount	
毛 額	Gross Actual Collection		退還以前年 度歲入款 Refund for Revenues of Previous FY			本 年 度 Current FY	以 前 年 度 Previous FY
小 計 Total	本 年 度 Current FY	以 前 年 度 Previous FY				本 年 度 Current FY	以 前 年 度 Previous FY
7,424,707	7,341,885	82,822	10,167	94.95	95.08	95.01	11.97
7,205,232	6,979,265	225,967	5,714	99.67	99.75	95.52	23.96
7,351,206	7,125,747	225,459	3,531	97.06	97.11	96.15	23.13
7,468,721	7,249,264	219,457	3,404	102.19	102.24	96.20	21.83
7,679,472	7,394,434	285,038	3,154	102.16	102.20	96.47	26.91
7,832,569	7,495,416	337,153	3,019	103.90	103.94	96.42	30.19
8,016,212	7,668,161	348,051	1,900	100.21	100.23	97.04	31.06
8,243,300	7,904,024	339,276	4,838	104.07	104.13	97.34	31.28
8,506,730	8,184,488	322,242	52,152	104.68	105.32	98.42	33.14
8,690,838	8,507,715	183,123	4,411	101.46	101.51	98.65	27.17
29,163	2,114	27,049	2,085	9,305.15	10,021.65	32.14	3.67
23,599	4,410	19,189	326	4,054.53	4,111.32	84.69	3,012.40
24,391	5,433	18,958	623	6,771.51	6,949.00	79.92	-
351,166	327,676	23,490	226	109.47	109.54	99.51	3,294.53
5,686,473	5,671,350	15,123	70	104.29	104.29	68.95	747.18
2,292,530	2,277,824	14,706	131	87.54	87.55	32,916.53	-
55,824	46,207	9,617	338	83.79	84.30	2,623.91	-
70,718	60,645	10,073	241	219.27	220.02	3,003.71	812.99
55,065	44,332	10,733	142	217.47	218.03	937.45	628.03
34,958	24,548	10,410	52	131.71	131.91	437.65	1,865.59
24,466	14,565	9,901	74	212.51	213.16	92.68	323.88
42,485	28,611	13,874	103	611.84	613.32	213.83	-

表 1. 各項稅捐實徵數與預算數及查定數比較(續 8)

6. 使用牌照稅

單位：新臺幣千元

會計年度別 Fiscal Year	預算數 Budget Amount	查定數 Audited Amount			實 淨額 Net Actual Collection
		總計 Total	本年度 Current FY	以前年度 Previous FY	
民國 90 年度 2001	6,044,770	7,755,587	6,520,270	1,235,317	6,317,377
民國 91 年度 2002	6,253,940	7,924,817	6,752,102	1,172,715	6,460,692
民國 92 年度 2003	6,654,420	8,288,609	6,946,306	1,342,303	6,765,975
民國 93 年度 2004	6,696,415	8,770,220	7,331,762	1,438,458	7,096,399
民國 94 年度 2005	6,904,944	9,319,090	7,732,140	1,586,950	7,417,719
民國 95 年度 2006	7,394,568	8,890,843	7,573,291	1,317,552	7,447,232
民國 96 年度 2007	7,797,537	8,990,926	7,615,407	1,375,519	7,534,185
民國 97 年度 2008	7,500,000	8,827,686	7,625,331	1,202,355	7,500,511
民國 98 年度 2009	7,214,371	8,845,028	7,567,862	1,277,166	7,494,722
民國 99 年度 2010	7,825,530	8,742,758	7,679,057	1,063,701	7,654,313
99 年 1 月 Jan.	132,260	1,358,094	102,758	1,255,336	101,743
2 月 Feb.	109,257	88,005	87,547	458	117,398
3 月 Mar.	164,579	289,401	293,643	- 4,242	298,173
4 月 Apr.	4,824,322	7,014,807	7,015,598	- 791	4,892,452
5 月 May	2,035,320	21,874	21,417	457	1,722,649
6 月 June	117,985	- 444,961	- 186,532	- 258,429	123,295
7 月 July	95,250	484,887	232,343	252,544	75,476
8 月 Aug.	110,480	14,402	14,712	- 310	108,299
9 月 Sept.	68,745	6,439	8,280	- 1,841	60,411
10 月 Oct.	65,447	66,258	76,281	- 10,023	57,315
11 月 Nov.	66,081	4,188	5,485	- 1,297	62,614
12 月 Dec.	35,804	- 160,636	7,525	- 168,161	34,488

Table 1. Comparisons of Actual Collection , Budget and Audited Amount(Cont.8)

6.Vehicle License Tax

Unit : NT\$1,000

徵 數 Actual Collection				實徵淨額占 預算數 % Net Actual / Budget Amount	實徵毛額占 預算數 % Gross Actual Collection / Budget Amount	實徵毛額占查定數% Gross Actual Collection / Audited Amount	
毛 額	Gross Actual Collection		退還以前年 度歲入款 Refund for Revenues of Previous FY			本 年 度 Current FY	以 前 年 度 Previous FY
小 計 Total	本 年 度 Current FY	以 前 年 度 Previous FY				本 年 度 Current FY	以 前 年 度 Previous FY
6,318,318	6,174,049	144,269	941	104.51	104.53	94.69	11.68
6,466,374	6,294,291	172,083	5,682	103.31	103.40	93.22	14.67
6,769,308	6,553,677	215,631	3,333	101.68	101.73	94.35	16.06
7,099,415	6,890,024	209,391	3,016	105.97	106.02	93.98	14.56
7,421,617	7,193,255	228,362	3,898	107.43	107.48	93.03	14.39
7,461,745	7,244,155	217,590	14,513	100.71	100.91	95.65	16.51
7,544,318	7,302,719	241,599	10,133	96.62	96.75	95.89	17.56
7,505,452	7,294,473	210,979	4,941	100.01	100.07	95.66	17.55
7,499,933	7,278,224	221,709	5,211	103.89	103.96	96.17	17.36
7,659,231	7,453,028	206,203	4,918	97.81	97.87	97.06	19.39
103,308	78,283	25,025	1,565	76.93	78.11	76.18	1.99
118,064	92,914	25,150	666	107.45	108.06	106.13	5,491.27
298,712	274,271	24,441	539	181.17	181.50	93.40	-
4,892,702	4,873,632	19,070	250	101.41	101.42	69.47	-
1,722,919	1,704,671	18,248	270	84.64	84.65	7,959.43	3,993.00
123,511	108,117	15,394	216	104.50	104.68	-	-
75,829	62,292	13,537	353	79.24	79.61	26.81	5.36
108,648	93,716	14,932	349	98.03	98.34	637.00	-
60,631	47,308	13,323	220	87.88	88.20	571.35	-
57,460	45,996	11,464	145	87.57	87.80	60.30	-
62,772	51,130	11,642	158	94.75	94.99	932.18	-
34,675	20,698	13,977	187	96.32	96.85	275.06	-

表 1. 各項稅捐實徵數與預算數及查定數比較(續 9)

7. 契稅

單位：新臺幣千元

會計年度別 Fiscal Year	預算數 Budget Amount	查定數 Audited Amount			實 淨額 Net Actual Collection
		總計 Total	本年度 Current FY	以前年度 Previous FY	
民國 90 年度 2001	2,199,320	2,133,221	2,034,317	98,904	2,020,971
民國 91 年度 2002	2,173,926	2,388,989	2,313,219	75,770	2,280,563
民國 92 年度 2003	2,062,788	2,523,633	2,443,094	80,539	2,429,372
民國 93 年度 2004	2,127,855	2,555,070	2,482,887	72,183	2,474,633
民國 94 年度 2005	2,463,904	2,501,269	2,433,417	67,852	2,393,373
民國 95 年度 2006	2,446,975	2,878,257	2,810,442	67,815	2,773,903
民國 96 年度 2007	2,604,624	2,919,810	2,834,377	85,433	2,840,185
民國 97 年度 2008	3,037,495	2,763,626	2,684,166	79,460	2,703,978
民國 98 年度 2009	3,034,012	3,229,123	3,186,728	42,395	3,151,861
民國 99 年度 2010	2,959,076	3,202,548	3,143,509	59,039	3,142,685
99 年 1 月 Jan.	290,443	358,511	290,443	68,068	282,183
2 月 Feb.	189,006	188,250	189,006	- 756	180,559
3 月 Mar.	249,555	247,938	249,555	- 1,617	254,041
4 月 Apr.	280,825	280,621	280,825	- 204	283,867
5 月 May	292,884	292,874	292,884	- 10	279,695
6 月 June	269,425	269,233	269,425	- 192	284,122
7 月 July	244,333	243,860	244,333	- 473	254,601
8 月 Aug.	219,421	219,154	219,421	- 267	216,175
9 月 Sept.	224,586	224,503	224,586	- 83	228,294
10 月 Oct.	259,126	257,306	259,126	- 1,820	247,282
11 月 Nov.	307,453	306,474	307,453	- 979	306,123
12 月 Dec.	316,452	313,824	316,452	- 2,628	325,743

Table 1. Comparisons of Actual Collection , Budget and Audited Amount(Cont.9)

7.Deed Tax

Unit : NT\$1,000

徵 數 Actual Collection				實徵淨額占 預算數 % Net Actual / Budget Amount	實徵毛額占 預算數 % Gross Actual Collection / Budget Amount	實徵毛額占查定數 % Gross Actual Collection / Audited Amount	
毛 額	Gross Actual Collection		退還以前年 度歲入款 Refund for Revenues of Previous FY			本 年 度 Current FY	以 前 年 度 Previous FY
小 計 Total	本 年 度 Current FY	以 前 年 度 Previous FY				本 年 度 Current FY	以 前 年 度 Previous FY
2,031,942	1,971,970	59,972	10,971	91.89	92.39	96.94	60.64
2,292,246	2,248,030	44,216	11,683	104.91	105.44	97.18	58.36
2,432,477	2,381,128	51,349	3,105	117.77	117.92	97.46	63.76
2,478,042	2,425,391	52,651	3,409	116.30	116.46	97.68	72.94
2,397,264	2,349,012	48,252	3,891	97.14	97.30	96.53	71.11
2,779,740	2,736,718	43,022	5,837	113.36	113.60	97.38	63.44
2,844,382	2,782,669	61,713	4,197	109.04	109.21	98.18	72.23
2,707,587	2,651,005	56,582	3,609	89.02	89.14	98.76	71.21
3,159,762	3,133,902	25,860	7,901	103.88	104.14	98.34	61.00
3,149,919	3,100,786	49,133	7,234	106.20	106.45	98.64	83.22
285,812	237,864	47,948	3,629	138.28	140.06	81.90	70.44
181,723	181,123	600	1,164	105.04	105.72	95.83	-
254,810	254,831	- 21	769	105.66	105.98	102.11	1.30
284,052	284,071	- 19	185	114.91	114.99	101.16	9.31
279,933	279,590	343	238	106.80	106.89	95.46	-
284,640	284,640	-	518	104.99	105.18	105.65	-
254,755	254,697	58	154	86.89	86.95	104.24	-
216,229	216,254	- 25	54	83.77	83.79	98.56	9.36
228,435	228,280	155	141	89.11	89.16	101.64	-
247,480	247,457	23	198	98.84	98.91	95.50	-
306,245	306,218	27	122	122.11	122.16	99.60	-
325,805	325,761	44	62	127.75	127.77	102.94	-

表 1. 各項稅捐實徵數與預算數及查定數比較(續 10)
8. 印花稅

單位：新臺幣千元

會計年度別 Fiscal Year	預算數 Budget Amount	查定數 Audited Amount			實 淨額 Net Actual Collection
		總計 Total	本年度 Current FY	以前年度 Previous FY	
民國 90 年度 2001	683,968	709,837	708,841	996	708,811
民國 91 年度 2002	780,835	688,938	688,258	680	688,144
民國 92 年度 2003	754,477	830,367	829,635	732	825,433
民國 93 年度 2004	636,955	800,179	795,441	4,738	795,442
民國 94 年度 2005	672,051	935,446	932,122	3,324	884,866
民國 95 年度 2006	795,441	945,996	941,540	4,456	929,402
民國 96 年度 2007	920,769	959,638	953,522	6,116	949,765
民國 97 年度 2008	857,726	971,728	966,342	5,386	965,182
民國 98 年度 2009	900,000	921,299	916,761	4,538	912,645
民國 99 年度 2010	966,343	926,600	920,456	6,144	915,643
99 年 1 月 Jan.	77,530	85,216	77,605	7,611	72,934
2 月 Feb.	41,530	38,601	40,136	- 1,535	44,468
3 月 Mar.	95,530	90,078	90,040	38	88,332
4 月 Apr.	59,530	55,308	55,263	45	55,108
5 月 May	113,530	106,022	106,021	1	104,277
6 月 June	68,530	70,154	70,154	-	70,860
7 月 July	113,530	116,871	116,871	-	114,630
8 月 Aug.	59,530	54,863	54,863	-	55,817
9 月 Sept.	104,530	97,896	97,897	- 1	98,788
10 月 Oct.	50,530	45,051	45,058	- 7	47,717
11 月 Nov.	104,530	104,961	104,965	- 4	100,551
12 月 Dec.	77,513	61,579	61,583	- 4	62,161

Table 1. Comparisons of Actual Collection , Budget and Audited Amount(Cont.10)

8.Stamp Tax

Unit : NT\$1,000

徵 數 Actual Collection				實徵淨額占 預算數 % Net Actual / Budget Amount	實徵毛額占 預算數 % Gross Actual Collection / Budget Amount	實徵毛額占查定數% Gross Actual Collection / Audited Amount		
毛 額	Gross Actual Collection		退還以前年 度歲入款 Refund for Revenues of Previous FY			本 年 度 Current FY	以 前 年 度 Previous FY	本 年 度 Current FY
小 計 Total	本 年 度 Current FY	以 前 年 度 Previous FY						
708,828	708,773	55	17	103.63	103.63	99.99	5.52	
688,153	688,146	7	9	88.13	88.13	99.98	1.03	
825,569	825,305	264	136	109.40	109.42	99.48	36.07	
795,546	795,412	134	104	124.88	124.90	100.00	2.83	
885,312	884,903	409	446	131.67	131.73	94.93	12.30	
929,935	927,909	2,026	533	116.84	116.91	98.55	45.47	
951,241	946,999	4,242	1,476	103.15	103.31	99.32	69.36	
965,819	962,206	3,613	637	112.53	112.60	99.57	67.08	
912,833	909,715	3,118	188	101.41	101.43	99.23	68.71	
915,657	910,988	4,669	14	94.75	94.75	98.97	75.99	
72,936	68,557	4,379	2	94.07	94.07	88.34	57.54	
44,470	44,294	176	2	107.07	107.08	110.36	-	
88,343	88,304	39	11	92.47	92.48	98.07	102.63	
55,108	55,063	45	-	92.57	92.57	99.64	100.00	
104,277	104,276	1	-	91.85	91.85	98.35	100.00	
70,860	70,860	-	-	103.40	103.40	101.01	-	
114,630	114,630	-	-	100.97	100.97	98.08	-	
55,817	55,817	-	-	93.76	93.76	101.74	-	
98,788	98,788	-	-	94.51	94.51	100.91	-	
47,717	47,717	-	-	94.43	94.43	105.90	-	
100,551	100,549	2	-	96.19	96.19	95.79	-	
62,160	62,133	27	-1	80.19	80.19	100.89	-	

表 1. 各項稅捐實徵數與預算數及查定數比較(續 11)

9. 娛樂稅

單位：新臺幣千元

會計年度別 Fiscal Year	預算數 Budget Amount	查定數 Audited Amount			實 淨額 Net Actual Collection
		總計 Total	本年度 Current FY	以前年度 Previous FY	
民國 90 年度 2001	174,312	375,191	235,457	139,734	200,759
民國 91 年度 2002	163,346	394,371	246,192	148,179	228,849
民國 92 年度 2003	179,301	400,891	263,197	137,694	250,529
民國 93 年度 2004	190,771	411,085	269,211	141,874	255,985
民國 94 年度 2005	232,803	398,720	273,278	125,442	267,045
民國 95 年度 2006	239,589	409,198	286,211	122,987	279,864
民國 96 年度 2007	221,691	402,347	280,448	121,899	269,180
民國 97 年度 2008	265,018	367,318	250,561	116,757	245,239
民國 98 年度 2009	231,822	364,665	247,722	116,943	243,786
民國 99 年度 2010	226,660	341,767	248,735	93,032	228,735
99 年 1 月 Jan.	18,890	128,402	20,684	107,718	18,123
2 月 Feb.	18,889	34,669	34,697	- 28	19,593
3 月 Mar.	18,883	18,977	18,649	328	18,646
4 月 Apr.	18,884	19,305	19,227	78	18,399
5 月 May	18,889	19,104	19,191	- 87	17,761
6 月 June	18,890	13,900	20,321	- 6,421	20,027
7 月 July	18,892	19,353	19,505	- 152	19,514
8 月 Aug.	18,892	19,292	19,331	- 39	21,316
9 月 Sept.	18,891	21,468	21,686	- 218	21,161
10 月 Oct.	18,890	19,030	19,432	- 402	18,610
11 月 Nov.	18,885	18,534	18,567	- 33	18,374
12 月 Dec.	18,885	9,733	17,445	- 7,712	17,211

Table 1. Comparisons of Actual Collection , Budget and Audited Amount(Cont.11)

9.Amusement Tax

Unit : NT\$1,000

徵 數		Actual Collection		實徵淨額占 預算數 % Net Actual / Budget Amount	實徵毛額占 預算數 % Gross Actual Collection / Budget Amount	實徵毛額占查定數 % Gross Actual Collection / Audited Amount		
毛 額	Gross Actual Collection		退還以前年 度歲入款 Refund for Revenues of Previous FY			小 計 Total	本 年 度 Current FY	以 前 年 度 Previous FY
	201,203	196,172	5,031	444	115.17			
	231,082	207,990	23,092	2,233	140.10	141.47	84.48	15.58
	250,545	230,212	20,333	16	139.73	139.73	87.47	14.77
	256,113	249,635	6,478	128	134.18	134.25	92.73	4.57
	268,147	253,333	14,814	1,102	114.71	115.18	92.70	11.81
	279,941	267,197	12,744	77	116.81	116.84	93.36	10.36
	269,313	261,308	8,005	133	121.42	121.48	93.18	6.57
	245,835	237,685	8,150	596	92.54	92.76	94.86	6.98
	243,829	234,168	9,661	43	105.16	105.18	94.53	8.26
	228,744	220,485	8,259	9	100.92	100.92	88.64	8.88
	18,129	17,517	612	6	95.94	95.97	84.69	0.57
	19,593	18,927	666	-	103.73	103.73	54.55	-
	18,648	18,268	380	2	98.74	98.76	97.96	115.85
	18,399	17,618	781	-	97.43	97.43	91.63	1,001.28
	17,761	17,320	441	-	94.03	94.03	90.25	-
	20,027	19,254	773	-	106.02	106.02	94.75	-
	19,514	18,651	863	-	103.29	103.29	95.62	-
	21,316	19,592	1,724	-	112.83	112.83	101.35	-
	21,161	20,702	459	-	112.02	112.02	95.46	-
	18,610	18,151	459	-	98.52	98.52	93.41	-
	18,374	17,775	599	-	97.29	97.29	95.73	-
	17,212	16,710	502	1	91.14	91.14	95.78	-

表 1. 各項稅捐實徵數與預算數及查定數比較(續 12)

10. 教育捐

單位：新臺幣千元

會計年度別 Fiscal Year	預算數 Budget Amount	查定數 Audited Amount			實
		總計 Total	本年度 Current FY	以前年度 Previous FY	淨額 Net Actual Collection
民國 90 年度 2001	-	63,332	391	62,941	1,358
民國 91 年度 2002	-	40,943	987	39,956	2,816
民國 92 年度 2003	-	24,353	15	24,338	1,715
民國 93 年度 2004	-	19,294	1	19,293	1,130
民國 94 年度 2005	-	17,057	-	17,057	832
民國 95 年度 2006	-	14,413	-	14,413	180
民國 96 年度 2007	-	12,887	-	12,887	551
民國 97 年度 2008	-	11,221	-	11,221	261
民國 98 年度 2009	-	10,723	-	10,723	383
民國 99 年度 2010	-	7,121	-	7,121	130
99 年 1 月 Jan.	-	8,428	-	8,428	- 31
2 月 Feb.	-	-	-	-	-
3 月 Mar.	-	- 279	-	- 279	-
4 月 Apr.	-	-	-	-	2
5 月 May	-	-	-	-	22
6 月 June	-	- 432	-	- 432	-
7 月 July	-	-	-	-	58
8 月 Aug.	-	- 5	-	- 5	56
9 月 Sept.	-	-	-	-	21
10 月 Oct.	-	-	-	-	1
11 月 Nov.	-	-	-	-	-
12 月 Dec.	-	- 591	-	- 591	1
房 屋 稅 附 徵	-	3,763	-	3,763	110
娛 樂 稅 附 徵	-	3,358	-	3,358	20
契 稅 附 徵	-	-	-	-	-
小 計		7,121	-	7,121	130

Table 1. Comparisons of Actual Collection , Budget and Audited Amount(Cont.12)

10.Education Surtax

Unit : NT\$1,000

徵 數 Actual Collection				實徵淨額占 預算數 % Net Actual / Budget Amount	實徵毛額占 預算數 % Gross Actual Collection / Budget Amount	實徵毛額占查定數% Gross Actual Collection / Audited Amount	
毛 額 Total	Gross Actual Collection		退還以前年 度歲入款 Refund for Revenues of Previous FY			本 年 度 Current FY	以 前 年 度 Previous FY
2,149	289	1,860	791	-	-	73.91	2.96
2,967	868	2,099	151	-	-	87.94	5.25
1,727	11	1,716	12	-	-	73.33	7.05
1,133	1	1,132	3	-	-	100.00	5.87
856	-	856	24	-	-	-	5.02
260	-	260	80	-	-	-	1.80
553	-	553	2	-	-	-	4.29
261	-	261	-	-	-	-	2.33
393	-	393	10	-	-	-	3.67
162	-	162	32	-	-	-	2.27
1	-	1	32	-	-	-	0.01
-	-	-	-	-	-	-	-
-	-	-	-	-	-	-	-
2	-	2	-	-	-	-	-
22	-	22	-	-	-	-	-
-	-	-	-	-	-	-	-
58	-	58	-	-	-	-	-
56	-	56	-	-	-	-	-
21	-	21	-	-	-	-	-
1	-	1	-	-	-	-	-
-	-	-	-	-	-	-	-
1	-	1	-	-	-	-	-
142	-	142	32	-	-	-	3.77
20	-	20	-	-	-	-	0.60
-	-	-	-	-	-	-	-
162	-	162	32	-	-	-	2.27

表 1. 各項稅捐實徵數與預算數及查定數比較(續 13 完)
(三) 罰鍰收入

單位：新臺幣千元

會計年度別 Fiscal Year	預算數 Budget Amount	查定數 Audited Amount			實 淨額 Net Actual Collection
		總計 Total	本年度 Current FY	以前年度 Previous FY	
民國 90 年度 2001	-	9,750,534	1,974,507	7,776,027	335,766
民國 91 年度 2002	-	9,716,328	1,499,035	8,217,293	436,754
民國 92 年度 2003	100,507	1,061,706	143,790	917,916	195,493
民國 93 年度 2004	135,727	2,442,319	1,600,759	841,560	542,261
民國 94 年度 2005	173,489	2,392,214	328,070	2,064,144	228,416
民國 95 年度 2006	192,707	2,323,655	359,725	1,963,930	231,073
民國 96 年度 2007	461,372	2,481,974	383,661	2,098,313	625,816
民國 97 年度 2008	226,987	1,788,862	392,113	1,396,749	437,252
民國 98 年度 2009	209,579	1,885,259	541,548	1,343,711	268,476
民國 99 年度 2010	242,838	2,146,093	552,736	1,593,357	347,225
99 年 1 月 Jan.	20,236	1,610,336	57,688	1,552,648	26,720
2 月 Feb.	20,236	29,245	21,946	7,299	20,580
3 月 Mar.	20,236	141,696	135,415	6,281	28,246
4 月 Apr.	20,236	57,198	49,116	8,082	23,743
5 月 May	20,236	43,515	25,905	17,610	34,055
6 月 June	20,236	48,367	57,630	- 9,263	23,451
7 月 July	20,236	12,145	15,010	- 2,865	27,961
8 月 Aug.	20,236	60,151	58,177	1,974	16,708
9 月 Sept.	20,236	23,699	20,432	3,267	18,120
10 月 Oct.	20,236	50,261	47,946	2,315	29,058
11 月 Nov.	20,236	32,612	32,017	595	37,029
12 月 Dec.	20,242	36,868	31,454	5,414	61,554

Table 1. Comparisons of Actual Collection , Budget and Audited mount(Cont.13End)

(III)Fines

Unit : NT\$1,000

徵 數		Actual Collection		實徵淨額占 預算數 % Net Actual / Budget Amount	實徵毛額占 預算數 % Gross Actual Collection / Budget Amount	實徵毛額占查定數% Gross Actual Collection / Audited Amount		
毛 額	Gross Actual Collection		退還以前年 度歲入款 Refund for Revenues of Previous FY			小 計 Total	本 年 度 Current FY	以 前 年 度 Previous FY
	391,717	173,663	218,054	55,951	-			
	452,384	156,741	295,643	15,630	-	-	10.46	3.60
	208,051	50,120	157,931	12,558	194.51	207.00	34.86	17.21
	546,669	166,297	380,372	4,408	399.52	402.77	10.39	45.20
	286,273	155,700	130,573	57,857	131.66	165.01	47.46	6.33
	261,430	119,020	142,410	30,357	119.91	135.66	33.09	7.25
	636,996	120,343	516,653	11,180	135.64	138.07	31.37	24.62
	490,123	180,573	309,550	52,871	192.63	215.93	46.05	22.16
	309,478	135,677	173,801	41,002	128.10	147.67	25.05	12.93
	387,748	127,251	260,497	40,523	142.99	159.67	23.02	16.35
	35,488	4,572	30,916	8,768	132.04	175.37	7.92	1.99
	22,611	5,751	16,860	2,031	101.70	111.74	26.21	230.99
	28,246	8,650	19,596	-	139.58	139.58	6.39	311.99
	27,461	10,364	17,097	3,718	117.33	135.70	21.10	211.54
	35,693	15,986	19,707	1,638	168.29	176.38	61.71	111.91
	30,513	13,973	16,540	7,062	115.89	150.79	24.25	-
	30,782	10,523	20,259	2,821	138.17	152.12	70.11	-
	23,026	10,568	12,458	6,318	82.57	113.79	18.17	631.10
	19,352	7,317	12,035	1,232	89.54	95.63	35.81	368.38
	29,428	10,717	18,711	370	143.60	145.42	22.35	808.25
	38,624	12,738	25,886	1,595	182.99	190.87	39.79	4,350.59
	66,524	16,092	50,432	4,970	304.09	328.64	51.16	931.51

表 2. 各項稅捐收入數額及指數

基比:95 年度=100

環比:上年度=100

分配比:各年總計=100

單位:新臺幣千元

稅目別 Item of Tax	89 年度 2000	90 年度 2001			
	金額 Amount	金額 Amount	指數 Index		分配比 Shares
			基比 Fixed Index	環比 Link Index	
總計 Grand Total	42,709,136	32,971,291	80.44	77.20	100.00
1. 稅捐收入 Tax Revenue	42,248,462	32,635,525	80.07	77.25	98.98
地價稅 Land Value Tax	8,773,567	7,021,623	86.31	80.03	21.30
田賦 Agricultural Land Tax	-	2	-	-	-
土地增值稅 Land value Increment Tax	16,491,948	8,950,084	66.97	54.27	27.15
房屋稅 House Tax	7,311,273	7,414,540	94.70	101.41	22.49
使用牌照稅 Vehicle License Tax	6,148,231	6,317,377	84.83	102.75	19.16
契稅 Deed Tax	2,560,511	2,020,971	72.86	78.93	6.13
印花稅 Stamp Tax	734,496	708,811	76.27	96.50	2.15
娛樂稅 Amusement Tax	220,385	200,759	71.73	91.09	0.61
教育捐 Education Surtax	8,051	1,358	754.44	16.87	0.00
2. 罰鍰 Fines	460,674	335,766	145.31	72.89	1.02
營業稅 Business Tax	16,818,307	15,927,937	-	94.71	-

資料來源:根據徵課會計報告表編製。

附註:自 92 年起不包含營業稅資料。

Table 2. Net Actual Collection and Index in Recent Years

Fixed Index : FY 2006=100

Link Index : Last Year=100

Shares : Total=100

Unit : NT\$1,000

91 年度 2002

金 額 Amount	指 數 Index		分 配 比 Shares
	基 比 Fixed Index	環 比 Link Index	
33,607,667	81.99	101.93	100.00
33,170,913	81.38	101.64	98.70
7,215,265	88.69	102.76	21.47
-	-	-	-
9,095,066	68.06	101.62	27.06
7,199,518	91.95	97.10	21.42
6,460,692	86.75	102.27	19.22
2,280,563	82.21	112.84	6.79
688,144	74.04	97.08	2.05
228,849	81.77	113.99	0.68
2,816	1,564.44	207.36	0.01
436,754	189.01	130.08	1.30
1,582,300	-	9.93	-

表 2. 各項稅捐收入數額及指數(續 1)

基比:95 年度=100

環比:上年度=100

分配比:各年總計=100

單位:新臺幣千元

稅 目 別 Item of Tax	92 年度 2003			
	金 額 Amount	指 數 Index		分 配 比 Shares
		基 比 Fixed Index	環 比 Link Index	
總 計 Grand Total	37,039,962	90.36	110.21	100.00
1. 稅 捐 收 入 Tax Revenue	36,844,469	90.40	111.07	99.47
地 價 稅 Land Value Tax	7,306,434	89.81	101.26	19.73
田 賦 Agricultural Land Tax	-	-	-	-
土 地 增 值 稅 Land value Increment Tax	11,917,336	89.18	131.03	32.17
房 屋 稅 House Tax	7,347,675	93.85	102.06	19.84
使 用 牌 照 稅 Vehicle License Tax	6,765,975	90.85	104.73	18.27
契 稅 Deed Tax	2,429,372	87.58	106.53	6.56
印 花 稅 Stamp Tax	825,433	88.81	119.95	2.23
娛 樂 稅 Amusement Tax	250,529	89.52	109.47	0.68
教 育 捐 Education Surtax	1,715	952.78	60.90	0.00
2. 罰 鍰 Fines	195,493	84.60	44.76	0.53
營 業 稅 Business Tax	-	-	-	-

資料來源:根據徵課會計報告表編製。

附 註:自 92 年起不包含營業稅資料。

Table 2.Net Actual Collection and Index in Recent Years(Cont.1)

Fixed Index : FY 2006=100

Link Index : Last Year=100

Shares : Total=100

Unit : NT\$1,000

93 年度 2004				
金 額 Amount	指 數 Index		分 配 比 Shares	
	基 比 Fixed Index	環 比 Link Index		
40,938,242	99.87	110.52	100.00	
40,395,981	99.11	109.64	98.68	
7,809,982	96.00	106.89	19.08	
-	-	-	-	
14,497,093	108.48	121.65	35.41	
7,465,317	95.35	101.60	18.24	
7,096,399	95.29	104.88	17.33	
2,474,633	89.21	101.86	6.04	
795,442	85.59	96.37	1.94	
255,985	91.47	102.18	0.63	
1,130	627.78	65.89	0.00	
542,261	234.67	277.38	1.32	
-	-	-	-	

表 2. 各項稅捐收入數額及指數(續 2)

基比:95 年度=100

環比:上年度=100

分配比:各年總計=100

單位:新臺幣千元

稅 目 別 Item of Tax	94 年度 2005			
	金 額 Amount	指 數 Index		分 配 比 Shares
		基 比 Fixed Index	環 比 Link Index	
總 計 Grand Total	40,604,558	99.06	99.18	100.00
1. 稅 捐 收 入 Tax Revenue	40,376,142	99.06	99.95	99.44
地 價 稅 Land Value Tax	7,821,626	96.14	100.15	19.26
田 賦 Agricultural Land Tax	-	-	-	-
土 地 增 值 稅 Land value Increment Tax	13,914,363	104.12	95.98	34.27
房 屋 稅 House Tax	7,676,318	98.04	102.83	18.91
使 用 牌 照 稅 Vehicle License Tax	7,417,719	99.60	104.53	18.27
契 稅 Deed Tax	2,393,373	86.28	96.72	5.89
印 花 稅 Stamp Tax	884,866	95.21	111.24	2.18
娛 樂 稅 Amusement Tax	267,045	95.42	104.32	0.66
教 育 捐 Education Surtax	832	462.22	73.63	0.00
2. 罰 鍰 Fines	228,416	98.85	42.12	0.56
營 業 稅 Business Tax	-	-	-	-

資料來源:根據徵課會計報告表編製。

附 註:自 92 年起不包含營業稅資料。

Table 2.Net Actual Collection and Index in Recent Years(Cont.2)

Fixed Index : FY 2006=100

Link Index : Last Year=100

Shares : Total=100

Unit : NT\$1,000

95 年度 2006				
金 額 Amount	指 數 Index		分 配 比 Shares	
	基 比 Fixed Index	環 比 Link Index		
40,990,131	100.00	100.95	100.00	
40,759,058	100.00	100.95	99.44	
8,135,459	100.00	104.01	19.85	
-	-	-	-	
13,363,468	100.00	96.04	32.60	
7,829,550	100.00	102.00	19.10	
7,447,232	100.00	100.40	18.17	
2,773,903	100.00	115.90	6.77	
929,402	100.00	105.03	2.27	
279,864	100.00	104.80	0.68	
180	100.00	21.63	0.00	
231,073	100.00	101.16	0.56	
-	-	-	-	

表 2. 各項稅捐收入數額及指數(續 3)

基比:95 年度=100

環比:上年度=100

分配比:各年總計=100

單位:新臺幣千元

稅 目 別 Item of Tax	96 年度 2007			
	金 額 Amount	指 數 Index		分 配 比 Shares
		基 比 Fixed Index	環 比 Link Index	
總 計 Grand Total	43,545,042	106.23	106.23	100.00
1. 稅 捐 收 入 Tax Revenue	42,919,226	105.30	105.30	98.56
地 價 稅 Land Value Tax	8,829,165	108.53	108.53	20.28
田 賦 Agricultural Land Tax	-	-	-	-
土 地 增 值 稅 Land value Increment Tax	14,481,883	108.37	108.37	33.26
房 屋 稅 House Tax	8,014,312	102.36	102.36	18.40
使 用 牌 照 稅 Vehicle License Tax	7,534,185	101.17	101.17	17.30
契 稅 Deeds Tax	2,840,185	102.39	102.39	6.52
印 花 稅 Stamp Tax	949,765	102.19	102.19	2.18
娛 樂 稅 Amusement Tax	269,180	96.18	96.18	0.62
教 育 捐 Education Surtax	551	306.11	306.11	0.00
2. 罰 鍰 Fines	625,816	270.83	270.83	1.44
營 業 稅 Business Tax	-	-	-	-

資料來源:根據徵課會計報告表編製。

附 註:自 92 年起不包含營業稅資料。

Table 2. Net Actual Collection and Index in Recent Years(Cont.3)

Fixed Index : FY 2006=100

Link Index : Last Year=100

Shares : Total=100

Unit : NT\$1,000

97 年度 2008				
金 額 Amount	指 數 Index		分 配 比 Shares	
	基 比 Fixed Index	環 比 Link Index		
40,277,685	98.26	92.50	100.00	
39,840,433	97.75	92.83	98.91	
8,706,180	107.02	98.61	21.62	
-	-	-	-	
11,480,620	85.91	79.28	28.50	
8,238,462	105.22	102.80	20.45	
7,500,511	100.72	99.55	18.62	
2,703,978	97.48	95.20	6.71	
965,182	103.85	101.62	2.40	
245,239	87.63	91.11	0.61	
261	145.00	47.37	0.00	
437,252	189.23	69.87	1.09	
-	-	-	-	

表 2. 各項稅捐收入數額及指數(續 4 完)

基比:95 年度=100

環比:上年度=100

分配比:各年總計=100

單位:新臺幣千元

稅 目 別 Item of Tax	98 年度 2009			
	金 額 Amount	指 數 Index		分 配 比 Shares
		基 比 Fixed Index	環 比 Link Index	
總 計 Grand Total	38,806,089	94.67	96.35	100.00
1. 稅 捐 收 入 Tax Revenue	38,537,613	94.55	96.73	99.31
地 價 稅 Land Value Tax	8,627,365	106.05	99.09	22.23
田 賦 Agricultural Land Tax	-	-	-	-
土 地 增 值 稅 Land value Increment Tax	9,652,273	72.23	84.07	24.87
房 屋 稅 House Tax	8,454,578	107.98	102.62	21.79
使 用 牌 照 稅 Vehicle License Tax	7,494,722	100.64	99.92	19.31
契 稅 Deed Tax	3,151,861	113.63	116.56	8.12
印 花 稅 Stamp Tax	912,645	98.20	94.56	2.35
娛 樂 稅 Amusement Tax	243,786	87.11	99.41	0.63
教 育 捐 Education Surtax	383	212.78	146.74	0.00
2. 罰 鍰 Fines	268,476	116.19	61.40	0.69
營 業 稅 Business Tax	-	-	-	-

資料來源:根據徵課會計報告表編製。

附 註:自 92 年起不包含營業稅資料。

Table 2. Net Actual Collection and Index in Recent Years(Cont.4 End)

Fixed Index : FY 2006=100

Link Index : Last Year=100

Shares : Total=100

Unit : NT\$1,000

99 年度 2010

金 額 Amount	指 數 Index		分 配 比 Shares
	基 比 Fixed Index	環 比 Link Index	
43,933,052	107.18	113.21	100.00
43,585,827	106.94	113.10	99.21
9,394,950	115.48	108.90	21.38
-	-	-	-
13,562,944	101.49	140.52	30.87
8,686,427	110.94	102.74	19.77
7,654,313	102.78	102.13	17.42
3,142,685	113.29	99.71	7.15
915,643	98.52	100.33	2.08
228,735	81.73	93.83	0.52
130	72.22	33.94	0.00
347,225	150.27	129.33	0.79
-	-	-	-

表 3. 各項稅收季節變動指數
(一)總計(包括罰鍰收入)

單位：新臺幣千元

會計年度別 Fiscal Year	1 月 Jan.	2 月 Feb.	3 月 Mar.	4 月 Apr.	5 月 May	6 月 June
民國 90 年度 2001	5,550,228	636,346	5,075,969	3,778,297	11,928,999	2,607,984
民國 91 年度 2002	4,787,505	-36,066	4,891,223	2,867,893	9,488,475	259,553
民國 92 年度 2003	1,380,928	1,238,457	1,282,306	5,163,574	7,253,758	3,521,509
民國 93 年度 2004	2,424,896	1,813,933	2,376,463	5,714,576	8,254,561	3,620,120
民國 94 年度 2005	2,355,145	1,760,299	2,940,840	6,151,453	8,523,235	3,731,939
民國 95 年度 2006	1,654,238	1,337,088	1,856,540	5,441,889	8,518,714	4,243,372
民國 96 年度 2007	1,938,151	1,730,685	2,185,100	5,978,829	8,911,510	4,089,947
民國 97 年度 2008	1,992,619	1,064,502	1,453,843	6,675,655	8,839,470	3,903,339
民國 98 年度 2009	962,586	1,107,639	1,556,406	6,193,713	7,303,074	4,692,176
民國 99 年度 2010	1,928,431	1,252,572	2,236,480	7,078,250	9,142,729	4,156,705
各 月 總 計 Monthly Total	24,974,727	11,905,455	25,855,170	55,044,129	88,164,525	34,826,644
各 月 平 均 Monthly Average	2,497,472.70	1,190,545.50	2,585,517.00	5,504,412.90	8,816,452.50	3,482,664.40
季 節 指 數 Seasonal Index	73.06	34.83	75.63	161.02	257.90	101.88

資料來源：根據徵課會計報告表編製。

附註：1. 自 92 年起不包含營業稅。

2. 各月平均=各月總計÷年度數，季節指數=各月平均÷各月平均之年平均×100

Table3. Seasonal Variation of Net Actual Collection
(I) Grand Total (Including Fines)

Unit : NT\$1,000

7 月 July	8 月 Aug.	9 月 Sept.	10 月 Oct.	11 月 Nov.	12 月 Dec.	合 計 Total	各年平均 Annual Average
5,171,160	-9,873	3,974,795	484,789	7,568,709	2,131,825	48,899,228	4,074,935.67
3,497,287	-1,258,089	3,977,137	-1,457,193	6,878,506	1,293,736	35,189,967	2,932,497.25
1,517,465	1,515,601	1,332,152	1,773,268	5,244,514	5,816,430	37,039,962	3,086,663.50
1,790,227	1,494,332	1,403,153	1,559,613	5,416,760	5,069,608	40,938,242	3,411,520.17
1,550,313	1,557,685	1,106,100	1,218,728	5,533,591	4,175,230	40,604,558	3,383,713.17
1,823,015	1,672,436	1,731,505	1,396,443	6,308,519	5,006,372	40,990,131	3,415,844.25
1,748,517	1,667,919	1,374,701	2,604,116	6,607,409	4,708,158	43,545,042	3,628,753.50
1,818,123	1,418,756	1,113,368	1,816,596	5,220,112	4,961,302	40,277,685	3,356,473.75
1,682,685	1,596,067	1,309,718	1,632,133	5,948,839	4,821,053	38,806,089	3,233,840.75
1,517,536	1,469,153	1,549,161	1,606,866	6,977,366	5,017,803	43,933,052	3,661,087.67
22,116,328	11,123,987	18,871,790	12,635,359	61,704,325	43,001,517	410,223,956	34,185,329.67
2,211,632.80	1,112,398.70	1,887,179.00	1,263,535.90	6,170,432.50	4,300,151.70	41,022,395.60	3,418,532.97
64.70	32.54	55.20	36.96	180.50	125.79	-	100.00

表 3. 各項稅收季節變動指數(續 1)
(二)稅捐收入(含營業稅)

單位：新臺幣千元

會計年度別 Fiscal Year	1 月 Jan.	2 月 Feb.	3 月 Mar.	4 月 Apr.	5 月 May	6 月 June
民國 90 年度 2001	5,534,729	602,812	5,049,082	3,748,862	11,892,281	2,555,446
民國 91 年度 2002	4,745,759	-63,446	4,846,043	2,820,505	9,456,515	221,149
民國 92 年度 2003	1,375,013	1,233,130	1,276,203	5,157,611	7,213,232	3,502,643
民國 93 年度 2004	2,135,036	1,800,907	2,354,365	5,696,827	8,219,435	3,596,708
民國 94 年度 2005	2,331,180	1,744,502	2,916,033	6,132,809	8,501,610	3,711,699
民國 95 年度 2006	1,637,510	1,320,884	1,837,588	5,428,580	8,498,290	4,222,113
民國 96 年度 2007	1,917,312	1,705,209	2,146,499	5,962,986	8,874,320	3,996,457
民國 97 年度 2008	1,967,130	1,047,206	1,457,869	6,640,715	8,812,186	3,873,935
民國 98 年度 2009	947,662	1,086,901	1,534,821	6,170,431	7,281,718	4,643,275
民國 99 年度 2010	1,901,711	1,231,992	2,208,234	7,054,507	9,108,674	4,133,254
各 月 總 計 Monthly Total	24,493,042	11,710,097	25,626,737	54,813,833	87,858,261	34,456,679
各 月 平 均 Monthly Average	2,449,304.20	1,171,009.70	2,562,673.70	5,481,383.30	8,785,826.10	3,445,667.90
季 節 指 數 Seasonal Index	72.29	34.56	75.64	161.78	259.31	101.70

附註：自 92 年度起不包含營業稅。

Table3.Seasonal Variation of Net Actual Collection(Cont.1)
(II)Tax Revenue (Including Business Tax)

Unit : NT\$1,000

7 月 July	8 月 Aug.	9 月 Sept.	10 月 Oct.	11 月 Nov.	12 月 Dec.	合 計 Total	各年平均 Annual Average
5,121,590	-32,400	3,958,713	465,399	7,522,959	2,143,989	48,563,462	4,046,955.17
3,473,320	-1,293,738	3,932,696	-1,491,730	6,855,032	1,251,108	34,753,213	2,896,101.08
1,508,313	1,482,518	1,324,983	1,766,664	5,209,926	5,794,233	36,844,469	3,070,372.42
1,772,663	1,475,390	1,384,436	1,518,076	5,397,496	5,044,642	40,395,981	3,366,331.75
1,534,236	1,540,059	1,088,457	1,196,070	5,520,419	4,159,068	40,376,142	3,364,678.50
1,806,387	1,644,045	1,703,075	1,376,637	6,286,657	4,997,292	40,759,058	3,396,588.17
1,720,389	1,647,788	1,103,588	2,582,681	6,576,782	4,685,215	42,919,226	3,576,602.17
1,802,052	1,396,708	1,093,343	1,743,674	5,067,379	4,938,236	39,840,433	3,320,036.08
1,659,385	1,579,306	1,293,309	1,606,540	5,930,349	4,803,916	38,537,613	3,211,467.75
1,489,575	1,452,445	1,531,041	1,577,808	6,940,337	4,956,249	43,585,827	3,632,152.25
21,887,910	10,892,121	18,413,641	12,341,819	61,307,336	42,773,948	406,575,424	33,881,285.33
2,188,791.00	1,089,212.10	1,841,364.10	1,234,181.90	6,130,733.60	4,277,394.80	40,657,542.40	3,388,128.53
64.60	32.15	54.35	36.43	180.95	126.25	-	100.00

表 3. 各項稅收季節變動指數(續 2)
(二)稅捐收入(不含營業稅)

單位：新臺幣千元

會計年度別 Fiscal Year	1 月 Jan.	2 月 Feb.	3 月 Mar.	4 月 Apr.	5 月 May	6 月 June
民國 90 年度 2001	1,437,279	1,528,531	1,544,477	4,435,340	8,379,010	3,582,158
民國 91 年度 2002	998,317	728,235	1,544,390	5,327,001	7,467,584	3,032,559
民國 92 年度 2003	1,375,013	1,233,130	1,276,203	5,157,611	7,213,232	3,502,643
民國 93 年度 2004	2,135,036	1,800,907	2,354,365	5,696,827	8,219,435	3,596,708
民國 94 年度 2005	2,331,180	1,744,502	2,916,033	6,132,809	8,501,610	3,711,699
民國 95 年度 2006	1,637,510	1,320,884	1,837,588	5,428,580	8,498,290	4,222,113
民國 96 年度 2007	1,917,312	1,705,209	2,146,499	5,962,986	8,874,320	3,996,457
民國 97 年度 2008	1,967,130	1,047,206	1,457,869	6,640,715	8,812,186	3,873,935
民國 98 年度 2009	947,662	1,086,901	1,534,821	6,170,431	7,281,718	4,643,275
民國 99 年度 2010	1,901,711	1,231,992	2,208,234	7,054,507	9,108,674	4,133,254
各 月 總 計 Monthly Total	16,648,150	13,427,497	18,820,479	58,006,807	82,356,059	38,294,801
各 月 平 均 Monthly Average	1,664,815.00	1,342,749.70	1,882,047.90	5,800,680.70	8,235,605.90	3,829,480.10
季 節 指 數 Seasonal Index	51.35	41.41	58.05	178.91	254.01	118.11

附註：本表不包含營業稅。

Table3.Seasonal Variation of Net Actual Collection(Cont.2)**(II)Tax Revenue (Excluding Business Tax)**

Unit : NT\$1,000

7 月 July	8 月 Aug.	9 月 Sept.	10 月 Oct.	11 月 Nov.	12 月 Dec.	合 計 Total	各年平均 Annual Average
1,343,061	1,039,618	747,056	1,000,590	4,470,472	3,127,933	32,635,525	2,719,627.08
1,305,722	1,163,046	1,508,003	1,360,515	4,678,210	4,057,331	33,170,913	2,764,242.75
1,508,313	1,482,518	1,324,983	1,766,664	5,209,926	5,794,233	36,844,469	3,070,372.42
1,772,663	1,475,390	1,384,436	1,518,076	5,397,496	5,044,642	40,395,981	3,366,331.75
1,534,236	1,540,059	1,088,457	1,196,070	5,520,419	4,159,068	40,376,142	3,364,678.50
1,806,387	1,644,045	1,703,075	1,376,637	6,286,657	4,997,292	40,759,058	3,396,588.17
1,720,389	1,647,788	1,103,588	2,582,681	6,576,782	4,685,215	42,919,226	3,576,602.17
1,802,052	1,396,708	1,093,343	1,743,674	5,067,379	4,938,236	39,840,433	3,320,036.08
1,659,385	1,579,306	1,293,309	1,606,540	5,930,349	4,803,916	38,537,613	3,211,467.75
1,489,575	1,452,445	1,531,041	1,577,808	6,940,337	4,956,249	43,585,827	3,632,152.25
15,941,783	14,420,923	12,777,291	15,729,255	56,078,027	46,564,115	389,065,187	32,422,098.92
1,594,178.30	1,442,092.30	1,277,729.10	1,572,925.50	5,607,802.70	4,656,411.50	38,906,518.70	3,242,209.89
49.17	44.48	39.41	48.51	172.96	143.62	-	100.00

表 3. 各項稅收季節變動指數(續 3)

1. 營業稅

單位：新臺幣千元

會計年度別 Fiscal Year	1 月 Jan.	2 月 Feb.	3 月 Mar.	4 月 Apr.	5 月 May	6 月 June
民國 90 年度 2001	4,097,450	-925,719	3,504,605	-686,478	3,513,271	-1,026,712
民國 91 年度 2002	3,747,442	-791,681	3,301,653	-2,506,496	1,988,931	-2,811,410
民國 92 年度 2003	-	-	-	-	-	-
民國 93 年度 2004	-	-	-	-	-	-
民國 94 年度 2005	-	-	-	-	-	-
民國 95 年度 2006	-	-	-	-	-	-
民國 96 年度 2007	-	-	-	-	-	-
民國 97 年度 2008	-	-	-	-	-	-
民國 98 年度 2009	-	-	-	-	-	-
民國 99 年度 2010	-	-	-	-	-	-
各 月 總 計 Monthly Total	7,844,892	- 1,717,400	6,806,258	- 3,192,974	5,502,202	- 3,838,122
各 月 平 均 Monthly Average	1,307,482.00	- 286,233.33	1,134,376.33	- 532,162.33	917,033.67	- 639,687.00
季 節 指 數 Seasonal Index	537.62	- 117.70	466.44	- 218.82	377.07	- 263.03

Table3.Seasonal Variation of Net Actual Collection(Cont.3)

1.Business Tax

Unit : NT\$1,000

7 月 July	8 月 Aug.	9 月 Sept.	10 月 Oct.	11 月 Nov.	12 月 Dec.	合 計 Total	各年平均 Annual Average
3,778,529	-1,072,018	3,211,657	-535,191	3,052,487	-983,944	15,927,937	1,327,328.08
2,167,598	-2,456,784	2,424,693	-2,852,245	2,176,822	-2,806,223	1,582,300	131,858.33
-	-	-	-	-	-	-	-
-	-	-	-	-	-	-	-
-	-	-	-	-	-	-	-
-	-	-	-	-	-	-	-
-	-	-	-	-	-	-	-
-	-	-	-	-	-	-	-
-	-	-	-	-	-	-	-
5,946,127	- 3,528,802	5,636,350	- 3,387,436	5,229,309	- 3,790,167	17,510,237	1,459,186.42
991,021.17	- 588,133.67	939,391.67	- 564,572.67	871,551.50	- 631,694.50	2,918,372.83	243,197.74
407.50	- 241.83	386.27	- 232.15	358.37	- 259.75		100.00

表 3. 各項稅收季節變動指數(續 4)
2. 地價稅

單位：新臺幣千元

會計年度別 Fiscal Year	1 月 Jan.	2 月 Feb.	3 月 Mar.	4 月 Apr.	5 月 May	6 月 June
民國 90 年度 2001	223,835	99,775	26,347	52,483	26,020	36,139
民國 91 年度 2002	173,289	79,588	83,714	53,233	62,506	57,297
民國 92 年度 2003	199,948	48,533	53,615	50,822	97,031	65,469
民國 93 年度 2004	104,288	78,313	135,180	76,283	61,532	55,043
民國 94 年度 2005	178,200	97,720	84,439	69,530	49,443	101,825
民國 95 年度 2006	154,291	57,760	165,553	65,505	99,475	40,477
民國 96 年度 2007	156,362	129,169	105,133	54,093	35,433	109,027
民國 97 年度 2008	208,643	33,733	80,612	73,169	39,008	52,509
民國 98 年度 2009	106,406	63,467	41,699	121,655	58,125	85,069
民國 99 年度 2010	131,154	43,107	54,648	79,340	76,103	31,289
各月總計 Monthly Total	1,636,416	731,165	830,940	696,113	604,676	634,144
各月平均 Monthly Average	163,641.60	73,116.50	83,094.00	69,611.30	60,467.60	63,414.40
季節指數 Seasonal Index	24.28	10.85	12.33	10.33	8.97	9.41

Table3.Seasonal Variation of Net Actual Collection(Cont.4)**2.Land Value Tax**

Unit : NT\$1,000

7 月 July	8 月 Aug.	9 月 Sept.	10 月 Oct.	11 月 Nov.	12 月 Dec.	合 計 Total	各年平均 Annual Average
29,604	39,791	9,843	120,997	3,797,424	2,559,365	7,021,623	585,135.25
25,069	42,390	103,887	149,844	3,611,580	2,772,868	7,215,265	601,272.08
38,284	84,481	35,223	118,084	3,429,901	3,085,043	7,306,434	608,869.50
76,627	146,582	59,033	157,405	3,824,847	3,034,849	7,809,982	650,831.83
96,204	30,828	42,508	145,095	4,110,126	2,815,708	7,821,626	651,802.17
43,719	70,751	118,058	187,673	4,180,742	2,951,455	8,135,459	677,954.92
76,842	76,865	39,747	219,756	5,108,140	2,718,598	8,829,165	735,763.75
95,642	61,879	64,277	313,058	4,201,173	3,482,477	8,706,180	725,515.00
97,400	33,169	44,837	205,872	4,721,293	3,048,373	8,627,365	718,947.08
1,460	37,402	76,949	113,023	5,452,598	3,297,877	9,394,950	782,912.50
580,851	624,138	594,362	1,730,807	42,437,824	29,766,613	80,868,049	6,739,004.08
58,085.10	62,413.80	59,436.20	173,080.70	4,243,782.40	2,976,661.30	8,086,804.90	673,900.41
8.62	9.26	8.82	25.68	629.73	441.71	-	100.00

表 3. 各項稅收季節變動指數(續 5)

3. 田賦

單位：新臺幣千元

會計年度別 Fiscal Year	1 月 Jan.	2 月 Feb.	3 月 Mar.	4 月 Apr.	5 月 May	6 月 June
民國 90 年度 2001	-	-	-	-	-	-
民國 91 年度 2002	-	-	-	-	-	-
民國 92 年度 2003	-	-	-	-	-	-
民國 93 年度 2004	-	-	-	-	-	-
民國 94 年度 2005	-	-	-	-	-	-
民國 95 年度 2006	-	-	-	-	-	-
民國 96 年度 2007	-	-	-	-	-	-
民國 97 年度 2008	-	-	-	-	-	-
民國 98 年度 2009	-	-	-	-	-	-
民國 99 年度 2010	-	-	-	-	-	-
各 月 總 計 Monthly Total	-	-	-	-	-	-
各 月 平 均 Monthly Average	-	-	-	-	-	-
季 節 指 數 Seasonal Index	-	-	-	-	-	-

Table3.Seasonal Variation of Net Actual Collection(Cont.5)

3. Agricultural Land Tax

Unit : NT\$1,000

7 月 July	8 月 Aug.	9 月 Sept.	10 月 Oct.	11 月 Nov.	12 月 Dec.	合 計 Total	各年平均 Annual Average
-	-	-	-	-	2	2	0.17
-	-	-	-	-	-	-	-
-	-	-	-	-	-	-	-
-	-	-	-	-	-	-	-
-	-	-	-	-	-	-	-
-	-	-	-	-	-	-	-
-	-	-	-	-	-	-	-
-	-	-	-	-	-	-	-
-	-	-	-	-	-	-	-
-	-	-	-	-	2	2	0.17
-	-	-	-	-	0.20	0.20	0.02
-	-	-	-	-	1,200.00	-	100.00

表 3. 各項稅收季節變動指數(續 6)

4. 土地增值稅

單位：新臺幣千元

會計年度別 Fiscal Year	1 月 Jan.	2 月 Feb.	3 月 Mar.	4 月 Apr.	5 月 May	6 月 June
民國 90 年度 2001	877,481	1,063,632	967,849	1,123,722	782,956	959,891
民國 91 年度 2002	407,430	347,511	934,530	876,820	899,856	662,474
民國 92 年度 2003	781,610	822,000	687,919	650,712	682,906	836,173
民國 93 年度 2004	1,610,812	1,301,733	1,585,623	897,312	1,345,307	985,061
民國 94 年度 2005	1,625,205	1,269,022	2,181,165	1,583,933	1,154,857	937,428
民國 95 年度 2006	972,750	882,293	1,058,408	950,512	874,329	1,242,934
民國 96 年度 2007	1,182,041	1,209,928	1,457,738	770,074	1,103,711	1,511,831
民國 97 年度 2008	1,242,023	728,018	882,906	1,174,018	1,199,897	1,044,465
民國 98 年度 2009	510,570	644,137	754,372	620,422	604,604	1,007,310
民國 99 年度 2010	1,268,527	803,594	1,470,626	1,374,399	1,221,764	1,311,262
各月總計 Monthly Total	10,478,449	9,071,868	11,981,136	10,021,924	9,870,187	10,498,829
各月平均 Monthly Average	1,047,844.90	907,186.80	1,198,113.60	1,002,192.40	987,018.70	1,049,882.90
季節指數 Seasonal Index	103.99	90.03	118.90	99.46	97.95	104.19

Table3.Seasonal Variation of Net Actual Collection(Cont.6)**4.Land Value Increment Tax**

Unit : NT\$1,000

7 月 July	8 月 Aug.	9 月 Sept.	10 月 Oct.	11 月 Nov.	12 月 Dec.	合 計 Total	各年平均 Annual Average
914,559	666,476	435,369	580,817	319,273	258,059	8,950,084	745,840.33
821,007	721,261	1,023,275	798,104	680,247	922,551	9,095,066	757,922.17
915,168	967,598	839,540	1,225,525	1,334,850	2,173,335	11,917,336	993,111.33
1,199,602	970,566	915,932	964,845	1,134,852	1,585,448	14,497,093	1,208,091.08
914,369	1,045,562	593,412	653,117	967,890	988,403	13,914,363	1,159,530.25
1,203,921	1,096,096	1,138,938	807,517	1,602,011	1,533,759	13,363,468	1,113,622.33
1,080,974	1,109,330	592,441	1,971,005	964,657	1,528,153	14,481,883	1,206,823.58
1,070,344	866,575	579,393	1,079,578	483,877	1,129,526	11,480,620	956,718.33
869,375	1,007,614	708,891	917,200	764,219	1,243,559	9,652,273	804,356.08
968,350	942,903	990,494	1,058,954	975,685	1,176,386	13,562,944	1,130,245.33
9,957,669	9,393,981	7,817,685	10,056,662	9,227,561	12,539,179	120,915,130	10,076,260.83
995,766.90	939,398.10	781,768.50	1,005,666.20	922,756.10	1,253,917.90	12,091,513.00	1,007,626.08
98.82	93.23	77.59	99.81	91.58	124.44	-	100.00

表 3. 各項稅收季節變動指數(續 7)
5. 房 屋 稅

單位：新臺幣千元

會計年度別 Fiscal Year	1 月 Jan.	2 月 Feb.	3 月 Mar.	4 月 Apr.	5 月 May	6 月 June
民國 90 年度 2001	11,988	4,132	6,927	84,267	4,832,087	2,246,413
民國 91 年度 2002	38,162	16,118	14,972	165,838	4,654,503	1,968,060
民國 92 年度 2003	18,978	17,674	14,291	160,384	4,533,133	2,234,669
民國 93 年度 2004	16,459	13,594	19,784	219,496	4,772,179	2,166,217
民國 94 年度 2005	32,094	28,494	26,425	224,619	4,817,291	2,248,503
民國 95 年度 2006	23,358	25,237	24,282	239,875	4,740,791	2,470,429
民國 96 年度 2007	40,487	24,243	26,868	258,853	5,384,790	1,953,135
民國 97 年度 2008	36,468	13,784	26,641	351,976	5,166,446	2,329,058
民國 98 年度 2009	23,609	20,713	25,747	383,462	4,657,364	3,040,582
民國 99 年度 2010	27,078	23,273	23,768	350,940	5,686,403	2,292,399
各 月 總 計 Monthly Total	268,681	187,262	209,705	2,439,710	49,244,987	22,949,465
各 月 平 均 Monthly Average	26,868.10	18,726.20	20,970.50	243,971.00	4,924,498.70	2,294,946.50
季 節 指 數 Seasonal Index	4.12	2.87	3.21	37.38	754.46	351.60

Table3.Seasonal Variation of Net Actual Collection(Cont.7)**5.House Tax**

Unit : NT\$1,000

7 月 July	8 月 Aug.	9 月 Sept.	10 月 Oct.	11 月 Nov.	12 月 Dec.	合 計 Total	各年平均 Annual Average
58,803	32,176	34,867	30,777	33,510	38,593	7,414,540	617,878.33
77,144	58,619	49,852	57,888	48,692	49,670	7,199,518	599,959.83
98,976	45,741	52,738	66,785	55,678	48,628	7,347,675	612,306.25
63,078	39,498	45,252	33,392	28,875	47,493	7,465,317	622,109.75
63,960	49,900	68,324	49,997	33,012	33,699	7,676,318	639,693.17
89,091	53,009	33,156	38,003	54,026	38,293	7,829,550	652,462.50
115,195	56,107	35,666	26,388	34,145	58,435	8,014,312	667,859.33
103,481	73,768	42,528	27,011	39,637	27,664	8,238,462	686,538.50
87,915	41,359	71,823	47,346	25,382	29,276	8,454,578	704,548.17
55,486	70,477	54,923	34,906	24,392	42,382	8,686,427	723,868.92
813,129	520,654	489,129	412,493	377,349	414,133	78,326,697	6,527,224.75
81,312.90	52,065.40	48,912.90	41,249.30	37,734.90	41,413.30	7,832,669.70	652,722.48
12.46	7.98	7.49	6.32	5.78	6.34	-	100.00

表 3. 各項稅收季節變動指數(續 8)

6. 使用牌照稅

單位：新臺幣千元

會計年度別 Fiscal Year	1 月 Jan.	2 月 Feb.	3 月 Mar.	4 月 Apr.	5 月 May	6 月 June
民國 90 年度 2001	82,205	137,880	229,348	2,936,209	2,432,538	97,094
民國 91 年度 2002	103,546	120,885	212,825	3,941,911	1,501,074	103,699
民國 92 年度 2003	117,168	119,755	253,796	4,039,645	1,592,898	115,989
民國 93 年度 2004	122,091	152,052	240,380	4,217,803	1,722,429	127,460
民國 94 年度 2005	148,743	156,082	288,004	4,016,493	2,158,067	148,418
民國 95 年度 2006	141,993	136,365	253,533	3,914,946	2,420,032	141,225
民國 96 年度 2007	123,862	114,539	191,806	4,601,405	1,962,353	115,052
民國 97 年度 2008	130,243	95,369	124,389	4,667,259	1,947,980	111,627
民國 98 年度 2009	79,978	110,474	397,864	4,741,251	1,636,972	129,294
民國 99 年度 2010	101,743	117,398	298,173	4,892,452	1,722,649	123,295
各月總計 Monthly Total	1,151,572	1,260,799	2,490,118	41,969,374	19,096,992	1,213,153
各月平均 Monthly Average	115,157.20	126,079.90	249,011.80	4,196,937.40	1,909,699.20	121,315.30
季節指數 Seasonal Index	19.28	21.10	41.68	702.52	319.66	20.31

Table3.Seasonal Variation of Net Actual Collection(Cont.8)**6.Vehicle License Tax**

Unit : NT\$1,000

7 月 July	8 月 Aug.	9 月 Sept.	10 月 Oct.	11 月 Nov.	12 月 Dec.	合 計 Total	各年平均 Annual Average
70,311	72,378	58,664	99,499	75,289	25,962	6,317,377	526,448.08
93,780	105,178	62,547	105,796	72,731	36,720	6,460,692	538,391.00
115,573	114,998	85,428	71,160	56,908	82,657	6,765,975	563,831.25
87,973	83,660	89,567	119,985	92,688	40,311	7,096,399	591,366.58
102,209	126,659	65,495	94,097	81,483	31,969	7,417,719	618,143.25
103,315	115,907	68,336	64,677	58,588	28,315	7,447,232	620,602.67
98,343	104,152	61,859	55,822	73,889	31,103	7,534,185	627,848.75
84,655	108,105	70,218	69,918	53,069	37,679	7,500,511	625,042.58
110,625	89,641	40,008	68,894	52,952	36,769	7,494,722	624,560.17
75,476	108,299	60,411	57,315	62,614	34,488	7,654,313	637,859.42
942,260	1,028,977	662,533	807,163	680,211	385,973	71,689,125	5,974,093.75
94,226.00	102,897.70	66,253.30	80,716.30	68,021.10	38,597.30	7,168,912.50	597,409.38
15.77	17.22	11.09	13.51	11.39	6.46	-	100.00

表 3. 各項稅收季節變動指數(續 9)

7. 契 稅

單位：新臺幣千元

會計年度別 Fiscal Year	1 月 Jan.	2 月 Feb.	3 月 Mar.	4 月 Apr.	5 月 May	6 月 June
民國 90 年度 2001	154,473	181,375	203,471	196,695	192,732	201,115
民國 91 年度 2002	185,459	123,942	196,008	241,516	229,485	187,999
民國 92 年度 2003	173,904	182,274	169,571	201,654	195,221	193,753
民國 93 年度 2004	195,464	194,697	262,191	218,127	204,791	197,403
民國 94 年度 2005	237,933	126,890	227,985	171,032	199,584	203,181
民國 95 年度 2006	245,829	161,186	220,171	191,935	214,461	237,984
民國 96 年度 2007	311,823	169,671	257,338	215,360	251,163	223,186
民國 97 年度 2008	239,833	121,682	222,936	294,706	325,617	251,256
民國 98 年度 2009	127,431	197,365	203,292	231,787	211,583	307,375
民國 99 年度 2010	282,183	180,559	254,041	283,867	279,695	284,122
各 月 總 計 Monthly Total	2,154,332	1,639,641	2,217,004	2,246,679	2,304,332	2,287,374
各 月 平 均 Monthly Average	215,433.20	163,964.10	221,700.40	224,667.90	230,433.20	228,737.40
季 節 指 數 Seasonal Index	98.63	75.07	101.50	102.86	105.50	104.72

Table3.Seasonal Variation of Net Actual Collection(Cont.9)**7.Deed Tax**

Unit : NT\$1,000

7 月 July	8 月 Aug.	9 月 Sept.	10 月 Oct.	11 月 Nov.	12 月 Dec.	合 計 Total	各年平均 Annual Average
162,765	173,007	106,287	131,417	147,380	170,254	2,020,971	168,414.25
189,797	185,483	167,218	203,479	165,918	204,259	2,280,563	190,046.92
213,913	194,608	192,357	204,750	213,236	294,131	2,429,372	202,447.67
231,895	175,284	176,177	174,424	202,156	242,024	2,474,633	206,219.42
234,539	214,417	189,763	182,409	209,710	195,930	2,393,373	199,447.75
235,191	226,504	222,669	215,947	263,962	338,064	2,773,903	231,158.58
213,293	211,018	236,066	241,340	262,154	247,773	2,840,185	236,682.08
299,629	211,506	201,231	191,951	163,849	179,782	2,703,978	225,331.50
355,476	323,252	306,296	294,826	255,493	337,685	3,151,861	262,655.08
254,601	216,175	228,294	247,282	306,123	325,743	3,142,685	261,890.42
2,391,099	2,131,254	2,026,358	2,087,825	2,189,981	2,535,645	26,211,524	2,184,293.67
239,109.90	213,125.40	202,635.80	208,782.50	218,998.10	253,564.50	2,621,152.40	218,429.37
109.47	97.57	92.77	95.58	100.26	116.09	-	100.00

表 3. 各項稅收季節變動指數(續 10)

8. 印花稅

單位：新臺幣千元

會計年度別 Fiscal Year	1 月 Jan.	2 月 Feb.	3 月 Mar.	4 月 Apr.	5 月 May	6 月 June
民國 90 年度 2001	76,551	23,827	92,955	25,459	95,871	25,098
民國 91 年度 2002	73,432	23,643	83,638	29,503	101,095	28,646
民國 92 年度 2003	66,415	24,333	79,343	36,284	92,806	42,344
民國 93 年度 2004	67,382	40,082	88,070	46,057	92,158	42,334
民國 94 年度 2005	86,489	50,752	84,582	48,322	100,345	48,994
民國 95 年度 2006	76,049	37,073	94,237	44,418	127,766	65,331
民國 96 年度 2007	82,505	40,967	87,694	44,116	115,943	55,210
民國 97 年度 2008	88,325	36,521	102,071	58,279	113,677	65,261
民國 98 年度 2009	78,882	31,721	92,741	51,234	95,393	52,557
民國 99 年度 2010	72,934	44,468	88,332	55,108	104,277	70,860
各月總計 Monthly Total	768,964	353,387	893,663	438,780	1,039,331	496,635
各月平均 Monthly Average	76,896.40	35,338.70	89,366.30	43,878.00	103,933.10	49,663.50
季節指數 Seasonal Index	107.61	49.45	125.06	61.40	145.44	69.50

Table3.Seasonal Variation of Net Actual Collection(Cont.10)

8.Stamp Tax

Unit : NT\$1,000

7 月 July	8 月 Aug.	9 月 Sept.	10 月 Oct.	11 月 Nov.	12 月 Dec.	合 計 Total	各年平均 Annual Average
91,800	35,991	86,710	19,587	82,276	52,686	708,811	59,067.58
77,901	29,039	82,672	27,470	79,785	51,320	688,144	57,345.33
97,537	58,152	88,316	57,767	96,096	86,040	825,433	68,786.08
90,617	37,279	77,263	48,170	92,413	73,617	795,442	66,286.83
99,887	50,221	105,604	42,907	95,777	70,986	884,866	73,738.83
109,248	52,895	97,283	40,541	101,901	82,660	929,402	77,450.17
114,534	62,338	110,296	41,705	113,011	81,446	949,765	79,147.08
126,167	52,067	112,694	42,520	105,932	61,668	965,182	80,431.83
115,431	62,787	98,850	52,262	92,214	88,573	912,645	76,053.75
114,630	55,817	98,788	47,717	100,551	62,161	915,643	76,303.58
1,037,752	496,586	958,476	420,646	959,956	711,157	8,575,333	714,611.08
103,775.20	49,658.60	95,847.60	42,064.60	95,995.60	71,115.70	857,533.30	71,461.11
145.22	69.49	134.13	58.86	134.33	99.52	-	100.00

表 3. 各項稅收季節變動指數(續 11)

9. 娛樂稅

單位：新臺幣千元

會計年度別 Fiscal Year	1 月 Jan.	2 月 Feb.	3 月 Mar.	4 月 Apr.	5 月 May	6 月 June
民國 90 年度 2001	10,528	17,742	17,437	16,397	16,766	16,330
民國 91 年度 2002	16,663	16,302	18,597	17,996	18,749	24,079
民國 92 年度 2003	16,924	18,477	17,589	17,972	19,075	14,102
民國 93 年度 2004	18,416	20,471	22,893	21,544	20,995	23,079
民國 94 年度 2005	22,491	15,512	23,314	18,804	21,901	23,286
民國 95 年度 2006	23,190	20,941	21,441	21,384	21,414	23,710
民國 96 年度 2007	20,220	16,582	19,905	19,080	20,888	29,003
民國 97 年度 2008	21,588	18,094	18,307	21,307	19,546	19,752
民國 98 年度 2009	20,784	18,880	19,104	20,562	17,672	21,088
民國 99 年度 2010	18,123	19,593	18,646	18,399	17,761	20,027
各月總計 Monthly Total	188,927	182,594	197,233	193,445	194,767	214,456
各月平均 Monthly Average	18,892.70	18,259.40	19,723.30	19,344.50	19,476.70	21,445.60
季節指數 Seasonal Index	91.79	88.71	95.82	93.98	94.62	104.19

Table3.Seasonal Variation of Net Actual Collection(Cont.11)

9.Amusement Tax

Unit : NT\$1,000

7 月 July	8 月 Aug.	9 月 Sept.	10 月 Oct.	11 月 Nov.	12 月 Dec.	合 計 Total	各年平均 Annual Average
15,092	19,682	15,141	17,367	15,034	23,243	200,759	16,729.92
20,917	20,743	18,440	17,913	18,932	19,518	228,849	19,070.75
28,580	16,824	31,237	22,457	23,067	24,225	250,529	20,877.42
22,800	22,479	21,184	19,688	21,613	20,823	255,985	21,332.08
22,927	22,395	23,229	28,435	22,409	22,342	267,045	22,253.75
21,895	28,877	24,593	22,264	25,431	24,724	279,864	23,322.00
21,177	27,860	27,498	26,654	20,733	19,580	269,180	22,431.67
21,960	22,806	22,969	19,631	19,841	19,438	245,239	20,436.58
23,130	21,484	22,611	20,048	18,796	19,627	243,786	20,315.50
19,514	21,316	21,161	18,610	18,374	17,211	228,735	19,061.25
217,992	224,466	228,063	213,067	204,230	210,731	2,469,971	205,830.92
21,799.20	22,446.60	22,806.30	21,306.70	20,423.00	21,073.10	246,997.10	20,583.09
105.91	109.05	110.80	103.52	99.22	102.38	-	100.00

表 3. 各項稅收季節變動指數(續 12)

10. 教育捐

單位：新臺幣千元

會計年度別 Fiscal Year	1 月 Jan.	2 月 Feb.	3 月 Mar.	4 月 Apr.	5 月 May	6 月 June
民國 90 年度 2001	218	168	143	108	40	78
民國 91 年度 2002	336	246	106	184	316	305
民國 92 年度 2003	66	84	79	138	162	144
民國 93 年度 2004	124	-35	244	205	44	111
民國 94 年度 2005	25	30	119	76	122	64
民國 95 年度 2006	50	29	- 37	5	22	23
民國 96 年度 2007	12	110	17	5	39	13
民國 97 年度 2008	7	5	7	1	15	7
民國 98 年度 2009	2	144	2	58	5	-
民國 99 年度 2010	- 31	-	-	2	22	-
各 月 總 計 Monthly Total	809	781	680	782	787	745
各 月 平 均 Monthly Average	80.90	78.10	68.00	78.20	78.70	74.50
季 節 指 數 Seasonal Index	103.76	100.17	87.22	100.30	100.94	95.55

Table3.Seasonal Variation of Net Actual Collection(Cont.12)

10.Education Surtax

Unit : NT\$1,000

7 月 July	8 月 Aug.	9 月 Sept.	10 月 Oct.	11 月 Nov.	12 月 Dec.	合 計 Total	各年平均 Annual Average
127	117	175	129	286	-231	1,358	113.17
107	333	112	21	325	425	2,816	234.67
282	116	144	136	190	174	1,715	142.92
71	42	28	167	52	77	1,130	94.17
141	77	122	13	12	31	832	69.33
7	6	42	15	- 4	22	180	15.00
31	118	15	11	53	127	551	45.92
174	2	33	7	1	2	261	21.75
33	-	- 7	92	-	54	383	31.92
58	56	21	1	-	1	130	10.83
1,031	867	685	592	915	682	9,356	779.67
103.10	86.70	68.50	59.20	91.50	68.20	935.60	77.97
132.24	111.20	87.86	75.93	117.36	87.47	-	100.00

表 3. 各項稅收季節變動指數(續 13 完)
(三) 罰鍰收入

單位：新臺幣千元

會計年度別 Fiscal Year	1 月 Jan.	2 月 Feb.	3 月 Mar.	4 月 Apr.	5 月 May	6 月 June
民國 90 年度 2001	15,499	33,534	26,887	29,435	36,718	52,538
民國 91 年度 2002	41,746	27,380	45,180	47,388	31,960	38,404
民國 92 年度 2003	5,915	5,327	6,103	5,963	40,526	18,866
民國 93 年度 2004	289,860	13,026	22,098	17,749	35,126	23,412
民國 94 年度 2005	23,965	15,797	24,807	18,644	21,625	20,240
民國 95 年度 2006	16,728	16,204	18,952	13,309	20,424	21,259
民國 96 年度 2007	20,839	25,476	38,601	15,843	37,190	93,490
民國 97 年度 2008	25,489	17,296	- 4,026	34,940	27,284	29,404
民國 98 年度 2009	14,924	20,738	21,585	23,282	21,356	48,901
民國 99 年度 2010	26,720	20,580	28,246	23,743	34,055	23,451
各 月 總 計 Monthly Total	481,685	195,358	228,433	230,296	306,264	369,965
各 月 平 均 Monthly Average	48,168.50	19,535.80	22,843.30	23,029.60	30,626.40	36,996.50
季 節 指 數 Seasonal Index	158.43	64.25	75.13	75.74	100.73	121.68

附註：自 92 年度起不包含營業稅之罰鍰收入。

Table3. Seasonal Variation of Net Actual Collection(Cont.13 End)

(III) Fines

Unit : NT\$1,000

7 月 July	8 月 Aug.	9 月 Sept.	10 月 Oct.	11 月 Nov.	12 月 Dec.	合 計 Total	各年平均 Annual Average
49,570	22,527	16,082	19,390	45,750	-12,164	335,766	27,980.50
23,967	35,649	44,441	34,537	23,474	42,628	436,754	36,396.17
9,152	33,083	7,169	6,604	34,588	22,197	195,493	16,291.08
17,564	18,942	18,717	41,537	19,264	24,966	542,261	289,860.00
16,077	17,626	17,643	22,658	13,172	16,162	228,416	19,034.67
16,628	28,391	28,430	19,806	21,862	9,080	231,073	19,256.08
28,128	20,131	271,113	21,435	30,627	22,943	625,816	52,151.33
16,071	22,048	20,025	72,922	152,733	23,066	437,252	36,437.67
23,300	16,761	16,409	25,593	18,490	17,137	268,476	22,373.00
27,961	16,708	18,120	29,058	37,029	61,554	347,225	28,935.42
228,418	231,866	458,149	293,540	396,989	227,569	3,648,532	304,044.33
22,841.80	23,186.60	45,814.90	29,354.00	39,698.90	22,756.90	364,853.20	30,404.43
75.13	76.26	150.68	96.55	130.57	74.85	-	100.00

表 4. 促進產業升級條例減免稅額

單位：新臺幣千元

會計年度別 Fiscal Year	促進產業升級條例減免稅額 Reductions and Exemptions of Taxes in Promotiog in Industry Upgrade Act			
	合計 Total	印花稅 Stamp Tax	土地增值稅 Land value Increment Tax	契稅 Deed Tax
民國 90 年度 2001	12,662	-	12,662	-
民國 91 年度 2002	612,270	1,526	610,744	-
民國 92 年度 2003	8,760	-	-	8,760
民國 93 年度 2004	39,367	-	34,877	4,490
民國 94 年度 2005	61,916	-	34,237	27,679
民國 95 年度 2006	-	-	-	-
民國 96 年度 2007	-	-	-	-
民國 97 年度 2008	-	-	-	-
民國 98 年度 2009	42,668	-	42,668	-
民國 99 年度 2010	4,729	4,729	-	-

資料來源：根據會計室報表 2613-90-04-2 編製。

**Table 4. Tax Reductions Due to Implementation of Statute
for Upgrading Industries**

Unit : NT\$1,000

稅目別 Item of Tax	促進產業 升級條例 Implementation of Statute for Upgrading Industries	減 免 項 目 Items of Reduction	核定 件數 No. of Verified	核定 減免稅額 Tax Reduction Amount of Verified
民國 99 年度合計 2010 Total			988	4,729
土地 增值稅 Land value Increment Tax	小計 sub-Total		-	-
	第十五條	1. 公司經經濟部專案核准合併所准予記存之土地增值稅額。	-	-
		2. 公司經經濟部專案核准合併因出售原工廠用地另購合於本條獎勵之土地所退還或扣減之土地增值稅額。	-	-
	第十六條	公司為調整事業經營將土地轉投資，按其轉投資之股權比例記存之土地增值稅。	-	-
	第十七條	1. 公司之工廠用地因都市計畫或區域計畫之實施，合於本條規定所減徵之土地增值稅額。	-	-
		2. 公司因防治污染，公共安全或維護自然景觀需要，合於本條規定所減徵之土地增值稅額。	-	-
		3. 公司因政府主動輔導遷廠而合於本條規定減徵之土地增值稅額	-	-
契稅 Deed Tax	小計 sub-Total		-	-
	第十五條	1. 公司經經濟部專案核准合併所減免之契稅額。	-	-
		2. 公司依經濟部專案核准之合併計畫出售土地及廠房，以所得價款新購土地及廠房免徵之契稅。	-	-
印花稅 Stamp Tax	小計 sub-Total		988	4,729
	第十五條	公司經經濟部專案核准合併所減免之印花稅額。	988	4,729

表 5. 舊欠稅清理概況

單位：新臺幣千元

會計年度別 Fiscal Year	舊欠結轉數 Transfer From Last Year		清 理 數					
			合 計 Total		實 徵 數 Tax Collected		執行憑證數 Executive Collected	
	件 數 Cases	金 額 Amount	件 數 Cases	金 額 Amount	件 數 Cases	金 額 Amount	件 數 Cases	金 額 Amount
民國 90 年度 2001	800,913	10,566,215	752,501	8,956,214	226,711	1,813,863	43,977	1,494,305
民國 91 年度 2002	741,274	9,538,677	674,431	7,224,379	127,873	1,420,674	26,705	1,050,977
民國 92 年度 2003	646,784	5,648,764	534,693	4,135,609	119,035	1,187,276	8,764	172,148
民國 93 年度 2004	610,022	5,643,568	452,149	3,690,206	102,062	1,216,934	7,122	145,603

資料來源：1. 根據各項欠稅處理情形月報表編製。

2. 本表自 92 年起不包含營業稅。

3. 本表自 94 年起改採新表格。

Table 5. The Management of Tax Arrears for Previous Fiscal Years

Unit : NT\$1,000

Management						結 欠 數		清理數占 結轉數(%)		舊欠結欠數 占結轉數(%)	
減免註銷數 Cancelled		稅單無法送達數 Undeliverable Tax Sheets		逾越核課 徵收期限數 Overdue		Pending Tax Arrears		% of Management to Transfer From Last Year		% of Pending Tax Arrears to Transfer From Last Year	
件 數 Cases	金 額 Amount	件數 Cases	金 額 Amount	件數 Cases	金 額 Amount	件數 Cases	金 額 Amount	件數 Cases	金 額 Amount	件數 Cases	金 額 Amount
13,798	1,594,330	384,862	3,080,189	83,153	973,527	48,412	1,610,001	93.96	84.76	6.04	15.24
5,267	725,205	372,432	2,737,735	142,154	1,289,788	66,843	2,314,298	90.98	75.74	9.02	24.26
5,520	312,327	322,773	2,015,279	78,601	448,579	112,091	1,513,155	82.67	73.21	17.33	26.79
5,202	450,000	291,774	1,578,038	45,989	299,631	157,873	1,953,361	74.12	65.39	25.88	34.61

表 5. 舊欠稅清理概況(續 1)
查(核)定開徵數及未徵數情形-以前年度

單位：件；新臺幣千元

會計年度 及稅目別 Fiscal Year & Item of Tax	查(核)定開徵數 Opening Collection for Assessed (Verified)		實徵數 Tax Collected		減免註銷數 Cancelled	
	(1)		(2)		(3)	
	件數 Cases	金額 Amount	件數 Cases	金額 Amount	件數 Cases	金額 Amount
民國 94 年度 2005	724,684	9,855,492	205,101	2,198,337	56,582	467,998
民國 95 年度 2006	660,650	10,531,143	194,293	2,675,146	22,330	672,436
民國 96 年度 2007	660,011	10,673,045	201,803	3,658,167	-11,593	153,312
民國 97 年度 2008	659,966	8,884,783	195,169	2,118,270	-2,237	557,836
民國 98 年度 2009	635,404	8,011,877	202,416	1,869,531	-6,376	189,529
民國 99 年度 2010	634,142	8,309,792	173,625	2,076,553	5,508	205,340
直轄市稅 Municipality Tax	579,418	6,702,948	162,721	1,913,357	3,685	174,082
地價稅 Land Value Tax	209,108	2,403,413	75,574	762,903	217	102,699
土地增值稅 Land value Increment Tax	3,411	1,964,128	2,556	699,067	422	65,654
房屋稅 House Tax	105,934	786,216	37,515	183,123	-890	-11,137
使用牌照稅 Vehicle License Tax	239,804	1,350,268	42,857	206,203	3,112	8,450
契稅 Deed Tax	2,588	69,998	1,688	49,133	264	5,627
印花稅 Stamp Tax	940	8,103	699	4,669	180	1,902
娛樂稅 Amusement Tax	17,633	120,822	1,832	8,259	380	887
罰鍰 Fines	54,724	1,606,844	10,904	163,196	1,823	31,258

資料來源：1. 根據查(核)定開徵數及未徵數情形表編製。

2. 本年度、以前年度之基準日係以開徵始日為準。

**Table 5. The Management of Tax Arrears for Previous Fiscal Years(Cont.1)
The Management of Opening Collection for Assessed (Verified)
and of Tax Not Collected – Previous Fiscal Years**

Unit : Case ; NT\$1,000

逾徵收、核課 期 限 數 Overdue (4)		未徵數餘額 Balance of Tax Not Collected					
		合 計 Total (5)=(1)-(2)-(3)-(4)		繳款書未送達 未 徵 數 Have Not Been Served the Payment Notice		未 逾 限 繳 日 未 徵 數 Have Not Exceeded the Deadline of Payment	
件 數 Cases	金 額 Amount	件 數 Cases	金 額 Amount	件 數 Cases	金 額 Amount	件 數 Cases	金 額 Amount
8,510	74,083	454,491	7,115,074	184,775	1,101,830	3,597	36,113
12,980	105,055	431,047	7,078,506	123,987	855,576	1,950	39,024
37,413	266,339	432,388	6,595,227	129,066	842,983	2,377	29,057
64,122	436,149	402,912	5,772,528	90,216	567,338	9,133	113,478
27,307	205,188	412,057	5,747,629	80,397	564,932	2,402	25,761
86,381	657,044	368,628	5,370,855	57,570	657,963	4,596	53,028
84,687	582,275	328,325	4,033,234	54,543	607,446	3,896	39,559
28,035	147,155	105,282	1,390,656	29,310	158,409	615	16,855
8	2,312	425	1,197,095	162	318,971	10	982
13,985	123,212	55,324	491,018	3,869	15,073	417	7,340
39,319	277,397	154,516	858,218	19,681	103,953	2,310	12,565
225	5,333	411	9,905	370	7,889	7	157
5	5	56	1,527	21	76	0	0
3,110	26,861	12,311	84,815	1,130	3,075	537	1,660
1,694	74,769	40,303	1,337,621	3,027	50,517	700	13,469

表 5. 舊欠稅清理概況(續 2 完)
查(核)定開徵數及未徵數情形-以前年度

單位：件；新臺幣千元

會計年度 及稅目別 Fiscal Year & Item of Tax	未徵數餘額 Balance of Tax Not Collected							
	行政救濟 未徵數 Administrative Remedies		分期繳納 未徵數 Pay By Stages		特殊原因 未徵數 Special Reason		欠稅數	
	件數 Cases	金額 Amount	件數 Cases	金額 Amount	件數 Cases	金額 Amount	件數 Cases	金額 Amount
民國 94 年度 2005	654	2,150,903	0	0	24,675	133,969	240,790	3,692,259
民國 95 年度 2006	599	1,794,185	0	0	26,287	97,163	278,224	4,292,558
民國 96 年度 2007	576	1,395,854	0	0	24,917	63,212	275,452	4,264,121
民國 97 年度 2008	566	747,768	0	0	20,121	32,996	282,876	4,310,948
民國 98 年度 2009	535	541,766	0	0	21,069	5,990	307,654	4,609,180
民國 99 年度 2010	651	478,837	0	0	28,054	6,180	277,757	4,174,847
直轄市稅 Municipality Tax	601	172,791	0	0	26,284	6,076	243,001	3,207,362
地價稅 Land Value Tax	239	116,761	0	0	16,403	4,488	58,715	1,094,143
土地增值稅 Land value Increment Tax	20	22,957	0	0	0	0	233	854,185
房屋稅 House Tax	279	32,541	0	0	1,756	257	49,003	435,807
使用牌照稅 Vehicle License Tax	46	210	0	0	7,964	1,308	124,515	740,182
契稅 Deed Tax	0	0	0	0	6	1	28	1,858
印花稅 Stamp Tax	0	0	0	0	27	0	8	1,451
娛樂稅 Amusement Tax	17	322	0	0	128	22	10,499	79,736
罰鍰 Fines	50	306,046	0	0	1,770	104	34,756	967,485

**Table 5. The Management of Tax Arrears for Previous Fiscal Years(Cont.2 End)
The Management of Opening Collection for Assessed (Verified)
and of Tax Not Collected – Previous Fiscal Years**

Unit : Case ; NT\$1,000

未徵數餘額 Balance of Tax Not Collected							
欠稅數 Pending Tax Arrears							
送達未逾滯納期 Service of Notice Has Not Exceeded Delinquency Period		移送執行未結 Transferred to Administrative Enforcement Agency Not Yet Closed		執行憑證數 Executive Evidence		其他 Others	
件數 Cases	金額 Amount	件數 Cases	金額 Amount	件數 Cases	金額 Amount	件數 Cases	金額 Amount
2,212	20,888	151,612	2,768,877	29,795	388,767	57,171	513,727
1,311	14,452	153,028	3,074,673	75,948	647,790	47,937	555,643
935	15,642	88,601	2,770,040	137,072	1,000,491	48,844	477,948
2,388	14,287	83,037	2,821,490	145,716	1,072,733	51,735	402,438
549	5,519	70,018	2,770,103	195,040	1,536,901	42,047	296,657
1,171	12,864	63,489	2,487,570	168,874	1,356,008	44,223	318,405
954	9,720	54,572	2,045,598	149,401	928,102	38,074	223,942
324	6,883	14,269	823,167	37,496	209,812	6,626	54,281
0	0	189	826,722	31	4,228	13	23,235
32	157	12,580	223,595	33,087	193,983	3,304	18,072
472	2,488	25,125	134,827	73,072	480,670	25,846	122,197
0	0	4	1,514	7	148	17	196
0	0	7	1,451	1	0	0	0
126	192	2,398	34,322	5,707	39,261	2,268	5,961
217	3,144	8,917	441,972	19,473	427,906	6,149	94,463

表 6. 新欠稅防止概況

單位：新臺幣千元

會計年度別 Fiscal Year	新欠發生數 New Tax Arrears Occurred		清 理 數					
			合 計 Total		實 徵 數 Tax Collected		執行憑證數 Executive Collected	
	件 數 Cases	金 額 Amount	件 數 Cases	金 額 Amount	件 數 Cases	金 額 Amount	件 數 Cases	金 額 Amount
民國 90 年度 2001	268,451	3,864,417	263,722	3,543,229	56,138	655,154	-	-
民國 91 年度 2002	279,266	3,704,570	262,816	3,256,608	65,523	657,266	-	-
民國 92 年度 2003	236,198	2,208,206	216,036	2,033,919	49,532	357,120	-	-
民國 93 年度 2004	207,415	2,367,331	205,784	2,353,484	29,788	299,505	-	-

資料來源：1. 根據各項欠稅處理情形月報表編製。

2. 本表自 92 年起不包含營業稅。

3. 本表自 94 年起改採新表格。

Table 6. The Management of Tax Arrears for Current Fiscal Year

Unit : NT\$1,000

Management				結 欠 數		清 理 數 占 新欠發生數(%)		新欠結欠數占 當年查定數(%)	
減免註銷數 Cancelled		稅單無法送達數 Undeliverable Tax Sheets		Pending Tax Arrears		% of Management to New Tax Arrears Occurred		% of Audited Amount to Pending Tax Arrears	
件 數 Cases	金 額 Amount	件 數 Cases	金 額 Amount	件 數 Cases	金 額 Amount	件 數 Cases	金 額 Amount	件 數 Cases	金 額 Amount
3,052	296,889	204,532	2,591,186	4,729	321,188	98.24	91.69	0.12	0.60
2,430	426,616	194,863	2,172,726	16,450	447,962	94.11	87.91	0.39	1.15
2,236	351,147	164,268	1,325,652	20,162	174,287	91.46	92.11	0.48	0.45
1,710	516,652	174,286	1,537,327	1,631	13,848	99.21	99.42	0.04	0.03

表 6. 新欠稅防止概況(續 1)
查(核)定開徵數及未徵數情形-本年度

單位：件；新臺幣千元

會計年度 及稅目別 Fiscal Year & Item of Tax	查(核)定開徵數 Opening Collection for Assessed (Verified)		實徵數 Tax Collected		減免註銷數 Cancelled	
	(1)		(2)		(3)	
	件數 Cases	金額 Amount	件數 Cases	金額 Amount	件數 Cases	金額 Amount
民國 94 年度 2005	3,856,302	41,642,374	3,653,318	37,561,952	11,345	709,608
民國 95 年度 2006	3,882,852	44,964,687	3,661,953	37,411,464	17,552	3,968,283
民國 96 年度 2007	4,011,179	43,083,777	3,763,976	39,615,090	41,831	1,159,207
民國 97 年度 2008	4,057,373	41,468,326	3,828,271	38,106,968	26,879	1,088,932
民國 98 年度 2009	4,167,052	40,330,613	3,950,302	36,869,956	20,726	908,306
民國 99 年度 2010	4,292,720	45,117,861	4,064,621	41,763,722	42,833	881,738
直轄市稅 Municipality Tax	4,249,827	44,582,240	4,053,384	41,666,068	42,103	872,386
地價稅 Land Value Tax	1,406,233	9,576,033	1,330,629	8,710,078	1,267	140,314
土地增值稅 Land value Increment Tax	110,041	14,147,744	106,607	13,003,705	1,376	249,872
房屋稅 House Tax	1,572,917	8,815,181	1,530,197	8,507,715	22,358	191,038
使用牌照稅 Vehicle License Tax	953,296	7,932,856	888,203	7,450,835	14,395	255,452
契稅 Deed Tax	119,477	3,167,765	116,740	3,100,786	856	23,823
印花稅 Stamp Tax	63,816	689,623	60,645	672,464	1,055	7,612
娛樂稅 Amusement Tax	24,047	253,038	20,363	220,485	796	4,275
罰鍰 Fines	42,893	535,621	11,237	97,654	730	9,352

資料來源：1. 根據查(核)定開徵數及未徵數情形表編製。

2. 本年度、以前年度之基準日係以開徵始日為準。

**Table 6. The Management of Tax Arrears for Current Fiscal Year(Cont.1)
The Management of Opening Collection for Assessed (Verified)
and of Tax Not Collected—Current Fiscal Year**

Unit : Case ; NT\$1,000

逾越徵收、 核課期限數 Overdue (4)		未徵數餘額 Balance of Tax Not Collected					
		合計 Total (5)=(1)-(2)-(3)-(4)		繳款書未送達 未徵數 Have Not Been Served the Payment Notice		未逾限繳日 未徵數 Have Not Exceeded the Deadline of Payment	
件數 Cases	金額 Amount	件數 Cases	金額 Amount	件數 Cases	金額 Amount	件數 Cases	金額 Amount
0	0	191,639	3,370,814	160,266	1,658,753	7,790	599,473
0	0	203,347	3,584,940	163,155	1,861,053	11,462	1,008,467
70	242	205,302	2,309,238	159,181	1,136,436	13,338	405,839
5	39	202,218	2,272,387	138,581	1,033,605	17,236	426,809
9	17	196,015	2,552,334	115,577	1,054,134	20,008	657,341
130	508	185,136	2,471,893	96,176	1,012,887	24,850	601,853
129	504	154,211	2,043,282	92,636	968,458	21,879	569,443
122	333	74,215	725,308	66,579	300,573	6,578	294,239
0	0	2,058	894,167	822	563,994	928	174,493
7	171	20,355	116,257	7,272	34,288	1,931	25,834
0	0	50,698	226,569	16,260	58,605	8,513	26,584
0	0	1,881	43,156	227	3,722	1,648	39,351
0	0	2,116	9,547	172	2,149	1,938	7,397
0	0	2,888	28,278	1,304	5,127	343	1,545
1	4	30,925	428,611	3,540	44,429	2,971	32,410

表 6. 新欠稅防止概況(續 2 完)
查(核)定開徵數及未徵數情形-本年度

單位：件；新臺幣千元

會計年度 及稅目別 Fiscal Year & Item of Tax	未徵數餘額 Balance of Tax Not Collected							
	行政救濟 未徵數 Administrative Remedies		分期繳納 未徵數 Pay By Stages		特殊原因 未徵數 Special Reason		欠稅數	
	件數 Cases	金額 Amount	件數 Cases	金額 Amount	件數 Cases	金額 Amount	件數 Cases	金額 Amount
民國 94 年度 2005	263	566,230	0	0	0	0	23,320	546,358
民國 95 年度 2006	410	213,045	0	0	68	15	28,252	502,360
民國 96 年度 2007	244	215,714	0	0	685	116	31,854	551,133
民國 97 年度 2008	462	141,191	0	0	241	69	45,698	670,713
民國 98 年度 2009	633	97,578	0	0	4,872	611	54,925	742,670
民國 99 年度 2010	530	150,130	0	0	3,298	548	60,282	706,475
直轄市稅 Municipality Tax	412	34,812	0	0	3,289	546	35,995	470,023
地價稅 Land Value Tax	229	15,581	0	0	178	20	651	114,895
土地增值稅 Land value Increment Tax	2	69	0	0	3	0	303	155,611
房屋稅 House Tax	160	2,647	0	0	501	99	10,491	53,389
使用牌照稅 Vehicle License Tax	10	58	0	0	2,585	423	23,330	140,899
契稅 Deed Tax	0	0	0	0	0	0	6	83
印花稅 Stamp Tax	0	0	0	0	6	1	0	0
娛樂稅 Amusement Tax	11	16,457	0	0	16	3	1,214	5,146
罰鍰 Fines	118	115,318	0	0	9	2	24,287	236,452

**Table 6. The Management of Tax Arrears for Current Fiscal Year(Cont.2 End)
The Management of Opening Collection for Assessed (Verified)
and of Tax Not Collected – Current Fiscal Year**

Unit : Case ; NT\$1,000

未徵數餘額 Balance of Tax Not Collected							
欠稅數 Pending Tax Arrears							
送達未逾滯納期 Service of Notice Has Not Exceeded Delinquency Period		移送執行未結 Transferred to Administrative Enforcement Agency Not Yet Closed		執行憑證數 Executive Evidence		其 它 Others	
件 數 Cases	金 額 Amount	件 數 Cases	金 額 Amount	件 數 Cases	金 額 Amount	件 數 Cases	金 額 Amount
488	11,000	275	12,520	3	8	22,554	522,830
544	68,863	1,639	17,062	20	259	26,049	416,176
559	46,540	1,446	17,040	21	117	29,828	487,436
2,800	76,324	9,693	102,844	111	1,129	33,094	490,416
2,812	37,770	17,583	168,545	1,362	12,797	33,168	523,558
2,093	46,346	17,521	132,572	1,048	8,905	39,620	518,652
1,391	38,848	12,794	81,168	305	1,863	21,505	348,144
89	18,745	68	146	0	0	494	96,004
92	13,694	1	15	0	0	210	141,902
127	2,348	2,557	15,771	7	58	7,800	35,212
832	3,513	9,727	62,750	220	1,417	12,551	73,219
1	19	1	7	2	24	2	33
0	0	0	0	0	0	0	0
250	529	440	2,479	76	364	448	1,774
702	7,498	4,727	51,404	743	7,042	18,115	170,508

表 7. 各項稅捐納庫數

(一)總 計

單元：新臺幣千元

會計年度及稅目別 Fiscal Year & Item of Tax	實 徵 數 Actual Collection	納 庫 數		
		合 計 Total	國 庫 National Treasury	中央統籌款 Distribution of Central Gov't
民國 90 年度 2001	48,899,228	48,898,394	9,946,186	7,969,728
民國 91 年度 2002	35,189,967	35,189,207	26,746	1,671,348
民國 92 年度 2003	37,039,963	37,039,268	-	2,383,466
民國 93 年度 2004	40,938,242	40,933,606	-	2,898,491
民國 94 年度 2005	40,604,558	40,596,801	-	2,781,813
民國 95 年度 2006	40,990,131	40,988,535	-	2,672,693
民國 96 年度 2007	43,545,042	43,543,101	-	1,682,798
民國 97 年度 2008	40,277,685	40,277,541	-	1,213,190
民國 98 年度 2009	38,806,089	38,806,089	-	-
民國 99 年度 2010	43,933,052	43,933,052	-	-
地 價 稅 Land Value Tax	9,394,950	9,394,950	-	-
土地增值稅 Land value Increment Tax	13,562,944	13,562,944	-	-
房 屋 稅 House Tax	8,686,427	8,686,427	-	-
使用牌照稅 Vehicle License Tax	7,654,313	7,654,313	-	-
契 稅 Deed Tax	3,142,685	3,142,685	-	-
印 花 稅 Stamp Tax	915,643	915,643	-	-
娛 樂 稅 Amusement Tax	228,735	228,735	-	-
教 育 捐 Education Surtax	130	130	-	-
罰 鍰 Fines	347,225	347,225	-	-

資料來源：根據徵課會計報告表編製。

附註：自 92 年度起不包含營業稅。

Table 7. Taxation Forwarded to Treasury

(I) Grand Total

Unit : NT\$1,000

重建基金 Reconst- ruction Fund	Pay to Treasury					未納庫數 Unpaid treasury amount
	省 庫 Provincial Treasury	省統籌分配專戶 Distribution of Provincial Gov't	縣 庫 County Treasury	縣統籌分配專戶 Distribution of County Gov't	鄉鎮庫 Township Treasuries	
-	-	-	20,801,591	3,291,258	6,889,631	834
1,962,475	-	-	21,091,805	3,339,065	7,097,768	760
-	-	-	23,914,372	3,416,570	7,324,860	695
-	-	-	26,920,264	3,549,981	7,564,870	4,636
-	-	-	26,638,925	3,577,828	7,598,235	7,757
-	-	-	26,497,311	3,747,503	8,071,028	1,596
-	-	-	29,527,767	3,936,733	8,395,803	1,941
-	-	-	26,819,027	3,929,700	8,315,624	144
-	-	-	26,024,012	4,046,761	8,735,316	-
-	-	-	30,652,300	4,244,813	9,035,939	-
-	-	-	4,697,475	1,878,990	2,818,485	-
-	-	-	13,562,944	-	-	-
-	-	-	3,474,570	1,737,286	3,474,571	-
-	-	-	7,654,313	-	-	-
-	-	-	-	628,537	2,514,148	-
-	-	-	915,643	-	-	-
-	-	-	-	-	228,735	-
-	-	-	130	-	-	-
-	-	-	347,225	-	-	-

表 7. 各項稅捐納庫數(續 1)
(二)本年度

單元：新臺幣千元

會計年度及稅目別 Fiscal Year & Item of Tax	實徵數 Actual Collection	納 庫 數		
		合 計 Total	國 庫 National Treasury	中央統籌款 Distribution of Central Gov't
民國 90 年度 2001	50,967,493	50,967,493	11,802,423	9,186,853
民國 91 年度 2002	36,409,615	36,409,615	1,744,830	2,785,779
民國 92 年度 2003	35,255,754	35,255,754	-	2,309,862
民國 93 年度 2004	38,441,278	38,441,278	-	2,743,385
民國 94 年度 2005	38,574,075	38,574,075	-	2,668,004
民國 95 年度 2006	38,475,452	38,475,452	-	2,474,365
民國 96 年度 2007	39,927,390	39,927,390	-	1,478,414
民國 97 年度 2008	38,395,663	38,395,663	-	-
民國 98 年度 2009	37,175,063	37,175,063	-	-
民國 99 年度 2010	42,034,035	42,034,035	-	-
地 價 稅 Land Value Tax	8,710,077	8,710,077	-	-
土地增值稅 Land value Increment Tax	13,003,705	13,003,705	-	-
房 屋 稅 House Tax	8,507,715	8,507,715	-	-
使用牌照稅 Vehicle License Tax	7,453,028	7,453,028	-	-
契 稅 Deed Tax	3,100,786	3,100,786	-	-
印 花 稅 Stamp Tax	910,988	910,988	-	-
娛 樂 稅 Amusement Tax	220,485	220,485	-	-
教 育 捐 Education Surtax	-	-	-	-
罰 鍰 Fines	127,251	127,251	-	-

資料來源：根據徵課會計報告表編製。

附註：自 92 年度起不包含營業稅。

Table 7. Taxation Forwarded to Treasury (Cont.1)

(II) Current Fiscal Year

Unit : NT\$1,000

Pay to Treasury						未納庫數
重建基金 Reconst- ruction Fund	省 庫 Provincial Treasury	省統籌分配專戶 Distribution of Provincial Gov't	縣 庫 County Treasury	縣統籌分配專戶 Distribution of County Gov't	鄉鎮庫 Township Treasuries	Unpaid treasury amount
-	-	-	20,192,708	3,147,649	6,637,860	-
1,961,462	-	-	20,056,066	3,132,586	6,728,892	-
-	-	-	22,788,973	3,209,420	6,947,499	-
-	-	-	25,199,095	3,324,593	7,174,205	-
-	-	-	25,365,240	3,349,370	7,191,461	-
-	-	-	24,843,317	3,509,068	7,648,702	-
-	-	-	26,805,993	3,689,410	7,953,573	-
-	-	-	26,756,193	3,714,352	7,925,118	-
-	-	-	24,876,312	3,871,673	8,427,078	-
-	-	-	29,253,097	4,063,715	8,717,223	-
-	-	-	4,355,039	1,742,015	2,613,023	-
-	-	-	13,003,705	-	-	-
-	-	-	3,403,086	1,701,543	3,403,086	-
-	-	-	7,453,028	-	-	-
-	-	-	-	620,157	2,480,629	-
-	-	-	910,988	-	-	-
-	-	-	-	-	220,485	-
-	-	-	-	-	-	-
-	-	-	127,251	-	-	-

表 7. 各項稅捐納庫數(續 2)

(三)以前年度

單元：新臺幣千元

會計年度及稅目別 Fiscal Year & Item of Tax	實徵數 Actual Collection	納 庫 數		
		合 計 Total	國 庫 National Treasury	中央統籌款 Distribution of Central Gov't
民國 90 年度 2001	2,007,119	2,006,285	206,714	198,885
民國 91 年度 2002	2,388,431	2,387,671	293,444	200,788
民國 92 年度 2003	1,998,543	1,997,848	-	97,246
民國 93 年度 2004	2,742,291	2,737,655	-	194,470
民國 94 年度 2005	2,290,241	2,282,484	-	144,259
民國 95 年度 2006	2,783,923	2,782,327	-	232,792
民國 96 年度 2007	3,806,788	3,804,847	-	221,138
民國 97 年度 2008	2,208,510	2,208,366	-	-
民國 98 年度 2009	1,957,961	1,957,961	-	-
民國 99 年度 2010	2,174,017	2,174,017	-	-
地 價 稅 Land Value Tax	762,904	762,904	-	-
土地增值稅 Land value Increment Tax	699,067	699,067	-	-
房 屋 稅 House Tax	183,123	183,123	-	-
使用牌照稅 Vehicle License Tax	206,203	206,203	-	-
契 稅 Deed Tax	49,133	49,133	-	-
印 花 稅 Stamp Tax	4,669	4,669	-	-
娛 樂 稅 Amusement Tax	8,259	8,259	-	-
教 育 捐 Education Surtax	162	162	-	-
罰 鍰 Fines	260,497	260,497	-	-

資料來源：根據徵課會計報告表編製。

附註：自 92 年度起不包含營業稅。

Table 7. Taxation Forwarded to Treasury(Cont.2)

(III) Previous Fiscal Years

Unit : NT\$1,000

重建基金 Reconst- ruction Fund	Pay to Treasury					未納庫數 Unpaid treasury amount
	省 庫 Provincial Treasury	省統籌分配專戶 Distribution of Provincial Gov't	縣 庫 County Treasury	縣統籌分配專戶 Distribution of County Gov't	鄉鎮庫 Township Treasuries	
-	-	-	1,146,048	164,533	290,105	834
1,013	-	-	1,261,741	225,153	405,532	760
-	-	-	1,274,137	223,163	403,302	695
-	-	-	1,904,536	233,558	405,091	4,636
-	-	-	1,477,541	237,294	423,390	7,757
-	-	-	1,859,795	248,708	441,032	1,596
-	-	-	2,872,266	255,110	456,333	1,941
-	-	-	1,549,225	235,509	423,632	144
-	-	-	1,391,993	204,461	361,507	-
-	-	-	1,625,299	199,032	349,686	-
-	-	-	381,452	152,581	228,871	-
-	-	-	699,067	-	-	-
-	-	-	73,249	36,625	73,249	-
-	-	-	206,203	-	-	-
-	-	-	-	9,826	39,307	-
-	-	-	4,669	-	-	-
-	-	-	-	-	8,259	-
-	-	-	162	-	-	-
-	-	-	260,497	-	-	-

表 7. 各項稅捐納庫數(續 3 完)

(四)退還以前年度歲入款

單元：新臺幣千元

會計年度及稅目別 Fiscal Year & Item of Tax	實徵數 Actual Collection	納 庫 數		
		合 計 Total	國 庫 National Treasury	中央統籌款 Distribution of Central Gov't
民國 90 年度 2001	4,075,384	4,075,384	2,062,951	1,416,010
民國 91 年度 2002	3,608,079	3,608,079	2,011,528	1,315,219
民國 92 年度 2003	214,334	214,334	-	23,642
民國 93 年度 2004	245,327	245,327	-	39,364
民國 94 年度 2005	259,758	259,758	-	30,450
民國 95 年度 2006	269,244	269,244	-	34,464
民國 96 年度 2007	189,136	189,136	-	16,754
民國 97 年度 2008	326,488	326,488	-	-1,213,190
民國 98 年度 2009	326,935	326,935	-	-
民國 99 年度 2010	275,000	275,000	-	-
地 價 稅 Land Value Tax	78,031	78,031	-	-
土地增值稅 Land value Increment Tax	139,828	139,828	-	-
房 屋 稅 House Tax	4,411	4,411	-	-
使用牌照稅 Vehicle License Tax	4,918	4,918	-	-
契 稅 Deed Tax	7,234	7,234	-	-
印 花 稅 Stamp Tax	14	14	-	-
娛 樂 稅 Amusement Tax	9	9	-	-
教 育 捐 Education Surtax	32	32	-	-
罰 鍰 Fines	40,523	40,523	-	-

資料來源：根據徵課會計報告表編製。

附註：自 92 年度起不包含營業稅。

Table 7. Taxation Forwarded to Treasury (Cont.3 End)

(IV) Refund for Revenues of Previous Fiscal Years

Unit : NT\$1,000

重建基金 Reconst- ruction Fund	Pay to Treasury					未納庫數 Unpaid treasury amount
	省 庫 Provincial Treasury	省統籌分配專戶 Distribution of Provincial Gov't	縣 庫 County Treasury	縣統籌分配專戶 Distribution of County Gov't	鄉鎮庫 Township Treasuries	
-	-	-	537,165	20,924	38,334	-
-	-	-	226,002	18,674	36,656	-
-	-	-	148,738	16,013	25,941	-
-	-	-	183,367	8,170	14,426	-
-	-	-	203,856	8,836	16,616	-
-	-	-	205,801	10,273	18,706	-
-	-	-	150,492	7,787	14,103	-
-	-	-	1,486,391	20,161	33,126	-
-	-	-	244,293	29,373	53,269	-
-	-	-	226,095	17,935	30,970	-
-	-	-	39,016	15,606	23,409	-
-	-	-	139,828	-	-	-
-	-	-	1,764	882	1,765	-
-	-	-	4,918	-	-	-
-	-	-	-	1,447	5,787	-
-	-	-	14	-	-	-
-	-	-	-	-	9	-
-	-	-	32	-	-	-
-	-	-	40,523	-	-	-

表 8. 違章漏稅案件處理及財務罰鍰執行情形

單位：件；新臺幣千元

會計年度及稅目別 Fiscal Year & Item of Tax		受理情形 No. of Cases Accepted			本期審理情形	
		上期未 結件數 Unclosed Cases of Last Term (1)	本期受 理件數 Cases Accepted in This Term (2)	合計 Total (3)	依法免 議件數 Cases Not Indictable (4)	依法免 罰件數 Fine Free Cases (5)
民國 90 年度	2001	23	18,746	18,769	195	493
民國 91 年度	2002	29	15,361	15,390	198	478
民國 92 年度	2003	6	13,684	13,690	45	19
民國 93 年度	2004	14	5,632	5,646	31	84
民國 94 年度	2005	877	10,302	11,179	515	415
民國 95 年度	2006	949	21,144	22,093	428	1,157
民國 96 年度	2007	1,878	18,910	20,788	469	346
民國 97 年度	2008	62	24,091	24,153	647	264
民國 98 年度	2009	972	40,760	41,732	2,240	1,374
民國 99 年度	2010	609	41,485	42,094	1,367	878
土 地 稅 Land Tax		-	6	6	-	-
房 屋 稅 House Tax		-	47	47	1	14
使用牌照稅 Vehicle License Tax		609	41,396	42,005	1,365	862
契 稅 Deed Tax		-	2	2	-	-
印 花 稅 Stamp Tax		-	14	14	-	1
娛 樂 稅 Amusement Tax		-	20	20	1	1

資料來源：根據違章漏稅案件處理及財務罰鍰執行情形半年報編製。

附 註：1. 自 92 年起不包含營業稅。

2. 本表各欄數字之關係如下：(1)=上期(8)，(3)=(1)+(2)=(4)+(5)+(6)+(8)，(17)=上期(17)
 +(6)-(13)-(15)+(21)+(23)，(18)=上期(18)+(7)-(14)-(16)+(22)+(24)，(27)=上期(27)
 +(11)-(25)，(28)=上期(28)+(12)-(26)，惟 92 年度因營業稅移撥國稅局故不盡適用上述關係。

**Table 8. The Management of Cases of Tax Evasion Against Law
and Execution Status of Fine**

Unit : Case ; NT\$1,000

Cases Interrogated in This Term			本期繳納及移送情形 Cases of Fine Paid and Transferred in This Term					
處罰 Cases Fined		未結 件數 Cases Unclosed (8)	自行繳納 Paid		移送行政執行處 Transferred to Administrative Enforcement Agency		合計 Total	
件數 Cases (6)	金額 Amount (7)		件數 Cases (9)	金額 Amount (10)	件數 Cases (11)	金額 Amount (12)	件數 Cases (13)	金額 Amount (14)
18,052	1,810,884	29	8,987	179,080	3,320	1,647,614	12,307	1,826,694
14,661	2,328,154	53	8,745	230,841	5,040	2,787,342	13,785	3,018,183
13,612	222,712	14	7,258	83,976	753	24,513	8,011	108,489
4,654	1,589,331	877	8,384	103,386	1,977	54,399	10,361	157,785
9,300	217,344	949	11,297	155,731	2,123	233,368	13,420	389,099
18,630	428,370	1,878	8,938	105,279	1,827	47,083	10,765	152,362
19,911	361,170	62	11,434	450,876	4,037	66,168	15,471	517,044
22,270	425,810	972	9,151	276,979	11,121	199,505	20,272	476,484
37,509	567,638	609	20,023	240,509	18,440	308,881	38,463	549,390
39,807	496,230	42	17,868	136,265	21,161	350,774	39,029	487,039
4	9,314	2	1	8,388	2	143	3	8,531
29	6,685	3	16	2,649	-	-	16	2,649
39,741	364,947	37	17,729	124,616	21,105	337,764	38,834	462,380
2	55	-	1	41	-	-	1	41
13	109	-	13	109	-	-	13	109
18	115,120	-	108	462	54	12,867	162	13,329

表 8. 違章漏稅案件處理及財務罰鍰執行情形(續 1 完)

單位：件；新臺幣千元

會計年度及稅目別 Fiscal Year & Item of Tax		更正註銷案件 Cases of Revising or Cancelling		截至本期 未繳未移送 Cases of Not Transferred or Paid		本 期	
						移送繳納 Fined Paid	
		件數 Cases (15)	金額 Amount (16)	件數 Cases (17)	金額 Amount (18)	件數 Cases (19)	金額 Amount (20)
民國 90 年度	2001	15,272	877,529	54,924	7,369,773	624	63,564
民國 91 年度	2002	7,585	2,003,758	49,130	5,477,787	876	80,016
民國 92 年度	2003	3,980	124,376	45,581	799,919	471	15,786
民國 93 年度	2004	2,077	95,226	37,893	2,138,297	1,232	48,528
民國 94 年度	2005	12,947	168,774	21,798	1,848,115	901	16,271
民國 95 年度	2006	13,905	458,323	15,836	1,669,356	1,081	24,547
民國 96 年度	2007	3,765	118,236	16,574	1,397,511	1,001	40,250
民國 97 年度	2008	2,041	891,144	21,796	541,362	3,002	41,832
民國 98 年度	2009	3,891	206,779	27,334	557,704	2,675	65,384
民國 99 年度	2010	2,107	212,545	36,623	568,652	4,189	124,536
土 地 稅 Land Tax		3	25,452	2	5,329	2	59,963
房 屋 稅 House Tax		3	1,921	21	2,950	1	51
使用牌照稅 Vehicle License Tax		2,040	101,698	36,575	405,758	4,180	62,016
契 稅 Deed Tax		1	14	-	-	-	-
印 花 稅 Stamp Tax		-	-	-	-	1	381
娛 樂 稅 Amusement Tax		60	83,460	25	154,615	5	2,125

**Table 8. The Management of Cases of Tax Evasion Against Law
and Execution Status of Fine(Cont.1 End)**

Unit : Case ; NT\$1,000

執行情形 Cases Executed in This Term						截至本期 未執行案件 Cases Unexecuted	
發給執行憑證 Giving Executive Evidence		移送駁回或撤回 Cases of Withdrawn or Rejected		合 計 Total			
件數 Cases (21)	金額 Amount (22)	件數 Cases (23)	金額 Amount (24)	件數 Cases (25)	金額 Amount (26)	件數 Cases (27)	金額 Amount (28)
1,164	355,300	2,684	305,171	4,472	724,035	4,719	1,997,492
450	78,861	465	722,938	1,791	88,815	7,968	3,903,019
15	51,790	71	1,449	557	69,025	3,345	204,719
42	807	54	1,251	1,328	50,586	3,994	208,532
928	47,621	44	2,726	1,873	66,618	4,244	375,282
10	164	68	3,392	1,159	28,103	4,912	394,262
21	279	42	1,986	1,064	42,515	7,885	417,915
5,236	85,074	29	595	8,267	127,501	10,739	489,919
10,278	201,965	105	2,908	13,058	270,257	16,121	528,543
10,471	211,365	147	2,937	14,807	338,838	22,475	540,479
-	-	-	-	2	59,963	1	239,667
1	131	-	-	2	182	2	360
10,257	182,249	146	2,911	14,583	247,176	22,098	247,565
-	-	-	-	-	-	-	-
-	-	-	-	1	381	6	14,658
213	28,985	1	26	219	31,136	368	38,229

表 9 地價稅稅源

(一)稅地種類分析

面積單位：公 頃

地價單位：新臺幣千元

會計年度別 Fiscal Year	都 市 及 非 都 市 土 地					
	戶 數 No. of Houses			筆 數 Plots		
	合 計 Total	公 有 Public	私 有 Private	合 計 Total	公 有 Public	私 有 Private
民國 90 年度 2001	1,165,869	195	1,165,674	2,131,135	7,600	2,123,535
民國 91 年度 2002	1,187,404	190	1,187,214	2,195,000	8,217	2,186,783
民國 92 年度 2003	1,206,024	236	1,205,788	2,242,896	8,836	2,234,060
民國 93 年度 2004	1,229,253	247	1,229,006	2,312,098	10,543	2,301,555
民國 94 年度 2005	1,250,259	254	1,250,005	2,368,755	11,083	2,357,672
民國 95 年度 2006	1,266,285	281	1,266,004	2,614,437	57,503	2,556,934
民國 96 年度 2007	1,297,386	306	1,297,080	2,709,279	65,503	2,643,776
民國 97 年度 2008	1,326,421	318	1,326,103	2,784,106	64,819	2,719,287
民國 98 年度 2009	1,354,879	312	1,354,567	2,869,481	76,335	2,793,146
民國 99 年度 2010	1,385,960	291	1,385,669	2,963,391	74,457	2,888,934
一般土地 Regular Land	705,136	280	704,856	1,750,947	69,992	1,680,955
自用住宅用地 Self-Use Residence Land	676,100	-	676,100	1,110,031	2	1,110,029
工礦業等用地 Specific Business Land	1,251	-	1,251	13,396	-	13,396
公共設施保留地 Land Reserved for Public Facilities	3,473	11	3,462	89,017	4,463	84,554
加徵空地稅用地 Vacant Site	-			-		
免稅土地 Exempt Land	17,964			139,345		
小額免稅 Small Amount Exempt Land	165,548			119,945		

資料來源：根據本處公務統計報表（2613-02-01-2）編製。

附 註：本表全年總計僅包括應稅部分的數據，而屬於免稅部分則不包括在總計內。

**Table 9. Sources of Land Value Tax
(I) Analysis for the Kinds of Land**

Area Unit : Hectare
Amount Unit :

NT\$1,000

Urban Land and Non-Urban Land					
課稅面積 Taxed Area			課稅地價 Taxed Land Value		
合計 Total	公有 Public	私有 Private	合計 Total	公有 Public	私有 Private
14,814	267	14,547	736,898,140	11,859,747	725,038,393
14,769	241	14,528	739,581,866	9,105,001	730,476,865
14,774	267	14,507	741,465,221	8,190,246	733,274,975
14,599	257	14,342	744,801,428	8,061,655	736,739,773
14,857	300	14,557	757,152,466	9,525,806	747,626,660
15,388	374	15,014	764,519,855	10,059,958	754,459,897
15,817	814	15,003	853,356,044	16,057,206	837,298,838
15,870	688	15,182	849,856,804	14,078,595	835,778,209
15,869	608	15,261	863,256,030	21,671,288	841,584,742
16,174	518	15,656	932,249,303	16,275,955	915,973,348
10,479	455	10,024	530,579,081	13,586,970	516,992,111
2,673	-	2,673	312,999,834	463	312,999,371
2,636	-	2,636	63,497,166	-	63,497,166
386	63	323	25,173,222	2,688,522	22,484,700
-			-		
37,075			308,555,243		
45			424,676		

表 9 地價稅稅源(續 1 完)

(二)減免稅地概況

面積單位：公 頃

地價單位：新臺幣千元

會計年度別 Fiscal Year	都 市 及 非 都 市 土 地					
	戶 數 No. of Houses			筆 數 Plots		
	合 計 Total	公 有 Public	私 有 Private	合 計 Total	公 有 Public	私 有 Private
民國 90 年度 2001	36,171	3,503	32,668
民國 91 年度 2002	42,410	3,783	38,627
民國 92 年度 2003	48,244	3,129	45,115
民國 93 年度 2004	68,240	4,665	63,575
民國 94 年度 2005	73,731	5,334	68,397
民國 95 年度 2006	366,792	71,787	295,005
民國 96 年度 2007	381,921	76,035	305,886
民國 97 年度 2008	404,186	82,323	321,863
民國 98 年度 2009	430,767	88,487	342,280
民國 99 年度 2010	446,925	95,221	351,704
騎樓地全免 Exemption for Hallway Land	129	1	128
騎樓地減免 Reduction for Hallway Land	5,968	2	5,966
巷道用地全免 Exemption for Alley Land	344,727	74,141	270,586
巷道用地減免 Reduction for Alley Land	2,868	21	2,847
一般用地全免 Exemption for Regular Land	40,920	20,159	20,761
一般用地減免 Reduction for Regular Land	52,313	897	51,416

資料來源：根據本處公務統計報表(2613-02-01-2)編製。

Table 9. Sources of Land Value Tax(Cont.1 End)
(II) Reduction or Exemption of Land

Area Unit : Hectare

Amount Unit :

NT\$1,000

Urban Land and Non-Urban Land					
面積 Area			地價 Land Value		
合計 Total	公有 Public	私有 Private	合計 Total	公有 Public	私有 Private
611	322	289	16,959,188	8,373,558	8,585,630
1,023	325	698	19,094,215	8,924,625	10,169,590
681	275	406	21,281,483	8,788,814	12,492,669
1,247	414	833	46,928,169	18,679,503	28,248,666
1,193	383	810	41,741,185	13,964,237	27,776,948
4,963	3,429	1,534	266,786,510	202,055,811	64,730,699
6,346	4,713	1,633	310,095,951	235,254,120	74,841,831
8,027	6,342	1,685	343,082,816	266,224,368	76,858,448
8,868	7,074	1,794	369,094,450	288,446,583	80,647,867
9,395	7,744	1,651	446,593,937	362,495,248	84,098,689
92	0	92	159,715	181	159,534
1	0	1	220,554	7,103	213,451
3,282	2,477	805	285,470,429	240,249,105	45,221,324
4	0	4	421,830	28,438	393,392
5,645	5,106	539	145,047,511	115,292,583	29,754,928
371	161	210	15,273,898	6,917,838	8,356,060

表 10. 土地增值稅稅源
(一)按稅率別

單位：新臺幣千元

會計年度別 Fiscal Year	移轉土地 Transferred Land		申報土地 移轉現值 Transferred Reported Land Value	原申報地價 或前次移轉 現值 Prior Transferred Value of Originally Reported Land Value	扣除改良土地 費用工程受益 或土地重劃負 擔總費用 Deduct the Total Cost of Land Improvement Costruction and Land Perform	土地漲價 總數額 Gross Amount of Land Value Increment
	筆數 Plots	面積 (公頃) Area (ha.)				
民國 90 年度 2001	50,460	247	57,057,219	26,619,380	688,152	29,749,685
民國 91 年度 2002	66,249	498	89,609,000	35,938,475	1,110,910	52,559,615
民國 92 年度 2003	75,422	705	113,856,036	41,360,742	2,822,517	69,673,344

資料來源：根據本處公務統計報表（2613-02-04-2）編製。

**Table 10. Sources of Land Value Increment Tax
(I) By Tax Rate**

Unit : NT\$1,000

查 定 稅 額 數 Assessment Tax	重新規定地 價增值地價 稅抵繳土地 增值稅額 Reset Land Paile and Increase Land Value Tax to Cover Land Value Increment Tax	購買荒地或空 地加徵或減徵 稅額淨額 Net Amount of Additional Tax or Decreasing Tax Owing to the Purchase of Wilpem-ess or Vacant Land	被徵收土地 減 徵 數 Land Requisitioned Exempt	重劃土地於 重劃後第一次 移轉減徵數 Reduction for Consolidation	實 際 應 徵 數 Actual Required Tax Amount
10,283,322	346,680	-	46,762-	80,370	9,809,510
10,825,397	381,782	-	31,954-	108,831	10,302,830
14,874,442	526,266	-	42,672-	153,170	14,135,107

表 10. 土地增值稅稅源(續 1)
(一)按稅率別

單位：新臺幣千元

會計年度別 Fiscal Year	筆數 Plots	面積 (公頃) Area (ha.)	移轉現值 Present Value of Transfer	按物價指數 調整後原地 價總額 Originally Declared Value After Adjustment	改良土地 費用 Land Improve- ment Cost	土地漲價 總數額 Gross Amount of Land Value Increment
民國 93 年度 2004	199,459	3,512	371,329,165	199,411,518	9,301,239	170,268,916
民國 94 年度 2005	217,255	3,227	337,781,684	205,830,918	8,229,148	132,905,259
民國 95 年度 2006	213,800	2,793	309,380,633	202,855,145	6,079,127	108,328,110
民國 96 年度 2007	230,386	2,835	339,617,620	205,009,653	6,566,465	135,890,398
民國 97 年度 2008	223,034	2,700	300,201,750	201,302,265	6,564,934	102,224,929
民國 98 年度 2009	220,661	2,308	279,439,921	193,757,792	5,211,217	86,784,972
民國 99 年度 2010	250,838	2,569	397,519,432	270,020,272	7,221,171	127,878,205
應稅地小計 Sub-Total of Taxable Land	108,263	730	164,582,710	95,949,399	5,648,677	62,984,634
自用住宅用地 Sub-Use Residence Land	12,130	35	17,924,288	6,025,715	14,940	11,883,633
一般用地 20% Regular Land Rate 20%	69,866	391	96,606,306	83,479,776	934,245	12,192,285
一般用地 30% Regular Land Rate 30%	3,958	49	5,776,728	2,263,557	342,875	3,170,296
一般用地 40% Regular Land Rate 40%	22,304	255	44,270,971	4,177,002	4,356,617	35,737,352
一般用地其他 Regular Land Rate Other	5	-	4,417	3,349	-	1,068
免稅地小計 Sub-Total of Exempt Land	142,575	1,839	232,936,722	174,070,873	1,572,494	64,893,571
公有土地 Public Land	1,272	39	50,344,332	30,513,886	15,441	19,865,345
私有土地 Private Land	141,303	1,800	182,592,390	143,556,987	1,557,053	45,028,226

資料來源：根據本處公務統計報表 (2613-02-04-2) 編製。

Table 10. Sources of Land Value Increment Tax(Cont.1)

(I) By Tax Rate

Unit : NTS1,000

查定稅額 Assessment Tax	抵繳增繳 地價稅 Supplemental Payment of Land Value Tax	重劃減徵 Reduction for Consolidation	徵收減徵 Land Requisitioned Exempt	其他減徵 Other Reduction	長期持有 減徵 A long time to hold reduction	應納稅額 Tax Payable
43,202,045	1,040,208	226,728	-	251,902		24,571,786
16,856,184	614,192	278,461	-	55,583		15,859,983
33,692,576	529,420	317,692	78,567	178		14,299,483
44,432,129	532,439	322,735	151,294	83		13,737,895
31,062,956	448,529	377,281	159,562	358		12,379,115
25,249,251	379,565	299,101	150,099	524	1,502,708	9,903,142
39,046,426	476,448	713,713	171,770	4	2,154,519	14,554,921
15,810,326	474,033	712,892	50,125	4	1,551,993	14,554,921
1,188,371	57,066	961	3,048	-	5,456	1,126,951
2,443,831	42,480	46,863	13,580	4	490	2,335,732
718,083	22,850	17,974	3,762	-	6,621	670,540
11,459,715	351,637	647,094	29,735	-	1,539,426	10,421,372
326	-	-	-	-	-	326
23,236,100	2,415	821	121,645	-	602,526	-
7,356,489	666	820	-	-	122,082	-
15,879,611	1,749	1	121,645	-	480,444	-

表 10. 土地增值稅稅源(續 2 完)
(二)按移轉原因別

單位：新臺幣千元

會計年度別 Fiscal Year	筆數 Plots	面積 (公頃) Area(ha.)	移轉現值 Present Value of Transfer	按物價指數調整 後原地價總額 Originally Declared Value After Adjustment	改良 土地費用 Land Impro- vement Cost
民國 99 年度 2010	250,838	2,566	397,519,432	270,020,272	7,221,171
合併 Consolidation	14	1	32,070	10,969	-
買賣 Sale	173,134	965	241,835,796	189,024,382	5,120,431
贈與 Donation	15,846	137	16,744,855	10,670,593	1,616,944
交換 Exchange	260	6	539,126	404,663	33,814
典權 Pledge	2	-	2,071	2,050	-
分割 Partition	249	-	160,410	105,490	-
法院拍賣 Court Auctioned	4,533	150	9,197,817	7,428,750	372,473
徵收減徵 40% 40% Exemption from Taxation	1	-	240	243	-
公有移轉 Transfer of public land	1,272	39	50,344,332	30,513,886	15,441
政府受贈 Donations for Government	2,896	16	6,986,800	2,507,093	-
配偶贈與 Couple Donation	5,691	93	9,706,561	4,470,746	-
社福受贈 Donation Received by Social Welfare Groups	5	-	3,355	1,193	-
農地買賣 Sale of Agriculture Land	7,421	483	8,320,265	4,050,939	-
農地贈與 Agriculture Land Donation	4,663	323	6,526,478	3,454,854	-
農地交換 Exchange of Agriculture Land	144	11	304,388	335,862	-
農地分割 Agriculture Land by Separate	30	-	16,148	8,546	-
農地法拍 Agriculture Land by Auction	54	9	117,934	95,873	-
追繳稅款 Retrieves for Tax Collections	35	-	37,926	12,775	-
一般重購 General Repurchase	130	-	98,264	76,933	-
遺贈 Bequest	140	-	67,537	67,802	-
記存 Jih-Tswen	1,060	44	4,958,123	2,737,616	-
抵繳稅款 Deduction for Tax Collections	289	15	480,891	500,846	-
水源減 20% 20%Reduction for Water Sources	8	-	6,277	2,798	-
水源減 30% 30%Reduction for Water Sources	450	11	1,381,927	888,839	-
水源減 50% 50%Reduction for Water Sources	479	18	111,729	96,928	-
水源免稅 Free of Tax for Water Sources	1,628	107	482,958	120,844	-
判決移轉 Transfer by Adjudication	775	9	585,105	415,569	59,098
判決分割 Partition by Adjudication	44	-	146	10	-
私校受贈 Donation Received by Private Schools	2	-	51,854	28,756	-
徵收全免 Tax free from Acquisition	1,916	5	564,715	163,431	-
協議價購 Purchase of Agreement	1,715	7	1,540,672	631,824	-
公設移轉 Transfer of Public Facilities	25,310	107	34,567,805	10,454,676	2,971
贖財分配 Distribution of Residue	168	7	669,543	92,958	-
都市更新 Urban Renewal	170	-	356,220	237,564	-
都更減徵 Urban Renewal reduction	78	-	32,794	18,480	-
一般贖財 Generally left financial	9	-	31,824	3,000	-
信託歸屬 The trust vested in	5	-	4,517	2,610	-
視為農地 Deemed as Farm Land	77	2	358,943	98,910	-
公司共有 Altogether has common	135	1	291,014	280,972	-

資料來源：根據本處公務統計報表(2613-02-04-2)編製。

附註：本表數字尾數採四捨五入細項加總或與總數不符。

Table 10. Sources of Land Value Increment Tax(Cont.2 End)
(II) By Transfer Reason

Unit : NT\$1,000

漲價數額 Gross Amount of Land Value Increment	查定稅額 Assessm ent Tax	增繳地價抵繳 Supplemental Payment of Land Value Tax	重劃減徵 Reduction for Consolidation	徵收減徵 Land Requisitioned Exempt	其他減徵 Other Reduction	長期持有 減徵 A long time to hold reduction	應納稅額 Tax Payable
127,878,205	39,046,426	476,448	713,713	171,770	4	2,154,519	14,554,921
21,313	6,486	307	-	-	-	494	6,179
51,518,119	12,392,975	385,033	547,507	1,850	4	1,174,027	11,449,456
4,980,203	1,515,947	48,413	148,927	33	-	218,336	1,317,718
122,854	31,896	1,081	3,085	-	-	2,468	27,730
69	14	-	-	-	-	-	13
67,828	21,078	955	-	-	-	4,799	20,030
3,125,516	928,992	15,611	12,823	12,521	-	101,898	883,428
-	-	-	-	-	-	-	-
19,865,345	7,356,489	666	820	-	-	122,081	-
4,565,068	1,537,552	268	-	-	-	155,045	-
5,418,209	1,902,222	739	-	6,785	-	21,639	-
2,162	717	-	-	-	-	71	-
4,364,993	1,433,428	-	-	1,169	-	16,609	-
3,303,863	1,169,690	-	-	314	-	6,961	-
67,172	25,505	-	-	-	-	-	-
7,602	2,519	-	-	-	-	-	-
64,289	19,353	-	-	-	-	998	-
25,152	2,448	120	-	-	-	-	2,329
21,333	4,920	194	-	-	-	-	4,454
-	-	-	-	-	-	-	-
2,313,070	697,783	16,259	-	-	-	30,008	681,523
4,504	901	-	-	-	-	-	901
3,479	539	21	-	108	-	9	410
493,901	116,846	3,136	-	32,134	-	7,371	78,594
14,837	3,372	17	-	1,637	-	-	1,616
376,587	118,868	-	-	110,948	-	16,880	-
228,408	72,015	2,174	551	132	-	10,755	68,564
137	45	1	-	-	-	8	44
23,098	6,013	301	-	-	-	929	-
418,336	134,006	17	-	-	-	20,764	-
923,380	310,975	408	-	1,349	-	23,744	-
24,517,251	8,878,026	8	-	1,077	-	212,432	-
578,683	214,276	-	-	-	-	1,894	-
122,132	29,684	-	-	-	-	1,203	-
14,447	4,289	212	-	1,713	-	202	2,364
28,973	9,571	479	-	-	-	1,619	9,093
1,944	495	21	-	-	-	1	474
260,032	93,313	-	-	-	-	1,263	-
13,918	3,176	7	-	-	-	12	-

表 11. 房屋稅稅源
(一)按房屋構造別應稅免稅分

面積單位：平方公尺

金額單元：新臺幣千元

年 期 別 By Year Term	合 計 Total			鋼 骨	
	棟 數 Number of Houses	面 積 Area	現 值 Value	棟 數 Number of Houses	
民國 90 年 6 月底 End of June 2001	小 計 Sub-Total	1,448,891	191,976,737	554,360,432	18,735
	應稅房屋 Taxable House	1,317,436	157,331,182	474,143,772	18,252
	免稅房屋 Exempt House	131,455	34,645,555	80,216,660	483
民國 91 年 6 月底 End of June 2002	小 計 Sub-Total	1,466,135	196,139,749	563,372,023	20,354
	應稅房屋 Taxable House	1,331,121	159,790,789	478,039,994	19,717
	免稅房屋 Exempt House	135,014	36,348,960	85,332,029	637
民國 92 年 6 月底 End of June 2003	小 計 Sub-Total	1,483,077	200,159,082	573,997,979	22,126
	應稅房屋 Taxable House	1,346,033	162,646,152	485,819,983	21,335
	免稅房屋 Exempt House	137,044	37,512,930	88,177,996	791
民國 93 年 6 月底 End of June 2004	小 計 Sub-Total	1,494,403	203,082,584	578,324,057	23,057
	應稅房屋 Taxable House	1,356,539	164,666,798	488,876,146	22,529
	免稅房屋 Exempt House	137,864	38,415,786	89,447,911	528
民國 94 年 6 月底 End of June 2005	小 計 Sub-Total	1,509,062	206,518,413	583,694,161	23,168
	應稅房屋 Taxable House	1,368,143	167,169,186	492,623,017	22,755
	免稅房屋 Exempt House	140,919	39,349,227	91,071,144	413
民國 95 年 6 月底 End of June 2006	小 計 Sub-Total	1,522,151	209,886,475	596,119,163	24,212
	應稅房屋 Taxable House	1,377,915	169,003,376	496,273,252	23,716
	免稅房屋 Exempt House	144,236	40,883,099	99,845,911	496
民國 96 年 6 月底 End of June 2007	小 計 Sub-Total	1,564,975	218,797,070	624,678,823	26,468
	應稅房屋 Taxable House	1,416,025	175,405,509	517,292,374	25,944
	免稅房屋 Exempt House	148,950	43,391,561	107,386,449	524
民國 97 年 6 月底 End of June 2008	小 計 Sub-Total	1,611,168	242,072,929	713,477,944	28,646
	應稅房屋 Taxable House	1,456,156	193,127,526	586,187,229	28,080
	免稅房屋 Exempt House	155,012	48,945,403	127,290,715	566
民國 98 年 6 月底 End of June 2009	小 計 Sub-Total	1,648,423	276,118,617	737,288,609	30,609
	應稅房屋 Taxable House	1,490,170	224,518,725	600,309,733	29,979
	免稅房屋 Exempt House	158,253	51,599,892	136,978,876	630
民國 99 年 6 月底 End of June 2010	小 計 Sub-Total	1,680,948	251,440,674	755,087,356	32,811
	應稅房屋 Taxable House	1,518,733	197,707,243	611,291,824	32,055
	免稅房屋 Exempt House	162,215	53,733,431	143,795,532	756

資料來源：根據本處公務統計報表(2613-02-07-2)編製。

Table 11. Sources of House Tax
(I) Classified by Taxable or Exempt House Structures

混 凝 土 造 Steeled Concrete		鋼 筋 混 凝 土 及 預 鑄 造 Concrete & Reinforced Prefabricated			鋼 筋 混 凝 土 加 強 磚 造 Ferroconcrete Brick		
面 積 Area	現 值 Value	棟 數 Number of Houses	面 積 Area	現 值 Value	棟 數 Number of Houses	面 積 Area	現 值 Value
4,331,157	30,354,253	1,222,368	156,380,267	488,448,550	133,048	20,726,380	26,456,497
3,559,014	26,479,540	1,186,322	130,936,738	417,447,554	96,980	17,031,193	22,523,908
772,143	3,874,713	36,046	25,443,529	71,000,996	36,068	3,695,187	3,932,589
4,694,277	31,676,778	1,238,382	160,103,581	496,369,617	132,824	20,677,561	26,020,681
3,708,134	26,647,605	1,199,410	133,252,718	421,421,568	95,978	16,895,952	22,071,435
986,143	5,029,173	38,972	26,850,863	74,948,049	36,846	3,781,609	3,949,246
5,391,038	35,960,255	1,253,829	163,237,222	502,714,204	132,821	20,775,528	25,844,229
4,286,478	30,356,323	1,212,822	135,334,232	425,437,450	95,654	16,970,914	21,936,317
1,104,560	5,603,932	41,007	27,902,990	77,276,754	37,167	3,804,614	3,907,912
5,891,114	37,940,132	1,264,186	165,354,914	504,863,792	132,743	20,825,878	25,577,387
4,599,515	32,139,377	1,222,720	136,845,056	426,575,992	94,664	16,902,697	21,599,982
1,291,599	5,800,755	41,466	28,509,858	78,287,800	38,079	3,923,181	3,977,405
6,154,355	38,765,899	1,278,146	168,037,239	508,968,148	132,634	20,838,826	25,263,878
4,843,324	33,048,169	1,233,826	138,692,549	429,017,412	93,917	16,819,636	21,240,719
1,311,031	5,717,730	44,320	29,344,690	79,950,736	38,717	4,019,190	4,023,159
7,151,501	46,883,585	1,280,703	168,374,594	510,797,993	131,344	20,309,947	24,592,632
5,486,678	36,298,543	1,233,719	137,972,079	426,920,958	92,447	16,248,005	20,598,820
1,664,823	10,585,042	46,984	30,402,515	83,877,035	38,897	4,061,942	3,993,812
7,884,824	51,137,986	1,319,109	175,619,275	534,114,107	131,864	20,420,151	24,323,800
5,944,349	38,770,964	1,268,735	143,174,323	444,590,543	91,839	16,208,145	20,238,131
1,940,475	12,367,022	50,374	32,444,952	89,523,564	40,025	4,212,006	4,085,669
11,401,147	71,489,282	1,361,783	194,521,293	601,664,834	131,961	20,418,276	23,957,643
7,654,436	51,103,109	1,306,126	158,439,070	500,287,137	91,079	16,104,332	19,840,669
3,746,711	20,386,173	55,657	36,082,223	101,377,697	40,882	4,313,944	4,116,974
11,987,725	74,844,458	1,396,438	227,665,933	622,220,211	131,898	20,388,224	23,530,011
7,618,624	50,093,351	1,338,670	189,696,637	515,578,377	89,975	15,945,167	19,357,547
4,369,101	24,751,107	57,768	37,969,296	106,641,834	41,923	4,443,057	4,172,464
12,758,295	80,033,750	1,426,157	201,948,961	634,843,572	132,036	20,400,095	23,213,946
8,071,521	54,014,425	1,365,948	162,329,252	522,773,343	88,734	15,807,143	18,955,689
4,686,774	26,019,325	60,209	39,619,709	112,070,229	43,302	4,592,952	4,258,257

表 11. 房屋稅稅源(續 1)
(一)按房屋構造別應稅免稅分

面積單位：平方公尺

金額單元：新臺幣千元

年 期 別 By Year Term	鋼 鐵 造 Metal			磚	
	棟 數 Number of Houses	面 積 Area	現 值 Value	棟 數 Number of Houses	
民國 90 年 6 月底 End of June 2001	小 計 Sub-Total	8,081	4,589,070	6,569,961	46,196
	應稅房屋 Taxable House	7,440	4,432,226	6,388,274	6,887
	免稅房屋 Exempt House	641	156,844	181,687	39,309
民國 91 年 6 月底 End of June 2002	小 計 Sub-Total	8,369	4,742,263	6,792,479	45,907
	應稅房屋 Taxable House	7,675	4,576,053	6,600,163	6,846
	免稅房屋 Exempt House	694	166,210	192,316	39,061
民國 92 年 6 月底 End of June 2003	小 計 Sub-Total	8,707	4,855,773	6,952,838	45,431
	應稅房屋 Taxable House	7,945	4,681,971	6,756,642	6,791
	免稅房屋 Exempt House	762	173,802	196,196	38,640
民國 93 年 6 月底 End of June 2004	小 計 Sub-Total	9,278	5,145,655	7,437,812	45,066
	應稅房屋 Taxable House	8,440	4,958,396	7,229,879	6,710
	免稅房屋 Exempt House	838	187,259	207,933	38,356
民國 94 年 6 月底 End of June 2005	小 計 Sub-Total	10,435	5,663,226	8,198,936	44,723
	應稅房屋 Taxable House	9,518	5,453,228	7,974,211	6,657
	免稅房屋 Exempt House	917	209,998	224,725	38,066
民國 95 年 6 月底 End of June 2006	小 計 Sub-Total	17,037	7,801,452	11,015,775	49,762
	應稅房屋 Taxable House	15,494	7,453,680	10,685,857	11,746
	免稅房屋 Exempt House	1,543	347,772	329,918	38,016
民國 96 年 6 月底 End of June 2007	小 計 Sub-Total	18,633	8,606,829	12,200,908	49,769
	應稅房屋 Taxable House	16,962	8,227,629	11,841,874	11,748
	免稅房屋 Exempt House	1,671	379,200	359,034	38,021
民國 97 年 6 月底 End of June 2008	小 計 Sub-Total	20,100	9,461,049	13,426,939	49,631
	應稅房屋 Taxable House	18,295	9,066,163	13,063,124	11,799
	免稅房屋 Exempt House	1,805	394,886	363,815	37,832
民國 98 年 6 月底 End of June 2009	小 計 Sub-Total	20,961	9,820,454	13,804,264	49,488
	應稅房屋 Taxable House	19,040	9,404,578	13,428,932	11,721
	免稅房屋 Exempt House	1,921	415,876	375,332	37,767
民國 99 年 6 月底 End of June 2010	小 計 Sub-Total	21,546	10,084,102	14,119,012	49,428
	應稅房屋 Taxable House	19,515	9,644,900	13,721,134	11,700
	免稅房屋 Exempt House	2,031	439,202	397,878	37,728

Table 11. Sources of House Tax(Cont.1)
(I) Classified by Taxable or Exempt House Structures

石 造		老 砧 石 造			卵 石 混 凝 土 造		
Brick		Lo-Ko Stone			Concrete & Pebble		
面 積	現 值	棟 數	面 積	現 值	棟 數	面 積	現 值
Area	Value	Number of Houses	Area	Value	Number of Houses	Area	Value
4,095,658	1,787,535	117	8,888	2,340	12	1,750	2,837
1,080,101	797,109	7	1,050	668	3	1,024	2,436
3,015,557	990,426	110	7,838	1,672	9	726	401
4,081,621	1,777,170	117	8,888	2,300	12	1,750	2,798
1,073,470	795,456	6	843	559	3	1,024	2,403
3,008,151	981,714	111	8,045	1,741	9	726	395
4,064,932	1,770,443	117	8,888	2,298	13	1,976	2,962
1,083,811	810,822	7	1,067	611	4	1,250	2,569
2,981,121	959,621	110	7,821	1,687	9	726	393
4,039,317	1,739,952	116	8,874	2,257	13	1,976	2,918
1,075,786	801,284	7	1,067	603	4	1,250	2,532
2,963,531	938,668	109	7,807	1,654	9	726	386
4,010,246	1,714,900	116	8,874	2,215	13	1,976	2,875
1,067,702	792,439	7	876	512	4	1,250	2,496
2,942,544	922,461	109	7,998	1,703	9	726	379
4,619,414	2,589,098	116	8,420	1,997	14	1,400	1,127
1,690,046	1,671,766	6	530	380	4	488	648
2,929,368	917,332	110	7,890	1,617	10	912	479
4,629,536	2,560,353	117	8,920	2,322	14	1,400	1,110
1,696,667	1,651,099	7	1,030	715	4	488	639
2,932,869	909,254	110	7,890	1,607	10	912	471
4,641,706	2,555,615	116	8,876	2,281	14	1,400	1,094
1,711,580	1,649,368	8	1,040	708	3	431	584
2,930,126	906,247	108	7,836	1,573	11	969	510
4,628,242	2,517,259	116	8,875	2,237	15	1,479	1,149
1,699,329	1,616,960	8	1,040	697	4	445	587
2,928,913	900,299	108	7,835	1,540	11	1,034	562
4,624,913	2,516,953	115	8,874	2,245	15	1,479	1,180
1,701,516	1,606,147	8	1,055	713	4	445	573
2,923,397	910,806	107	7,819	1,532	11	1,034	607

Area Unit : m²

Amount Unit : NT\$1,000

表 11. 房屋稅稅源(續 2)
(一)按房屋構造別應稅免稅分

面積單位：平方公尺

金額單元：新臺幣千元

年 期 別 By Year Term	木 造			土	
	棟 數 Number of Houses	面 積 Area	現 值 Value	棟 數 Number of Houses	
民國 90 年 6 月底 End of June 2001	小 計 Sub-Total	4,678	411,834	141,821	14,909
	應稅房屋 Taxable House	550	119,993	65,931	974
	免稅房屋 Exempt House	4,128	291,841	75,890	13,935
民國 91 年 6 月底 End of June 2002	小 計 Sub-Total	4,643	405,808	137,548	14,785
	應稅房屋 Taxable House	527	113,152	62,002	937
	免稅房屋 Exempt House	4,116	292,656	75,546	13,848
民國 92 年 6 月底 End of June 2003	小 計 Sub-Total	4,621	402,024	135,434	14,697
	應稅房屋 Taxable House	516	111,510	60,151	937
	免稅房屋 Exempt House	4,105	290,514	75,283	13,760
民國 93 年 6 月底 End of June 2004	小 計 Sub-Total	4,561	392,754	126,408	14,672
	應稅房屋 Taxable House	490	103,039	50,472	952
	免稅房屋 Exempt House	4,071	289,715	75,936	13,720
民國 94 年 6 月底 End of June 2005	小 計 Sub-Total	4,504	381,495	122,619	14,615
	應稅房屋 Taxable House	478	102,426	50,429	957
	免稅房屋 Exempt House	4,026	279,069	72,190	13,658
民國 95 年 6 月底 End of June 2006	小 計 Sub-Total	4,547	394,531	140,842	13,676
	應稅房屋 Taxable House	519	115,802	66,855	232
	免稅房屋 Exempt House	4,028	278,729	73,987	13,444
民國 96 年 6 月底 End of June 2007	小 計 Sub-Total	4,554	398,072	142,179	13,707
	應稅房屋 Taxable House	525	117,374	68,266	227
	免稅房屋 Exempt House	4,029	280,698	73,913	13,480
民國 97 年 6 月底 End of June 2008	小 計 Sub-Total	4,509	394,800	140,621	13,663
	應稅房屋 Taxable House	504	115,426	67,512	227
	免稅房屋 Exempt House	4,005	279,374	73,109	13,436
民國 98 年 6 月底 End of June 2009	小 計 Sub-Total	4,502	394,094	139,998	13,657
	應稅房屋 Taxable House	492	115,716	67,544	245
	免稅房屋 Exempt House	4,010	278,378	72,454	13,412
民國 99 年 6 月底 End of June 2010	小 計 Sub-Total	4,473	392,719	136,765	13,629
	應稅房屋 Taxable House	482	113,160	63,312	251
	免稅房屋 Exempt House	3,991	279,559	73,453	13,378

Table 11. Sources of House Tax(Cont.2)
(I) Classified by Taxable or Exempt House Structures

Area Unit : m²
Amount Unit : NT\$1,000

磚 造 Earthen Brick		竹 造 Bamboo			其 它 Other		
面 積 Area	現 值 Value	棟 數 Number of Houses	面 積 Area	現 值 Value	棟 數 Number of Houses	面 積 Area	現 值 Value
1,391,439	592,857	747	40,294	3,781	-	-	-
164,374	436,034	21	5,469	2,318	-	-	-
1,227,065	156,823	726	34,825	1,463	-	-	-
1,383,582	588,715	742	40,418	3,937	-	-	-
163,564	436,311	22	5,879	2,492	-	-	-
1,220,018	152,404	720	34,539	1,445	-	-	-
1,382,489	611,313	715	39,212	4,003	-	-	-
168,983	456,606	22	5,936	2,492	-	-	-
1,213,506	154,707	693	33,276	1,511	-	-	-
1,383,254	629,462	711	38,848	3,937	-	-	-
174,132	473,644	23	5,860	2,381	-	-	-
1,209,122	155,818	688	32,988	1,556	-	-	-
1,383,395	650,839	708	38,781	3,852	-	-	-
182,192	494,309	24	6,003	2,321	-	-	-
1,201,203	156,530	684	32,778	1,531	-	-	-
1,180,918	60,891	724	44,298	5,363	16	-	29,860
27,757	4,842	22	8,311	3,408	10	-	21,175
1,153,161	56,049	702	35,987	1,955	6	-	8,685
1,183,834	60,722	723	44,229	5,286	17	-	130,050
27,042	4,640	23	8,462	3,362	11	-	122,141
1,156,792	56,082	700	35,767	1,924	6	-	7,909
1,179,256	59,098	712	43,076	5,146	33	2,050	175,391
26,138	3,581	21	8,028	3,294	14	882	168,143
1,153,118	55,517	691	35,048	1,852	19	1,168	7,248
1,179,285	58,876	705	42,256	4,959	34	2,050	165,187
28,181	3,813	22	8,126	3,237	14	882	158,688
1,151,104	55,063	683	34,130	1,722	20	1,168	6,499
1,176,672	60,063	703	42,204	4,915	35	2,360	154,955
29,242	4,080	22	8,127	3,175	14	882	149,233
1,147,430	55,983	681	34,077	1,740	21	1,478	5,722

表 11. 房屋稅稅源(續 3)
(二)按房屋構造別公有私有分

面積單位：平方公尺

金額單元：新臺幣千元

年 期 別 By Year Term	合 計 Total			鋼 骨	
	棟 數 Number of Houses	面 積 Area	現 值 Value	棟 數 Number of Houses	
民國 90 年 6 月底 End of June 2001	小 計 Sub-Total	1,448,891	191,976,737	554,360,432	18,735
	公 有 Public	7,483	3,970,730	8,798,737	17
	私 有 Private	1,441,408	188,006,007	545,561,695	18,718
民國 91 年 6 月底 End of June 2002	小 計 Sub-Total	1,466,135	196,139,749	563,372,023	20,354
	公 有 Public	8,026	4,348,121	9,923,020	17
	私 有 Private	1,458,109	191,791,628	553,449,003	20,337
民國 92 年 6 月底 End of June 2003	小 計 Sub-Total	1,483,077	200,159,082	573,997,979	22,126
	公 有 Public	8,256	4,462,620	10,453,176	313
	私 有 Private	1,474,821	195,696,462	563,544,803	21,813
民國 93 年 6 月底 End of June 2004	小 計 Sub-Total	1,494,403	203,082,584	578,324,057	23,057
	公 有 Public	7,678	4,451,316	9,806,926	222
	私 有 Private	1,486,725	198,631,268	568,517,131	22,835
民國 94 年 6 月底 End of June 2005	小 計 Sub-Total	1,509,062	206,518,413	583,694,161	23,168
	公 有 Public	7,224	4,506,942	9,886,320	106
	私 有 Private	1,501,838	202,011,471	573,807,841	23,062
民國 95 年 6 月底 End of June 2006	小 計 Sub-Total	1,522,151	209,886,475	596,119,163	24,212
	公 有 Public	7,009	4,728,311	10,698,389	110
	私 有 Private	1,515,142	205,158,164	585,420,774	24,102
民國 96 年 6 月底 End of June 2007	小 計 Sub-Total	1,564,975	218,797,070	624,678,823	26,468
	公 有 Public	7,472	4,841,541	11,196,980	110
	私 有 Private	1,557,503	213,955,529	613,481,843	26,358
民國 97 年 6 月底 End of June 2008	小 計 Sub-Total	1,611,168	242,072,929	713,477,944	28,646
	公 有 Public	7,382	4,844,563	11,174,969	115
	私 有 Private	1,603,786	237,228,366	702,302,975	28,531
民國 98 年 6 月底 End of June 2009	小 計 Sub-Total	1,648,423	276,118,617	737,288,609	30,609
	公 有 Public	7,545	4,898,163	11,226,179	114
	私 有 Private	1,640,878	271,220,454	726,062,430	30,495
民國 99 年 6 月底 End of June 2010	小 計 Sub-Total	1,680,948	251,440,674	755,087,356	32,811
	公 有 Public	7,348	4,851,458	10,954,497	114
	私 有 Private	1,673,600	246,589,216	744,132,859	32,697

資料來源：根據本處公務統計報表(2613-02-07-2)編製。

Table 11. Sources of House Tax(Cont.3)
(II) Classified by Public or Private House Structures

混 凝 土 造 Steeled Concrete		鋼 筋 混 凝 土 及 預 鑄 造 Concrete & Reinforced Prefabricated			鋼 筋 混 凝 土 加 強 磚 造 Ferroconcrete Brick		
面 積 Area	現 值 Value	棟 數 Number of Houses	面 積 Area	現 值 Value	棟 數 Number of Houses	面 積 Area	現 值 Value
4,331,157	30,354,253	1,222,368	156,380,267	488,448,550	133,048	20,726,380	26,456,497
56,811	230,833	2,312	2,890,436	7,293,857	2,156	586,964	757,500
4,274,346	30,123,420	1,220,056	153,489,831	481,154,693	130,892	20,139,416	25,698,997
4,694,277	31,676,778	1,238,382	160,103,581	496,369,617	132,824	20,677,561	26,020,681
56,811	228,093	2,859	3,273,149	8,452,775	2,151	582,648	736,003
4,637,466	31,448,685	1,235,523	156,830,432	487,916,842	130,673	20,094,913	25,284,678
5,391,038	35,960,255	1,253,829	163,237,222	502,714,204	132,821	20,775,528	25,844,229
150,428	928,777	2,920	3,319,114	8,437,855	2,116	572,150	712,420
5,240,610	35,031,478	1,250,909	159,918,108	494,276,349	130,705	20,203,378	25,131,809
5,891,114	37,940,132	1,264,186	165,354,914	504,863,792	132,743	20,825,878	25,577,387
137,420	516,726	2,446	3,322,329	8,225,509	2,107	569,898	695,827
5,753,694	37,423,406	1,261,740	162,032,585	496,638,283	130,636	20,255,980	24,881,560
6,154,355	38,765,899	1,278,146	168,037,239	508,968,148	132,634	20,838,826	25,263,878
126,644	444,291	2,247	3,401,848	8,387,049	2,091	575,392	695,318
6,027,711	38,321,608	1,275,899	164,635,391	500,581,099	130,543	20,263,434	24,568,560
7,151,501	46,883,585	1,280,703	168,374,594	510,797,993	131,344	20,309,947	24,592,632
150,775	588,184	2,099	3,618,879	9,142,025	2,049	577,955	678,468
7,000,726	46,295,401	1,278,604	164,755,715	501,655,968	129,295	19,731,992	23,914,164
7,884,824	51,137,986	1,319,109	175,619,275	534,114,107	131,864	20,420,151	24,323,800
153,266	584,659	2,596	3,734,484	9,669,669	2,028	574,770	659,357
7,731,558	50,553,327	1,316,513	171,884,791	524,444,438	129,836	19,845,381	23,664,443
11,401,147	71,489,282	1,361,783	194,521,294	601,664,834	131,961	20,418,275	23,957,643
163,614	644,896	2,571	3,744,286	9,622,732	2,017	560,680	633,252
11,237,533	70,844,386	1,359,212	190,777,008	592,042,102	129,944	19,857,595	23,324,391
11,987,725	74,844,458	1,396,438	227,665,933	622,220,211	131,898	20,388,224	23,530,011
161,599	622,970	2,761	3,806,427	9,715,331	2,001	555,276	618,940
11,826,126	74,221,488	1,393,677	223,859,506	612,504,880	129,897	19,832,948	22,911,071
12,758,295	80,033,750	1,426,157	201,948,961	634,843,572	132,036	20,400,095	23,213,946
161,599	618,959	2,591	3,767,458	9,466,273	1,994	550,402	605,769
12,596,696	79,414,791	1,423,566	198,181,503	625,377,299	130,042	19,849,693	22,608,177

Area Unit : m²

Amount Unit : NT\$1,000

表 11. 房屋稅稅源(續 4)
(二)按房屋構造別公有私有分

面積單位：平方公尺

金額單元：新臺幣千元

年 期 別 By Year Term	鋼 鐵 造 Metal			磚	
	棟 數 Number of Houses	面 積 Area	現 值 Value	棟 數 Number of Houses	
民國 90 年 6 月底 End of June 2001	小 計 Sub-Total	8,081	4,589,070	6,569,961	46,196
	公 有 Public	77	77,280	340,120	2,118
	私 有 Private	8,004	4,511,790	6,229,841	44,078
民國 91 年 6 月底 End of June 2002	小 計 Sub-Total	8,369	4,742,263	6,792,479	45,907
	公 有 Public	75	75,320	331,192	2,125
	私 有 Private	8,294	4,666,943	6,461,287	43,782
民國 92 年 6 月底 End of June 2003	小 計 Sub-Total	8,707	4,855,773	6,952,838	45,431
	公 有 Public	64	59,655	193,856	2,047
	私 有 Private	8,643	4,796,118	6,758,982	43,384
民國 93 年 6 月底 End of June 2004	小 計 Sub-Total	9,278	5,145,655	7,437,812	45,066
	公 有 Public	68	61,011	191,102	2,040
	私 有 Private	9,210	5,084,644	7,246,710	43,026
民國 94 年 6 月底 End of June 2005	小 計 Sub-Total	10,435	5,663,226	8,198,936	44,723
	公 有 Public	68	61,217	187,906	1,961
	私 有 Private	10,367	5,602,009	8,011,030	42,762
民國 95 年 6 月底 End of June 2006	小 計 Sub-Total	17,037	7,801,452	11,015,775	49,762
	公 有 Public	85	65,612	184,544	1,929
	私 有 Private	16,952	7,735,840	10,831,231	47,833
民國 96 年 6 月底 End of June 2007	小 計 Sub-Total	18,633	8,606,829	12,200,908	49,769
	公 有 Public	84	65,005	179,669	1,923
	私 有 Private	18,549	8,541,824	12,021,239	47,846
民國 97 年 6 月底 End of June 2008	小 計 Sub-Total	20,100	9,461,049	13,426,939	49,631
	公 有 Public	84	65,005	172,342	1,869
	私 有 Private	20,016	9,396,044	13,254,597	47,762
民國 98 年 6 月底 End of June 2009	小 計 Sub-Total	20,961	9,820,454	13,804,264	49,488
	公 有 Public	84	65,005	168,551	1,863
	私 有 Private	20,877	9,755,449	13,635,713	47,625
民國 99 年 6 月底 End of June 2010	小 計 Sub-Total	21,546	10,084,102	14,119,012	49,428
	公 有 Public	83	63,729	163,385	1,852
	私 有 Private	21,463	10,020,373	13,955,627	47,576

Table 11. Sources of House Tax(Cont.4)
(II) Classified by Public or Private House Structures

石 造		老 砧 石 造			卵 石 混 凝 土 造		
Brick		Lo-Ko Stone			Concrete & Pebble		
面 積	現 值	棟 數	面 積	現 值	棟 數	面 積	現 值
Area	Value	Number of Houses	Area	Value	Number of Houses	Area	Value
4,095,658	1,787,535	117	8,888	2,340	12	1,750	2,837
257,392	108,312	3	154	30	-	-	-
3,838,266	1,679,223	114	8,734	2,310	12	1,750	2,837
4,081,621	1,777,170	117	8,888	2,300	12	1,750	2,798
258,693	107,507	3	154	29	-	-	-
3,822,928	1,669,663	114	8,734	2,271	12	1,750	2,798
4,064,932	1,770,443	117	8,888	2,298	13	1,976	2,962
260,334	109,498	3	154	28	-	-	-
3,804,598	1,660,945	114	8,734	2,270	13	1,976	2,962
4,039,317	1,739,952	116	8,874	2,257	13	1,976	2,918
259,540	104,971	3	154	28	-	-	-
3,779,777	1,634,981	113	8,720	2,229	13	1,976	2,918
4,010,246	1,714,900	116	8,874	2,215	13	1,976	2,875
251,319	99,748	3	154	27	-	-	-
3,758,927	1,615,152	113	8,720	2,188	13	1,976	2,875
4,619,414	2,589,098	116	8,420	1,997	14	1,400	1,127
240,913	83,192	3	154	27	-	-	-
4,378,501	2,505,906	113	8,266	1,970	14	1,400	1,127
4,629,536	2,560,353	117	8,920	2,322	14	1,400	1,110
240,362	81,925	3	154	26	-	-	-
4,389,174	2,478,428	114	8,766	2,296	14	1,400	1,110
4,641,706	2,555,615	116	8,876	2,281	14	1,400	1,094
237,693	80,247	3	154	25	-	-	-
4,404,013	2,475,368	113	8,722	2,256	14	1,400	1,094
4,628,242	2,517,259	116	8,875	2,237	15	1,479	1,149
236,970	79,119	3	154	24	-	-	-
4,391,272	2,438,140	113	8,721	2,213	15	1,479	1,149
4,624,913	2,516,953	115	8,874	2,245	15	1,479	1,180
235,858	78,756	3	154	23	-	-	-
4,389,055	2,438,197	112	8,720	2,222	15	1,479	1,180

Area Unit : m²

Amount Unit : NT\$1,000

表 11. 房屋稅稅源(續 5)
(二)按房屋構造別公有私有分

面積單位：平方公尺

金額單元：新臺幣千元

年 期 別 By Year Term	木 造			土	
	棟 數 Number of Houses	面 積 Area	現 值 Value	棟 數 Number of Houses	
民國 90 年 6 月底 End of June 2001	小 計 Sub-Total	4,678	411,834	141,821	14,909
	公 有 Public	722	81,508	25,897	73
	私 有 Private	3,956	330,326	115,924	14,836
民國 91 年 6 月底 End of June 2002	小 計 Sub-Total	4,643	405,808	137,548	14,785
	公 有 Public	718	81,161	25,777	73
	私 有 Private	3,925	324,647	111,771	14,712
民國 92 年 6 月底 End of June 2003	小 計 Sub-Total	4,621	402,024	135,434	14,697
	公 有 Public	714	80,600	25,491	74
	私 有 Private	3,907	321,424	109,943	14,623
民國 93 年 6 月底 End of June 2004	小 計 Sub-Total	4,561	392,754	126,408	14,672
	公 有 Public	714	80,779	25,637	73
	私 有 Private	3,847	311,975	100,771	14,599
民國 94 年 6 月底 End of June 2005	小 計 Sub-Total	4,504	381,495	122,619	14,615
	公 有 Public	671	70,254	22,430	72
	私 有 Private	3,833	311,241	100,189	14,543
民國 95 年 6 月底 End of June 2006	小 計 Sub-Total	4,547	394,531	140,842	13,676
	公 有 Public	658	68,029	21,322	63
	私 有 Private	3,889	326,502	119,520	13,613
民國 96 年 6 月底 End of June 2007	小 計 Sub-Total	4,554	398,072	142,179	13,707
	公 有 Public	652	67,506	21,127	63
	私 有 Private	3,902	330,566	121,052	13,644
民國 97 年 6 月底 End of June 2008	小 計 Sub-Total	4,509	394,800	140,621	13,663
	公 有 Public	647	67,136	21,007	63
	私 有 Private	3,862	327,664	119,614	13,600
民國 98 年 6 月底 End of June 2009	小 計 Sub-Total	4,502	394,094	139,998	13,657
	公 有 Public	643	66,738	20,857	63
	私 有 Private	3,859	327,356	119,141	13,594
民國 99 年 6 月底 End of June 2010	小 計 Sub-Total	4,473	392,719	136,765	13,629
	公 有 Public	635	66,263	21,020	63
	私 有 Private	3,838	326,456	115,745	13,566

Table 11. Sources of House Tax(Cont.5)
(II) Classified by Public or Private House Structures

Area Unit : m²
Amount Unit : NT\$1,000

磚 造		竹 造			其 它		
Earthen Brick		Bamboo			Other		
面 積	現 值	棟 數	面 積	現 值	棟 數	面 積	現 值
Area	Value	Number of Houses	Area	Value	Number of Houses	Area	Value
1,391,439	592,857	747	40,294	3,781	-	-	-
19,649	42,174	5	536	14	-	-	-
1,371,790	550,683	742	39,758	3,767	-	-	-
1,383,582	588,715	742	40,418	3,937	-	-	-
19,649	41,630	5	536	14	-	-	-
1,363,933	547,085	737	39,882	3,923	-	-	-
1,382,489	611,313	715	39,212	4,003	-	-	-
19,649	45,237	5	536	14	-	-	-
1,362,840	566,076	710	38,676	3,989	-	-	-
1,383,254	629,462	711	38,848	3,937	-	-	-
19,649	47,112	5	536	14	-	-	-
1,363,605	582,350	706	38,312	3,923	-	-	-
1,383,395	650,839	708	38,781	3,852	-	-	-
19,578	49,537	5	536	14	-	-	-
1,363,817	601,302	703	38,245	3,838	-	-	-
1,180,918	60,891	724	44,298	5,363	16	-	29,860
5,457	133	5	537	15	8	-	479
1,175,461	60,758	719	43,761	5,348	8	-	29,381
1,183,834	60,722	723	44,229	5,286	17	-	130,050
5,457	133	5	537	15	8	-	400
1,178,377	60,589	718	43,692	5,271	9	-	129,650
1,179,256	59,098	712	43,076	5,146	33	2,050	175,391
5,458	133	5	537	15	8	0	320
1,173,798	58,965	707	42,539	5,131	25	2,050	175,071
1,179,285	58,876	705	42,256	4,959	34	2,050	165,187
5,457	132	5	537	15	8	0	240
1,173,828	58,744	700	41,719	4,944	26	2,050	164,947
1,176,672	60,063	703	42,204	4,915	35	2,360	154,955
5,458	134	5	537	17	8	0	161
1,171,214	59,929	698	41,667	4,898	27	2,360	154,794

表 11. 房屋稅稅源(續 6 完)
(三)按房屋使用別分

面積單位：平方公尺

金額單元：新臺幣千元

年 期 別 By Year Term	總 計 Grand Total			應	
	合 計 Total	公 有 Public	私 有 Private	小 計 Sub-Total	
民國 90 年 6 月底 End of June 2001	棟數 Number of Houses	1,448,891	7,483	1,441,408	1,317,436
	面積 Area	191,976,737	3,970,730	188,006,007	157,331,182
	現值 Value	554,360,432	8,798,737	545,561,695	474,143,772
民國 91 年 6 月底 End of June 2002	棟數 Number of Houses	1,466,135	8,026	1,458,109	1,331,121
	面積 Area	196,139,749	4,348,121	191,791,628	159,790,789
	現值 Value	563,372,023	9,923,020	553,449,003	478,039,994
民國 92 年 6 月底 End of June 2003	棟數 Number of Houses	1,483,077	8,256	1,474,821	1,346,033
	面積 Area	200,159,082	4,462,620	195,696,462	162,646,152
	現值 Value	573,997,979	10,453,176	563,544,803	485,819,983
民國 93 年 6 月底 End of June 2004	棟數 Number of Houses	1,494,403	7,678	1,486,725	1,356,539
	面積 Area	203,082,584	4,451,316	198,631,268	164,666,798
	現值 Value	578,324,057	9,806,926	568,517,131	488,876,146
民國 94 年 6 月底 End of June 2005	棟數 Number of Houses	1,509,062	7,224	1,501,838	1,368,143
	面積 Area	206,518,413	4,506,942	202,011,471	167,169,186
	現值 Value	583,694,161	9,886,320	573,807,841	492,623,017
民國 95 年 6 月底 End of June 2006	棟數 Number of Houses	1,522,151	7,009	1,515,142	1,377,915
	面積 Area	209,886,475	4,728,311	205,158,164	169,003,376
	現值 Value	596,119,163	10,698,389	585,420,774	496,273,252
民國 96 年 6 月底 End of June 2007	棟數 Number of Houses	1,564,975	7,472	1,557,503	1,416,025
	面積 Area	218,797,070	4,841,541	213,955,529	175,405,509
	現值 Value	624,678,823	11,196,980	613,481,843	517,292,374
民國 97 年 6 月底 End of June 2008	棟數 Number of Houses	1,611,168	7,382	1,603,786	1,456,156
	面積 Area	242,072,929	4,844,562	237,228,367	193,127,526
	現值 Value	713,477,944	11,174,969	702,302,975	586,187,229
民國 98 年 6 月底 End of June 2009	棟數 Number of Houses	1,648,423	7,545	1,640,878	1,490,170
	面積 Area	276,118,617	4,898,163	271,220,454	224,518,725
	現值 Value	737,288,609	11,226,179	726,062,430	600,309,733
民國 99 年 6 月底 End of June 2010	棟數 Number of Houses	1,680,948	7,348	1,673,600	1,518,733
	面積 Area	251,440,674	4,851,458	246,589,216	197,707,243
	現值 Value	755,087,356	10,954,497	744,132,859	611,291,824

Table 11. Sources of House Tax(Cont.6 End)

(III) Classified by House Use

Area Unit : m²

Amount Unit : NT\$1,000

稅 房 屋 Taxable House				免 稅 房 屋 Exempt House		
住 家 Residence		非 住 家 Non-Residence		小 計 Sub-Total	公 有 Public	私 有 Private
公 有 Public	私 有 Private	公 有 Public	私 有 Private			
732	1,136,346	432	179,926	131,455	6,319	125,136
137,247	114,290,002	384,235	42,519,698	34,645,555	3,449,248	31,196,307
507,306	354,527,598	1,109,592	117,999,276	80,216,660	7,181,839	73,034,821
476	1,147,727	448	182,470	135,014	7,102	127,912
107,594	115,668,881	433,876	43,580,438	36,348,960	3,806,651	32,542,309
273,554	356,298,959	1,182,852	120,284,629	85,332,029	8,466,614	76,865,415
574	1,162,414	390	182,655	137,044	7,292	129,752
93,354	117,723,300	441,672	44,387,826	37,512,930	3,927,594	33,585,336
281,033	361,091,836	1,424,864	123,022,250	88,177,996	8,747,279	79,430,717
488	1,172,447	414	183,190	137,864	6,776	131,088
83,167	119,031,957	468,627	45,083,047	38,415,786	3,899,522	34,516,264
257,030	363,511,402	1,125,857	123,981,857	89,447,911	8,424,039	81,023,872
443	1,183,532	413	183,755	140,919	6,368	134,551
80,386	120,421,880	480,982	46,185,938	39,349,227	3,945,574	35,403,653
249,274	365,281,443	1,141,104	125,951,196	91,071,144	8,495,942	82,575,202
306	1,193,743	434	183,432	144,236	6,269	137,967
63,300	121,491,841	535,400	46,912,835	40,883,099	4,129,611	36,753,488
153,010	367,226,566	1,263,708	127,629,968	99,845,911	9,281,671	90,564,240
801	1,227,091	447	187,686	148,950	6,224	142,726
123,840	125,585,933	542,194	49,153,542	43,391,561	4,175,507	39,216,054
558,278	381,902,776	1,276,479	133,554,841	107,386,449	9,362,223	98,024,226
807	1,257,434	503	197,412	155,012	6,072	148,940
123,239	129,840,921	562,793	62,600,573	48,945,403	4,158,530	44,786,873
551,494	400,885,855	1,338,899	183,410,981	127,290,715	9,284,576	118,006,139
805	1,287,766	508	201,091	158,253	6,232	152,021
123,378	133,941,392	549,617	89,904,338	51,599,892	4,225,168	47,374,724
547,935	418,869,626	1,288,336	179,603,836	136,978,876	9,389,908	127,588,968
815	1,313,140	510	204,268	162,215	6,023	156,192
124,832	137,318,413	546,351	59,717,647	53,733,431	4,180,275	49,553,156
543,176	434,324,794	1,263,569	175,160,285	143,795,532	9,147,752	134,647,780

表 12. 使用牌照稅稅源

單位：件

會計年度別 Fiscal Year	總計 Total		小客車 Small Passenger Vehicles	
	應稅 Taxable	免稅 Exempt	應稅 Taxable	免稅 Exempt
民國 90 年度 2001	828,020	10,259	714,772	8,700
民國 91 年度 2002	837,023	11,748	723,603	10,551
民國 92 年度 2003	864,751	11,770	747,484	10,921
民國 93 年度 2004	904,333	13,339	780,538	12,438
民國 94 年度 2005	933,851	14,491	804,322	13,758
民國 95 年度 2006	900,656	15,769	766,831	14,998
民國 96 年度 2007	891,798	11,234	764,188	10,540
民國 97 年度 2008	877,779	10,938	743,545	10,101
民國 98 年度 2009	878,389	8,811	744,828	7,993
民國 99 年度 2010	906,629	12,263	768,342	10,999

資料來源：根據本處公務統計報表（2613-02-08-2）編製。

Table 12. Sources of Vehicle License Tax

Unit : Set

大 客 車 Large Passenger Vehicles		載 貨 汽 車 Truck		農村拼裝車及牽引車 Farming Vehicle & Tractor		機 器 腳 踏 車 Motorcycle	
應 稅 Taxable	免 稅 Exempt	應 稅 Taxable	免 稅 Exempt	應 稅 Taxable	免 稅 Exempt	應 稅 Taxable	免 稅 Exempt
1,163	1,387	107,982	172	3,676	-	427	-
1,099	910	107,906	287	3,588	-	827	-
1,088	698	110,163	116	3,654	-	2,362	35
1,190	689	114,646	134	3,949	-	4,010	78
1,268	426	117,015	189	5,575	-	5,671	118
1,327	509	119,798	212	4,960	-	7,740	50
1,269	466	119,207	228	4,182	-	2,952	-
1,357	577	117,737	260	4,229	-	10,911	-
1,368	426	116,262	392	4,055	-	11,876	-
1,533	871	119,179	393	4,150	-	13,425	-

表 13. 契稅稅源

單位：新臺幣千元

會計年度別 Fiscal Year	合 計 Total			契 價 Deed Value
	件 數 Cases			
	小 計 Sub-Total	應 稅 Taxable	免 稅 Exempt	
民國 90 年度 2001	77,616	77,616	...	35,843,475
民國 91 年度 2002	94,793	94,793	...	38,524,910
民國 92 年度 2003	102,374	102,374	...	40,926,606
民國 93 年度 2004	112,540	111,680	860	41,550,144
民國 94 年度 2005	108,422	107,913	509	40,101,395
民國 95 年度 2006	120,081	115,959	4,122	46,632,166
民國 96 年度 2007	119,419	112,561	6,858	48,118,316
民國 97 年度 2008	110,189	103,353	6,836	45,345,044
民國 98 年度 2009	124,899	119,449	5,450	52,861,967
民國 99 年度 2010	123,947	118,428	5,519	53,232,880
第一季(99年1至3月) 1st Qua.	28,296	26,389	1,907	12,029,269
第二季(99年4至6月) 2nd Qua.	33,392	31,900	1,492	14,298,556
第三季(99年7至9月) 3rd Qua.	27,888	27,133	755	11,749,334
第四季(99年10至12月) 4th Qua.	34,371	33,006	1,365	15,155,721

資料來源：根據契稅徵收季報表表號[2613-02-11-2]編報。

附 註：契價不包括免稅資料。

Table 13. Sources of Deed Tax

Unit : NT\$1,000

買 賣 契 Sale				典 權 契 Mortgage			
件 數 Cases			契 價 Deed Value	件 數 Cases			契 價 Deed Value
小 計 Sub-Total	應 稅 Taxable	免 稅 Exempt		小 計 Sub-Total	應 稅 Taxable	免 稅 Exempt	
68,917	68,917	...	30,636,332	1	1	...	13
87,388	87,388	...	35,852,184	2	2	...	1,663
93,905	93,905	...	38,267,806	2	2	...	897
104,540	104,109	431	39,212,424	4	4	...	920
100,961	100,471	490	37,980,612	1	1	...	655
112,462	108,350	4,112	44,156,523	-	-	-	-
110,843	103,985	6,858	44,845,984	3	3	-	634
102,215	95,404	6,811	42,967,615	-	-	-	-
116,470	111,025	5,445	50,305,567	-	-	-	-
114,198	108,728	5,470	49,611,788	1	1	-	196
25,897	23,995	1,902	11,302,419	-	-	-	-
31,050	29,589	1,461	13,488,722	-	-	-	-
25,715	24,966	749	11,051,873	-	-	-	-
31,536	30,178	1,358	13,768,774	1	1	-	196

表 13. 契稅稅源(續 1 完)

單位：新臺幣千元

會計年度別 Fiscal Year	交換契 Exchange			
	件數 Cases			契價 Deed Value
	小計 Sub-Total	應稅 Taxable	免稅 Exempt	
民國 90 年度 2001	2,681	2,681	-	3,217,536
民國 91 年度 2002	957	957	-	741,415
民國 92 年度 2003	843	843	-	590,080
民國 93 年度 2004	631	631	-	417,027
民國 94 年度 2005	579	579	-	306,844
民國 95 年度 2006	853	852	1	584,023
民國 96 年度 2007	1,059	1,059	-	1,155,285
民國 97 年度 2008	542	542	-	392,026
民國 98 年度 2009	649	649	-	458,899
民國 99 年度 2010	1,118	1,116	2	1,278,807
第一季(99年1至3月) 1st Qua.	155	155	-	123,175
第二季(99年4至6月) 2nd Qua.	233	231	2	254,971
第三季(99年7至9月) 3rd Qua.	160	160	-	146,033
第四季(99年10至12月) 4th Qua.	570	570	-	754,628

資料來源：根據契稅徵收季報表表號[2613-02-11-2]編報。

附註：契價不包括免稅資料。

Table 13. Sources of Deed Tax(Cont.1 End)

Unit : NT\$1,000

贈與契 Donation				分割契 Division				占有契 Possession			
件數 Cases			契價 Deed Value	件數 Cases			契價 Deed Value	件數 Cases			契價 Deed Value
小計 Sub-Total	應稅 Taxable	免稅 Exempt		小計 Sub-Total	應稅 Taxable	免稅 Exempt		小計 Sub-Total	應稅 Taxable	免稅 Exempt	
5,956	5,956	-	1,966,207	61	61	-	23,387	-	-	-	-
6,361	6,361	-	1,898,598	85	85	-	31,050	-	-	-	-
7,474	7,474	-	2,002,741	150	150	-	65,082	-	-	-	-
6,863	6,858	5	1,877,858	502	78	-	41,915	-	-	-	-
6,804	6,803	1	1,802,674	77	59	18	10,610	-	-	-	-
6,694	6,694	-	1,874,302	71	62	9	16,635	1	1	-	683
7,439	7,439	-	2,098,813	74	74	-	16,922	1	1	-	678
7,351	7,349	2	1,959,333	81	58	23	26,070	-	-	-	-
7,728	7,723	5	2,059,963	52	52	0	37,538	-	-	-	-
8,569	8,556	13	2,338,791	61	27	34	3,298	-	-	-	-
2,230	2,228	2	602,521	14	11	3	1,155	-	-	-	-
2,079	2,078	1	554,115	30	2	28	748	-	-	-	-
1,998	1,995	3	550,204	15	12	3	1,224	-	-	-	-
2,262	2,255	7	631,951	2	2	0	171	-	-	-	-

表 14. 娛樂稅稅源

單位：家數

會計年度別 Fiscal Year	娛 樂 業 家 數							
	合 計 Total	電 影 Movies	歌 廳 Singing Hall	撞球場 Billiards Halls	保齡球館 Bowling Alleys	高爾夫球 Golf Clubs	舞廳(場) Dance Halls	電動玩具 Video Games
民國 90 年度 2001	1,304	71	-	241	23	28	2	579
民國 91 年度 2002	1,650	69	-	190	20	26	3	763

資料來源：根據本處公務統計報表（2613-02-13-2）編製。

附 註：1. 每人平均娛樂次數以各該年度中人口數計算。

2. 92 年度起改採新表格式，因無售票張數資料，故不再計列每人平均娛樂次數。

Table 14. Sources of Amusement Tax

Unit : Csae

Amusement Place							售票張數 No.of Tickets	每人平均 娛樂次數 Average of Per Capita
有娛樂節 目飲食業 Entertainment Restaurants	視聽視唱業 (MTV、KTV)		其他 Other	臨時公演 Temporary Performa- nce in Public	遊樂場所 Amusement Place	山地歌舞 Mountai- nous region dance		
-	4	343	2	4	5	2	2,101,974	0.58
-	3	487	73	6	8	2	2,314,207	0.64

表 14. 娛樂稅稅源(續 1 完)

單位：家數

會計年度別 Fiscal Year	娛 樂 業 家 數					
	合計 Total	電影 Movies	歌廳 Singing Hall	撞球場 Billiards Halls	保齡球館 Bowling Alleys	高爾夫球 Golf Clubs
民國 92 年度 2003	1,863	66	-	155	13	26
民國 93 年度 2004	2,004	52	-	139	16	27
民國 94 年度 2005	2,123	51	-	125	16	39
民國 95 年度 2006	2,306	51	-	128	16	29
民國 96 年度 2007	2,126	41	-	-	-	31
民國 97 年度 2008	2,147	39	-	-	-	29
民國 98 年度 2009	2,035	39	-	-	-	29
民國 99 年度 2010	1,892	29	-	-	-	27
99 年 1 月 Jan.	2,010	37	-	-	-	29
2 月 Feb.	1,997	39	-	-	-	29
3 月 Mar.	1,988	38	-	-	-	27
4 月 Apr.	1,983	38	-	-	-	29
5 月 May	1,951	34	-	-	-	29
6 月 June	1,931	33	-	-	-	29
7 月 July	1,949	33	-	-	-	29
8 月 Aug.	1,943	33	-	-	-	29
9 月 Sept.	1,949	32	-	-	-	29
10 月 Oct.	1,935	32	-	-	-	29
11 月 Nov.	1,932	30	-	-	-	29
12 月 Dec.	1,892	29	-	-	-	27

資料來源：根據本處公務統計報表（2613-02-13-2）編製。

Table 14. Sources of Amusement Tax(Cont.1 End)

Unit : Csaе

Amusement Place					
舞廳(場) Dance Halls	電子遊戲機 Electric Toys	有節目飲食業 Entertainment Restaurants	視聽視唱業 (KTV&MTV)	其 他 Other	臨時公演 Temporary Performance in Public
5	803	-	718	70	7
5	870	-	794	88	13
5	811	-	904	161	11
6	602	-	1,224	239	11
5	480	-	1,252	294	23
6	390	-	1,242	428	13
5	159	-	1,209	582	12
4	129	-	1,156	536	11
5	159	-	1,191	579	10
5	154	-	1,197	570	3
5	157	-	1,201	554	6
5	156	-	1,203	546	6
5	156	-	1,182	537	8
4	152	-	1,178	528	7
4	148	-	1,183	536	16
4	148	-	1,189	532	8
4	148	-	1,190	536	10
4	145	-	1,175	539	11
4	130	-	1,179	556	4
4	129	-	1,156	536	11

表15. 各項稅捐劃解百分率一覽表

單位：%

庫 別 Treasury	中 央 收 入 Central	
	國 庫 National Treasury	中 央 統 籌 款 Distribution of Central Gov't
稅 目 Item of Tax		
1. 國 稅 National Taxes		
所 得 稅 Income Tax	90	10
遺 產 及 贈 與 稅 Inheritance Gift Tax	50(20)	-
關 稅 Customs Duties	100	-
營 業 稅 Business Tax	60	40
貨 物 稅 Commodity Tax	90	10
菸 酒 稅 Tobacco and Alcohol Tax	80	20
証 券 交 易 稅 Securities Transactions Tax	100	-
期 貨 交 易 稅 Futures Transactions Tax	100	-
礦 區 稅 Mining Concession Tax	100	-
2. 直 轄 市 及 縣 (市) 稅 Municipality and County (City) Taxes		
地 價 稅 Land Value Tax	-	-
田 賦 Agricultural Land Tax	-	-
土 地 增 值 稅 Land Value Increment Tax	-	-
房 屋 稅 House Tax	-	-
使 用 牌 照 稅 Vehicle License Tax	-	-
契 稅 Deed Tax	-	-
印 花 稅 Stamp Tax	-	-
娛 樂 稅 Amusement Tax	-	-

備註：1. 88年1月25日修正公布財政收支劃分法，88年7月1日開始實施。

2. 田賦目前停徵。

3. 菸酒稅中央80%，直轄市及縣市合計20%（其中18%按人口比例分配直轄市及臺灣省內各縣市，2%按人口比例分配福建省金門、連江兩縣）。

4. 營業稅劃解係依總收入減除提撥之統一發票獎金後之40%由中央統籌分配地方，故劃解比率為國庫61.2%、中央統籌38.8%。

5. 依「行政院金融重建基金設置及管理條例」第3條規定「本基金財源之一為：適用加值型及非加值型營業稅法第11條第1項規定之各業，自中華民國91年1月起至99年12月底9年期間之營業稅稅款。」。

Table 15. The Distribution Rate of Current Taxes

Unit : %

直轄市及縣(市)庫收入 Municipality and County (City)				
直轄市 Municipality	合計 Total	縣(市)庫 County(City) Treasury	縣統籌分配專戶 Distribution of County Gov't	鄉鎮庫 Township Treasuries
-	-	-	-	-
50	80-	-	-	80
-	-	-	-	-
-	-	-	-	-
-	-	-	-	-
-	-	-	-	-
-	-	-	-	-
100	100	50	20	30
100	100	-	-	100
100	100	100	-	-
100	100	40	20	40
100	100	100	-	-
100	100	-	20	80
100	100	100	-	-
100	100	-	-	100

表16. 各項稅捐現行稅率表
Table 16. Current Tax Rates for Taxation

稅 別 Items of Tax	課 徵 標 的 及 稅 率 Taxation objects and tax rates																					
地 價 稅	<p>一、都市土地之自用住宅用地面積在 3 公畝以內或非都市土地面積未超過 7 公畝部份，按申報地價數額千分之 2 徵收。</p> <p>二、工業用地或工廠用地按申報地價數額千分之 10 徵收。</p> <p>三、都市計畫公共設施保留地保留期間仍為建築使用者，除自用住宅用地依自用住宅用地稅率課徵外，統按申報地價數額千分之 6 徵收，(公共設施保留地保留期間未作任何使用並與使用中之土地隔離者，免徵地價稅)。</p> <p>四、公有土地按公告地價千分之 10 課徵。</p> <p>五、土地所有權人的地價總額未超過累進起點地價時，其地價稅按其申報地價數額千分之 10 徵收，超過累進起點時按下列規定累進稅率課徵：</p> <ol style="list-style-type: none"> 1. 超過累進起點地價未達 5 倍者，就其超過部份課徵千分之 15。 2. 超過累進起點地價 5 倍至 10 倍者，就其超過部份課徵千分之 25。 3. 超過累進起點地價 10 倍至 15 者，就其超過部份課徵千分之 35。 4. 超過累進起點地價 15 倍至 20 倍者，就其超過部份課徵千分之 45。 5. 超過累進起點地價 20 倍以上者，就其超過部份課徵千分之 55。 																					
	<table border="1"> <thead> <tr> <th data-bbox="392 1143 921 1202">土 地 類 別</th> <th data-bbox="921 1143 1178 1202">稅 率 (%)</th> </tr> </thead> <tbody> <tr> <td data-bbox="392 1202 921 1262">自用住宅用地</td> <td data-bbox="921 1202 1178 1262">2</td> </tr> <tr> <td data-bbox="392 1262 921 1322">公共設施保留地</td> <td data-bbox="921 1262 1178 1322">6</td> </tr> <tr> <td data-bbox="392 1322 921 1381">工業用地</td> <td data-bbox="921 1322 1178 1381">10</td> </tr> <tr> <td data-bbox="392 1381 921 1441">公有土地</td> <td data-bbox="921 1381 1178 1441">10</td> </tr> <tr> <td data-bbox="392 1441 921 1500">私有一般土地(1 級)</td> <td data-bbox="921 1441 1178 1500">10</td> </tr> <tr> <td data-bbox="392 1500 921 1560">私有一般土地(2 級)</td> <td data-bbox="921 1500 1178 1560">15</td> </tr> <tr> <td data-bbox="392 1560 921 1620">私有一般土地(3 級)</td> <td data-bbox="921 1560 1178 1620">25</td> </tr> <tr> <td data-bbox="392 1620 921 1679">私有一般土地(4 級)</td> <td data-bbox="921 1620 1178 1679">35</td> </tr> <tr> <td data-bbox="392 1679 921 1739">私有一般土地(5 級)</td> <td data-bbox="921 1679 1178 1739">45</td> </tr> <tr> <td data-bbox="392 1739 921 1799">私有一般土地(6 級)</td> <td data-bbox="921 1739 1178 1799">55</td> </tr> </tbody> </table>	土 地 類 別	稅 率 (%)	自用住宅用地	2	公共設施保留地	6	工業用地	10	公有土地	10	私有一般土地(1 級)	10	私有一般土地(2 級)	15	私有一般土地(3 級)	25	私有一般土地(4 級)	35	私有一般土地(5 級)	45	私有一般土地(6 級)
土 地 類 別	稅 率 (%)																					
自用住宅用地	2																					
公共設施保留地	6																					
工業用地	10																					
公有土地	10																					
私有一般土地(1 級)	10																					
私有一般土地(2 級)	15																					
私有一般土地(3 級)	25																					
私有一般土地(4 級)	35																					
私有一般土地(5 級)	45																					
私有一般土地(6 級)	55																					
Land Value Tax																						

表 16. 各項稅捐現行稅率表(續 1)
Table 16. Current Tax Rates for Taxation(Cont.1)

稅 別 Items of Tax	課 徵 標 的 及 稅 率 Taxation objects and tax rates	
土 地 增 值 稅 Land Value Increment Tax	一、一般土地稅率：按下列方式計算：	
	稅 級 別	計 算 公 式
	第 1 級	應徵稅額=土地漲價總數額【超過原規定地價或前次移轉時申報現值(按臺灣地區消費者物價總指數調整後)未達 100%者】*稅率 (20%)
	第 2 級	應徵稅額=土地漲價總數額【超過原規定地價或前次移轉時申報現值(按臺灣地區消費者物價總指數調整後)在 100%以上未達 200%者】x【稅率(30%)-【(30%-20%) x 減徵率】】- 累進差額(按臺灣地區消費者物價總指數調整後之原規定地價或前次移轉現值 x A) 註：持有土地年限未超過 20 年者，無減徵，A 為 0.10 持有土地年限超過 20 年以上者，減徵率為 20%，A 為 0.08 持有土地年限超過 30 年以上者，減徵率為 30%，A 為 0.07 持有土地年限超過 40 年以上者，減徵率為 40%，A 為 0.06
第 3 級	應徵稅額=土地漲價總數額【超過原規定地價或前次移轉時申報現值(按臺灣地區消費者物價總指數調整後)在 200%以上者】x【稅率(40%)-【(40%-20%) x 減徵率】】- 累進差額(按臺灣地區消費者物價總指數調整後之原規定地價或前次移轉現值 x B) 註：持有土地年限未超過 20 年者，無減徵，B 為 0.30 持有土地年限超過 20 年以上者，減徵率為 20%，B 為 0.24 持有土地年限超過 30 年以上者，減徵率為 30%，B 為 0.21 持有土地年限超過 40 年以上者，減徵率為 40%，B 為 0.18	
二、自用住宅用地稅率一律 10%		

表16. 各項稅捐現行稅率表(續2)

稅別 Item of Tax	汽缸 總排氣 量Exhust (立方公分) (CC)	稅額 Collection (新臺幣) (NT)	車輛種類 Model				
			小客車(每車乘人座位九人以下者) Small Passenger Vehicles(Seating 9or fewer)				
			自用 Private		營業用 Commercial		
			全年 Year	每日 Day	全年 Year	每期 Period	每日 Day
使 用 牌 照 稅 Vehicle License Tax	500 以下		1,620	4	900	450	2
	501-600		2,160	6	1,260	630	3
	601-1,200		4,320	12	2,160	1,080	6
	1,201-1,800		7,120	20	3,060	1,530	8
	1,801-2,400		11,230	31	6,480	3,240	18
	2,401-3,000		15,210	42	9,900	4,950	27
	3,001-4,200		28,220	77	16,380	8,190	45
	4,201-5,400		46,170	126	24,300	12,150	66
	5,401-6,600		69,690	191	33,660	16,830	92
	6,601-7,800		117,000	321	44,460	22,230	121
	7,801 以上		151,200	414	56,700	28,350	155

附註：1. 小客貨兩用車之稅額按自用小客車之稅額課徵。

2. 曳引車之稅額按貨車稅額加徵30%。

Table 16. Current Tax Rates for Taxation(Cont.2)

車輛種類 Model 汽缸 總排 氣量 Exhust (立方公分CC)	稅額 Collection (新臺幣) (NT)	大客車(每車乘人座 位在十人以上者) Large Passenger Vehicles (Seating 10 or more)			貨 車 Trucks			車輛種類 Model 汽缸 總排 氣量 Exhust (立方公分CC)	稅額 Collection (新臺幣) (NT)	機器腳踏車 Motorcycles	
		全年 Year	每期 Period	每日 Day	全年 Year	每期 Period	每日 Day			全年 Year	每日 Day
500 以下	-	-	-	900	450	2	150(含 150 以下)	-	-		
501-600	1,080	540	3	1,080	540	3					
601-1,200	1,800	900	5	1,800	900	5	151-250	800	2		
1,201-1,800	2,700	1,350	7	2,700	1,350	7	251-500	1,620	4		
1,801-2,400	3,600	1,800	10	3,600	1,800	10	501-600	2,160	6		
2,401-3,000	4,500	2,250	12	4,500	2,250	12	601-1,200	4,320	12		
3,001-3,600	5,400	2,700	15	5,400	2,700	15	1,201-1,800	7,120	20		
3,601-4,200	6,300	3,150	17	6,300	3,150	17	1,801 以上	11,230	31		
4,201-4,800	7,200	3,600	20	7,200	3,600	20					
4,801-5,400	8,100	4,050	22	8,100	4,050	22					
5,401-6,000	9,000	4,500	25	9,000	4,500	25					
6,001-6,600	9,900	4,950	27	9,900	4,950	27					
6,601-7,200	10,800	5,400	30	10,800	5,400	30					
7,201-7,800	11,700	5,850	32	11,700	5,850	32					
7,801-8,400	12,600	6,300	34	12,600	6,300	34					
8,401-9,000	13,500	6,750	37	13,500	6,750	37					
9,001-9,600	14,400	7,200	39	14,400	7,200	39					
9,601-10,200	15,300	7,650	42	15,300	7,650	42					
10,201 以上	16,200	8,100	44	16,200	8,100	44					

表 16. 各項稅捐現行稅率表(續 3)
Table 16. Current Tax Rates for Taxation(Cont.3)

稅 別 Items of Tax	課 徵 標 的 Taxation objects	稅 率 Tax rates
房 屋 稅 House Tax	住家用 按房屋現值課徵	1.2%
	非住家用 (1)非供營業用者按房屋現值課徵	2.0%
	(2)供營業用者按房屋現值課徵	3.0%
	合法登記之工廠自有供直接生產者按營業用稅率減半課徵	1.5%
契 稅 Deed Tax	1. 買賣契按契價	6%
	2. 典權契按契價	4%
	3. 交換契按契價	2%
	4. 贈與契按契價	6%
	5. 分割契按契價	2%
	6. 占有契按契價	6%
印 花 稅 Stamp Tax	1. 銀錢收據 (但兼具營業發票性質之銀錢收據及兼具銀錢收據性質之營業發票不包括在內) 招標人收受押標金收據	4‰ 1‰
	2. 承攬契據	1‰
	3. 典賣、讓受及分割不動產契據	1‰
	4. 買賣動產契據	新臺幣 12 元

表16. 各項稅捐現行稅率表(續4完)
Table 16. Current Tax Rates for Taxation(Cont.4 End)

稅 別 Items of Tax	課 徵 標 的 Taxation objects	稅 率 Tax rates
娛 樂 稅 Amusement Tax	1. 電影 (1)外國語言片 (2)本國語言片	1% 0.5%
	2. 職業性歌唱、舞蹈、馬戲、魔術、技藝表演及夜總會之各種表演	10%
	3. 說書、戲劇、音樂演奏及非職業性歌唱、舞蹈等表演	1%
	4. 各種競技比賽	2.5%
	5. 舞廳或舞場	25%
	6. 撞球場(96年5月25日起免徵)	5%
	7. 高爾夫球場、高爾夫球練習場	10%
	8. 保齡球館(96年5月25日起免徵)	5%
	9. 機動遊藝、樂園、電子遊戲機、電動玩具、網路遊戲、賽車場、抓娃娃機等	10%
	10. KTV、MTV	自動報繳 5% 查定課徵 10%
	11. 機動遊艇、動力飛行器	2.5%
	12. 其他提供娛樂設施供人娛樂者	10%
凡經行政院文化建設委員會認可並核符之上列各項活動，徵收率減半課徵。又上列第二、三項於新北市公立藝文中心演出者，徵收率再減半課徵。		

表 17. 本處暨各分處稽徵區域劃分

區 別 District	面 積 (平方公里) Area (Km ²)	村 里 處 No. of Ts'uns & Lins	戶 數 (戶) No. of Household (Household)	人 口 數 (人) No. of Population (Person)	每 戶 平 均 人 口 數 /Household
民國 90 年底 End of 2001	2,052.57	1,008	1,164,418	3,610,252	3.10
民國 91 年底 End of 2002	2,052.57	1,013	1,190,778	3,641,446	3.06
民國 92 年底 End of 2003	2,052.57	1,013	1,218,070	3,676,533	3.02
民國 93 年底 End of 2004	2,052.57	1,013	1,242,808	3,708,099	2.98
民國 94 年底 End of 2005	2,052.57	1,014	1,263,427	3,736,677	2.96
民國 95 年底 End of 2006	2,052.57	1,016	1,281,925	3,767,095	2.94
民國 96 年底 End of 2007	2,052.57	1,016	1,308,848	3,798,015	2.90
民國 97 年底 End of 2008	2,052.57	1,017	1,340,465	3,833,730	2.86
民國 98 年底 End of 2009	2,052.57	1,025	1,375,268	3,873,653	2.82
民國 99 年底 End of 2010	2,052.57	1,032	1,405,348	3,897,367	2.77
總 處 Head Office	62.69	89	141,699	414,554	2.93
土城區 Tucheng	29.56	47	81,994	238,477	2.91
樹林區 Shulin	33.13	42	59,705	176,077	2.95
板橋分處 Banqiao Branch	23.14	126	194,540	554,596	2.85
板橋區 Banqiao	23.14	126	194,540	554,596	2.85
三鶯分處 Sanying Branch	212.57	48	62,966	190,271	3.02
鶯歌區 Yingge	21.12	20	27,445	86,821	3.16
三峽區 Sanxia	191.45	28	35,521	103,450	2.91
中和分處 Zhonghe Branch	25.85	155	244,941	648,892	2.65
永和區 Yonghe	5.71	62	89,528	234,536	2.62
中和區 Zhonghe	20.14	93	155,413	414,356	2.67
三重分處 Sanchong Branch	23.76	157	205,622	587,761	2.86
三重區 Sanchong	16.32	119	140,187	389,968	2.78
蘆洲區 Luzhou	7.44	38	65,435	197,793	3.02

資料來源：根據新北市統計要覽。

Table 17. Service Districts

區 別 District	面 積 (平方公里) Area (Km ²)	村 里 處 No. of Ts'uns & Lins	戶 數 (戶) No. of Household (Household)	人 口 數 (人) No. of Population (Person)	每 戶 平 均 人 口 數 /Household
新莊分處 Xinzhuang Branch	127.91	138	220,798	641,797	2.91
新莊區 Xinzhuang	19.74	84	136,750	402,204	2.94
五股區 Wugu	34.86	20	27,351	79,958	2.92
泰山區 Taishan	19.16	17	26,141	76,470	2.93
林口區 Linkou	54.15	17	30,556	83,165	2.72
新店分處 Xindian Branch	777.13	101	132,702	339,973	2.56
新店區 Xindian	120.23	69	116,470	296,411	2.54
深坑區 Shenkeng	20.58	8	8,789	23,241	2.64
石碇區 Shiding	144.35	12	3,320	7,973	2.40
坪林區 Pinglin	170.84	7	2,434	6,537	2.69
烏來區 Wulai	321.13	5	1,689	5,811	3.44
瑞芳分處 Ruifang Branch	388.29	69	26,452	71,281	2.69
瑞芳區 Ruifang	70.73	34	15,847	42,432	2.68
平溪區 Pingxi	71.34	12	2,392	5,344	2.23
雙溪區 Shuangxi	146.25	12	3,820	9,729	2.55
貢寮區 Gongliao	99.97	11	4,393	13,776	3.14
淡水分處 Tamsui Branch	339.99	99	96,336	258,624	2.68
淡水區 Tamsui	70.66	42	57,463	143,481	2.50
三芝區 Sanzhi	65.99	13	8,842	23,263	2.63
石門區 Shihmen	51.26	9	4,061	12,700	3.13
八里區 Bali	39.49	10	12,254	34,791	2.84
金山區 Jinshan	49.21	15	6,695	22,380	3.34
萬里區 Wanli	63.38	10	7,021	22,009	3.13
汐止分處 Xizhi Branch	71.24	50	79,292	189,618	2.39
汐止區 Xizhi	71.24	50	79,292	189,618	2.39

表 18. 本處組織系統

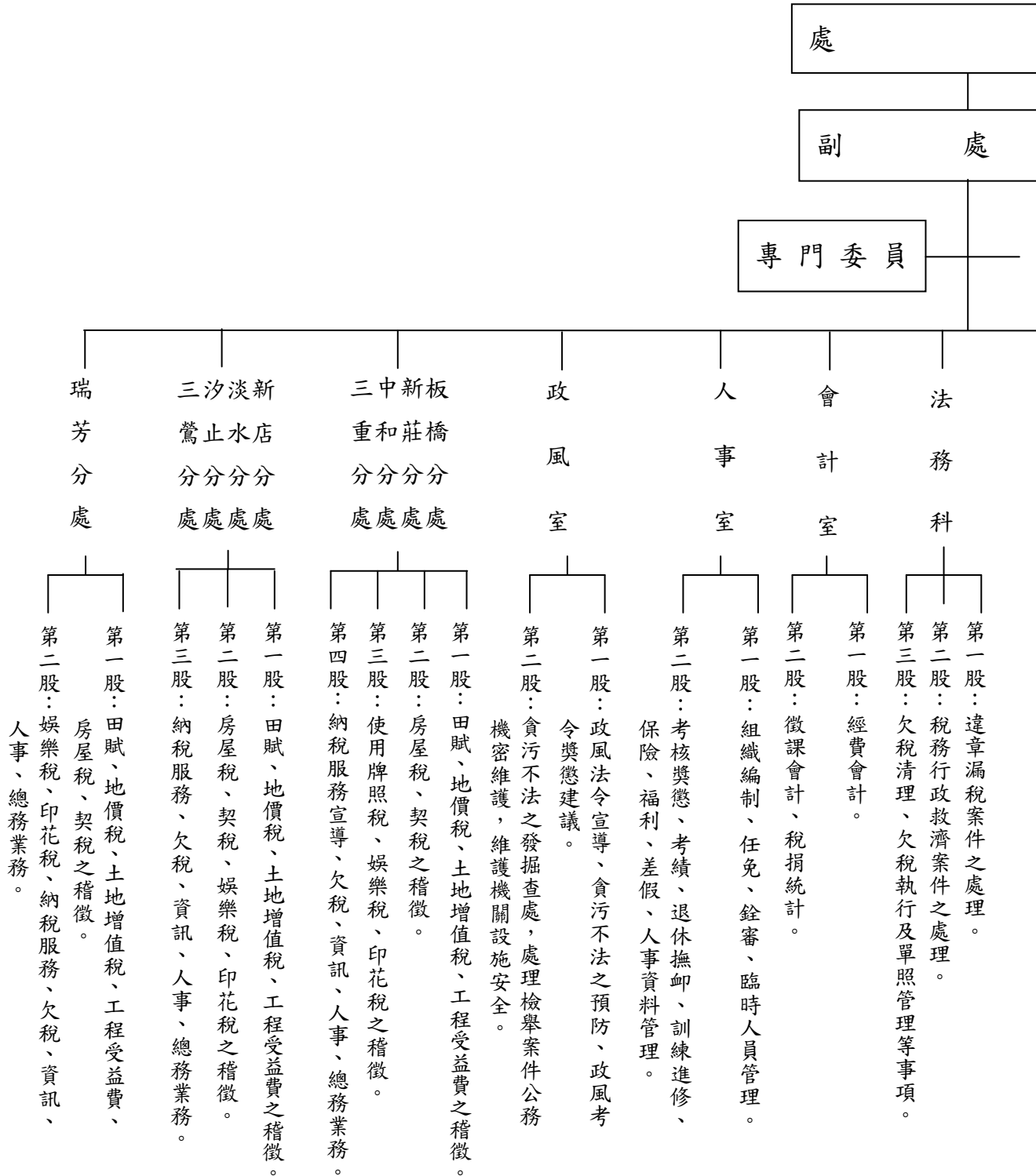

Table 18. Organization System



表19. 本處員額配置
(1)預算額

年 底 別 End of Year	合 計 Total	處 長 Director- General	副 處 長 Deputy Director General	主 任 秘 書 Chief Secretary	專 門 委 員 Senior Specialist	秘 書 Secre- tary	科 長 (課長) Chief	主 任 Chief
民 國 90 年 底 2001	533	1	1	-	-	3	7	12
民 國 91 年 底 2002	533	1	1	-	-	3	7	12
民 國 92 年 底 2003	533	1	1	-	-	3	7	12
民 國 93 年 底 2004	432	1	1	-	-	1	5	11
民 國 94 年 底 2005	432	1	1	-	-	1	5	11
民 國 95 年 底 2006	432	1	1	-	-	1	5	11
民 國 96 年 底 2007	432	1	1	-	-	1	6	11
民 國 97 年 底 2008	461	1	1	1	1	2	6	12
民 國 98 年 底 2009	489	1	1	1	2	2	6	13
民 國 99 年 底 2010	592	1	1	1	2	2	6	13

(2)實有額

民 國 90 年 底 2001	487	1	1	1	-	2	7	11
民 國 91 年 底 2002	470	1	1	1	-	2	6	12
民 國 92 年 底 2003	375	1	1	1	-	2	6	12
民 國 93 年 底 2004	372	1	1	-	-	1	5	11
民 國 94 年 底 2005	399	1	1	-	-	1	5	10
民 國 95 年 底 2006	389	1	1	-	-	1	5	11
民 國 96 年 底 2007	407	1	-	1	1	-	6	10
民 國 97 年 底 2008	429	1	-	1	1	2	5	11
民 國 98 年 底 2009	461	0	1	1	2	1	5	13
民 國 99 年 底 2010	540	1	1	1	2	1	6	13
處長室 Director-General Office	7	1	1	1	2	1	-	-
行政室 General Affairs Office	22	-	-	-	-	-	-	1
政風室 Civil service Ethics Office	6	-	-	-	-	-	-	1
會計室 Accounting Office	12	-	-	-	-	-	-	1
人事室 Personnel Office	11	-	-	-	-	-	-	1
資訊科 Information Management Division	31	-	-	-	-	-	1	-
法務科 Legal Affairs Division	34	-	-	-	-	-	1	-
企劃服務科 Planning&Service Division	26	-	-	-	-	-	1	-
土地稅科 Land Tax Division	23	-	-	-	-	-	1	-
房屋稅科 House Tax Division	20	-	-	-	-	-	1	-
消費稅科 Consumption Tax Division	14	-	-	-	-	-	1	-
板橋分處 Banciao Branch	47	-	-	-	-	-	-	1
三重分處 Sanchong Branch	52	-	-	-	-	-	-	1
中和分處 Jhonghe Branch	50	-	-	-	-	-	-	1
新店分處 Sindian Branch	33	-	-	-	-	-	-	1
淡水分處 Danshuei Branch	36	-	-	-	-	-	-	1
瑞芳分處 Rueifang Branch	14	-	-	-	-	-	-	1
新莊分處 Sinjhuang Branch	57	-	-	-	-	-	-	1
汐止分處 Sijhih Branch	23	-	-	-	-	-	-	1
三鶯分處 Sanyin Branch	22	-	-	-	-	-	-	1

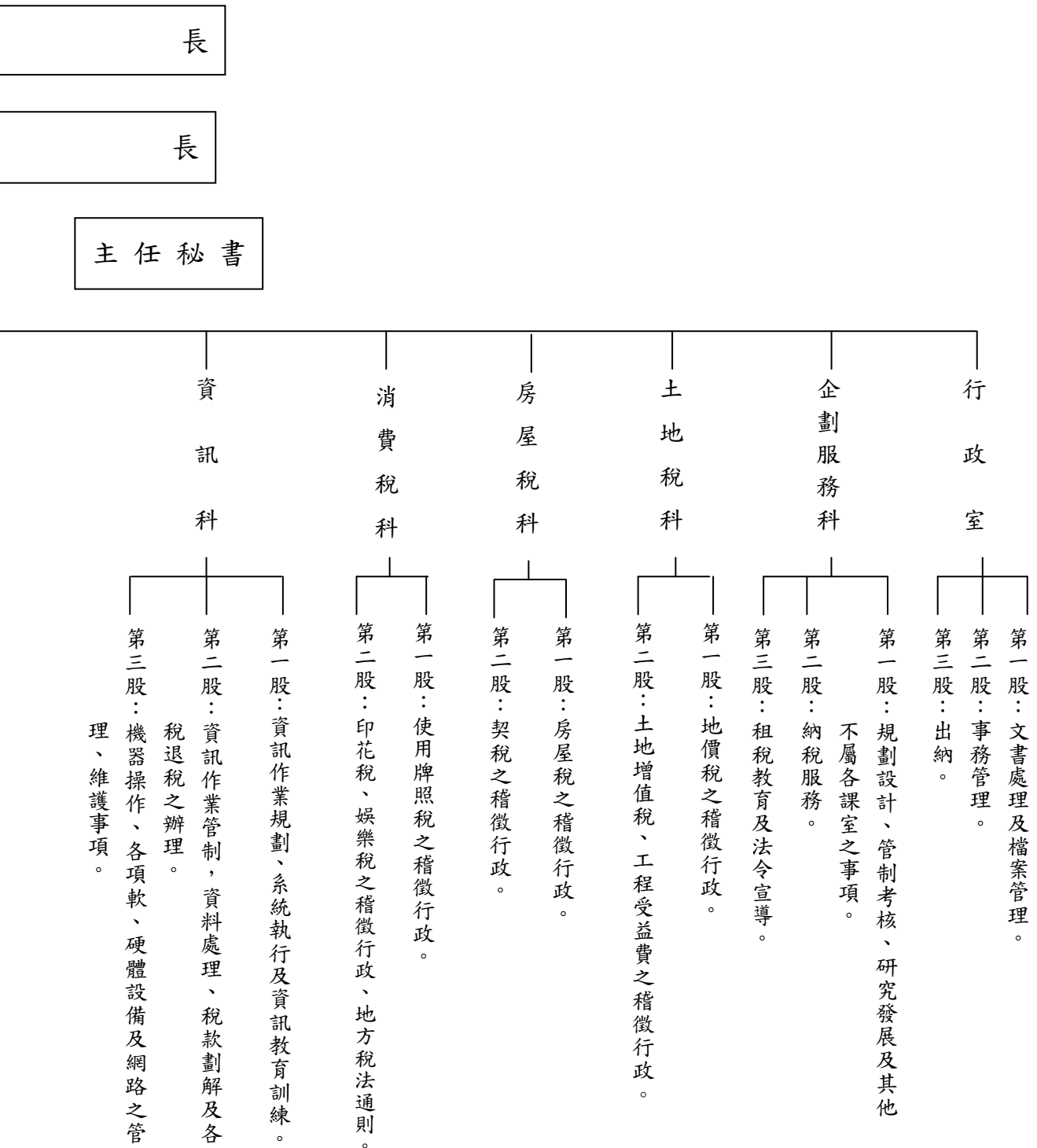
資料來源：由本處人事室提供。

Table 19. Allocation of the Personnel
1. Budgeted Staff

督導 Senior Inspector	審核員 Revenue Assessor	專員 Commis- sioner	股長 Head	分析師 Systems Analyst	稅務員 Revenue Officer	科員 Officer	助理稅務員 Assistant Revenue Officer	辦事員 Clerk	書記 Associate Clerk	佐理員 Junior Officer	助理員 Junior Officer
	4		50	2	239	14	118	4	67	7	4
	4		50	2	239	14	118	4	67	7	4
	4		50	2	239	14	118	4	67	7	4
	6		43	2	182	14	94	4	62	3	3
	6		43	2	182	14	94	4	62	3	3
	6		43	2	182	14	94	4	62	3	3
	6		45	2	182	14	94	4	58	3	4
	6		48	2	203	16	94	4	58	2	4
	6	3	46	2	230	14	94	4	58	2	4
1	20	4	52	2	297	14	105	4	61	2	4

2. Actual Staff

	4		50	2	227	7	120	5	40	7	2
	4		48	2	222	7	103	4	46	7	4
	4		42	2	163	9	90	4	27	7	4
	6		39	-	155	14	81	4	46	4	4
	6		41	1	174	14	85	4	51	2	3
	6		41	2	167	13	93	4	38	3	3
	6		44	1	181	14	88	4	45	1	4
	6		42	1	198	14	87	4	50	2	4
	6	3	46	2	231	13	81	4	48	2	2
1	20	4	50	2	281	14	84	4	49	2	4
-	1	-	-	-	-	-	-	-	-	-	-
-	-	1	3	-	-	2	-	4	11	-	-
-	-	1	-	-	-	3	-	-	-	-	1
-	-	1	2	-	-	5	-	-	1	2	-
-	-	1	1	-	-	4	-	-	1	-	3
-	1	-	3	2	18	-	3	-	3	-	-
-	5	-	3	-	17	-	4	-	4	-	-
1	-	-	3	-	16	-	4	-	1	-	-
-	2	-	2	-	15	-	2	-	1	-	-
-	2	-	2	-	10	-	3	-	2	-	-
-	1	-	2	-	9	-	1	-	-	-	-
-	1	-	4	-	30	-	7	-	4	-	-
-	1	-	4	-	38	-	7	-	1	-	-
-	1	-	4	-	33	-	10	-	1	-	-
-	1	-	3	-	18	-	7	-	3	-	-
-	1	-	3	-	16	-	10	-	5	-	-
-	-	-	2	-	7	-	4	-	-	-	-
-	1	-	4	-	34	-	12	-	5	-	-
-	1	-	2	-	10	-	5	-	4	-	-
-	1	-	3	-	10	-	5	-	2	-	-

表20. 本處人員人事資料統計
(1)總員額 Total

單位：人

類 別 Class	總 計 Total	簡任 10~14 職等 Selected Appointment	薦任 6~9 職等 Recommended Appointment	委任 1~5 職等 Delegated Appointment
民國 90 年底 End of 2001	455	1	309	145
民國 91 年底 End of 2002	469	1	248	220
民國 92 年底 End of 2003	374	1	192	181
民國 93 年底 End of 2004	371	1	172	198
民國 94 年底 End of 2005	399	1	191	207
民國 95 年底 End of 2006	389	1	214	174
民國 96 年底 End of 2007	407	1	216	190
民國 97 年底 End of 2008	429	1	232	196
民國 98 年底 End of 2009	461	1	266	194
民國 99 年底 End of 2010	540	2	314	224

(2)性別 Sex

男 Male	135	1	69	65
女 Female	405	1	245	159

(3)年齡 Age

2 9 歲以下 Under 29 Years Old	107	-	55	52
3 0 ~ 3 9 歲 30-39 Years Old	169	-	104	65
4 0 ~ 4 9 歲 40-49 Years Old	160	1	76	83
5 0 ~ 5 9 歲 50-59 Years Old	101	1	76	24
6 0 ~ 6 5 歲 60-65 Years Old	3	-	3	0

資料來源：由本處人事室提供。

Table 20. Personnel Statistic
(4)職務 Affair

Unit : person

類 別 Class	總 計 Total	簡任 10~14 職等 Selected Appointment	薦任 6~9 職等 Recommended Appointment	委任 1~5 職等 Delegated Appointment
稅務人員 Revenue Officer	489	2	292	195
行政人員 General Officer	22	-	6	16
會計人員 Accounting Officer	12	-	8	4
人事人員 Personnel Officer	11	-	4	7
政風人員 Civil Service Ethics Officer	6	-	4	2

(5)學歷 Education

研究所 Graduate School	41	2	33	6
大學畢業 University	348	-	206	142
專科畢業 Junior College	135	-	72	63
高中(職)畢業 Senior High School	15	-	3	12
國中以下畢業 Junior High School and Under	1	-	-	1

(6)考試 Examination

高等考試 Senior Civil Service Exam.	103	-	93	10
普通考試 Junior Civil Service Exam.	34	-	3	31
特種考試 Special Civil Service Exam.	283	1	142	140
其他考試 Other Civil Service Exam.	120	1	76	43

(7)年資 Seniority

5 年以下 Under 5 years	242	-	130	112
6~9 年 6 - 9 years	63	-	29	34
10~14 年 10 - 14 years	42	-	20	22
15~19 年 15 - 19 years	83	1	47	35
20~24 年 20 - 24 years	44	-	27	17
25~29 年 25 - 29 years	31	-	29	2
30 年以上 Over 30 years	35	1	32	2

表21. 本處稅捐稽徵經費統計

單位：新臺幣元

會計年度及科目別 Fiscal Year & Items	總 計 Total				
	預 算 (1) Budget		決 算 (2) Final Account		決算占 預算% (2)/(1) Rate
	金額 Amount	%	金額 Amount	%	
民國 90 年 度 2001	1,785,526,611	-	1,578,789,215	-	88.42
民國 91 年 度 2002	1,234,811,169	100.00	1,086,907,131	100.00	88.02
民國 92 年 度 2003	946,688,821	100.00	824,378,708	100.00	87.08
民國 93 年 度 2004	893,737,974	100.00	880,018,922	100.00	98.46
民國 94 年 度 2005	934,145,125	100.00	917,174,123	100.00	98.18
民國 95 年 度 2006	850,557,696	100.00	837,035,664	100.00	98.41
民國 96 年 度 2007	874,018,227	100.00	833,146,687	100.00	95.32
民國 97 年 度 2008	890,965,453	100.00	833,375,056	100.00	93.54
民國 98 年 度 2009	897,148,161	100.00	851,053,583	100.00	94.86
民國 99 年 度 2010	940,309,421	100.00	896,462,106	100.00	95.34
行政管理 Administration	542,344,000	57.68	502,408,827	56.04	92.64
廳舍管理 Property management	5,662,000	0.60	5,636,855	0.63	99.56
印花稅稽徵 Stamp Tax Levy	8,422,000	0.89	8,393,815	0.94	99.67
使用牌照稅稽徵 Vehicle License Tax Levy	101,035,000	10.74	100,023,588	11.16	99.00
稅務行政管理 Tax Administration	52,501,000	5.58	51,553,621	5.75	98.20
處理違章與行政救濟案件 Legal Affairs	852,000	0.09	840,017	0.09	98.59
納稅服務業務 Tax Levy Services	4,680,000	0.50	4,594,954	0.51	98.18
稅務資料電子作業處理 EDP on Tax Affairs	22,716,000	2.42	22,496,391	2.51	99.03
地價稅稽徵 Land Value Tax Levy	19,153,000	2.04	18,662,094	2.08	97.44
土地增值稅稽徵 Land value Increment Tax Levy	3,752,000	0.40	3,529,646	0.39	94.07
房屋稅及契稅稽徵 House Tax & Deed Tax Levy	25,464,000	2.71	25,062,430	2.80	98.42
娛樂稅稽徵 Amusement Tax Levy	240,000	0.02	231,732	0.03	96.56
清理欠稅及財務案件移送執行工作 Legal Affairs	6,169,000	0.66	6,117,158	0.68	99.16
建築及設備 General Buildings, etc	18,441,000	1.96	18,032,557	2.01	97.79
公務人員退休給付 Public Officers' Pension	122,160,772	12.99	122,160,772	13.63	100.00
公務人員撫卹給付 Public Officers' Pension	145,549	0.02	145,549	0.02	100.00
公教人員各項補助 Public Officers' Subsidy	6,572,100	0.70	6,572,100	0.73	100.00

資料來源：根據經費會計報告表及預決算書編製。

備註：「省(中央)負擔」欄中於85年度至88年度係屬省負擔，88年下半年及89年度起係屬中央負擔。

Table 21. Expenditures of the Tax Collection

Unit : NTS1

中央款(省負擔)National Budget Source (Provincial)					縣負擔 County Government Burden				
預算 (1) Budget		決算 (2) Final Account		決算占 預算% (2)/(1) Rate	預算 (1) Budget		決算 (2) Final Account		決算占 預算% (2)/(1) Rate
金額 Amount	%	金額 Amount	%		金額 Amount	%	金額 Amount	%	
1,030,323,279	-	927,805,904	-	90.05	755,203,332	-	650,983,311	-	86.20
347,000,000	100.00	274,618,203	100.00	79.14	887,811,169	100.00	812,288,928	100.00	91.49
-	-	-	-	-	946,688,821	100.00	824,378,708	100.00	87.08
-	-	-	-	-	893,737,974	100.00	880,018,922	100.00	98.46
-	-	-	-	-	934,145,125	100.00	917,174,123	100.00	98.18
-	-	-	-	-	850,557,696	100.00	837,035,664	100.00	98.41
-	-	-	-	-	874,018,227	100.00	833,146,687	100.00	95.32
-	-	-	-	-	890,965,453	100.00	833,375,056	100.00	93.54
-	-	-	-	-	897,148,161	100.00	851,053,583	100.00	94.86
-	-	-	-	-	940,309,421	100.00	896,462,106	100.00	95.34
-	-	-	-	-	542,344,000	57.68	502,408,827	56.04	92.64
-	-	-	-	-	5,662,000	0.60	5,636,855	0.63	99.56
-	-	-	-	-	8,422,000	0.89	8,393,815	0.94	99.67
-	-	-	-	-	101,035,000	10.74	100,023,588	11.16	99.00
-	-	-	-	-	52,501,000	5.58	51,553,621	5.75	98.20
-	-	-	-	-	852,000	0.09	840,017	0.09	98.59
-	-	-	-	-	4,680,000	0.50	4,594,954	0.51	98.18
-	-	-	-	-	22,716,000	2.42	22,496,391	2.51	99.03
-	-	-	-	-	19,153,000	2.04	18,662,094	2.08	97.44
-	-	-	-	-	3,752,000	0.40	3,529,646	0.39	94.07
-	-	-	-	-	25,464,000	2.71	25,062,430	2.80	98.42
-	-	-	-	-	240,000	0.02	231,732	0.03	96.56
-	-	-	-	-	6,169,000	0.66	6,117,158	0.68	99.16
-	-	-	-	-	18,441,000	1.96	18,032,557	2.01	97.79
-	-	-	-	-	122,160,772	12.99	122,160,772	13.63	100.00
-	-	-	-	-	145,549	0.02	145,549	0.02	100.00
-	-	-	-	-	6,572,100	0.70	6,572,100	0.73	100.00

表22. 本處各項稅捐稽徵成本統計

單位：新臺幣元

年度及稅目別 FY & Item of Tax	實徵淨額 (千元) Net Actual Collection (NT\$1,000)	成本總計 (元) Total Cost (NT\$1)	直接成本		
			小計 Sub-Total	人事費 Personnel Expenses	業務費 (稅捐稽徵業務計畫) Affairs Expenses
民國 90 年度 2001	48,563,462	972,539,261	816,163,539	543,907,712	264,069,727
民國 91 年度 2002	34,753,213	1,003,170,978	836,762,759	591,953,174	217,305,628
民國 92 年度 2003	36,844,469	745,229,458	543,152,604	383,699,537	131,847,336
民國 93 年度 2004	40,395,981	775,860,336	525,273,275	388,459,847	134,828,278
民國 94 年度 2005	40,376,142	755,106,557	551,568,482	392,664,115	157,165,367
民國 95 年度 2006	40,759,058	746,393,915	547,753,609	388,693,239	157,278,530
民國 96 年度 2007	42,919,226	706,604,823	540,258,698	329,705,795	209,694,903
民國 97 年度 2008	39,840,433	721,461,521	560,297,536	346,323,613	213,923,923
民國 98 年度 2009	38,537,613	736,092,206	574,938,793	359,263,705	215,467,854
民國 99 年度 2010	43,585,827	774,814,587	616,513,103	384,328,972	231,964,131
地價稅 Land Value Tax	9,394,950	175,283,691	135,090,944	97,581,126	37,453,960
土地增值稅 Land value Increment Tax	13,562,944	131,719,073	98,871,515	79,748,262	19,077,603
房屋稅 House Tax	8,686,537	162,856,393	126,763,654	87,627,006	39,086,488
使用牌照稅 Vehicle License Tax	7,654,313	184,450,014	162,952,672	52,191,874	110,730,922
契稅 Deed Tax	3,142,685	68,917,975	52,169,678	40,662,005	11,484,397
印花稅 Stamp Tax	915,643	30,402,744	24,798,872	13,605,246	11,185,838
娛樂稅 Amusement Tax	228,755	21,184,697	15,865,768	12,913,453	2,944,923

資料來源：本表根據公務統計報表【2613-90-05-2】編製。

備註：90 年度、91 年度營業稅稽徵成本以國稅局委託代徵經費計算；92 年度起移撥國稅局自徵，故自 92 年度起不含營業稅。

Table 22. Cost of Tax Levying

Unit : NT\$1

Direct Cost	間 接 成 本 Indirect Cost				每千元成本 Cost of NT One Thousand Dollars
獎補助及損失 Bounty, Subsidy and Loss	小 計 Sub-Total	人 事 費 Personnel Expenses	業 務 費 (一般行政業務計畫) Affairs Expenses	設 備 及 投 資 費 Equipments & Investment	
8,186,100	156,375,722	100,775,069	28,091,411	27,509,242	20.03
27,503,957	166,408,219	99,883,991	26,732,689	39,791,539	28.87
27,605,731	202,076,854	116,103,996	44,336,397	41,636,461	20.23
1,985,150	250,587,061	108,386,002	96,463,305	45,737,754	19.21
1,739,000	203,538,075	109,849,707	44,056,282	49,632,086	18.70
1,781,840	198,640,306	111,434,773	43,716,111	43,489,422	18.31
858,000	166,346,125	86,724,468	43,568,414	36,053,243	16.46
50,000	161,163,985	83,409,793	41,424,911	36,329,281	18.11
207,234	161,153,413	88,331,365	43,591,766	29,230,282	19.10
220,000	158,301,484	86,930,869	44,787,156	26,583,459	17.78
55,858	40,192,747	22,071,748	11,371,459	6,749,540	18.66
45,650	32,847,558	18,038,155	9,293,335	5,516,068	9.71
50,160	36,092,739	19,820,238	10,211,472	6,061,029	18.75
29,876	21,497,342	11,805,212	6,082,096	3,610,034	24.10
23,276	16,748,297	9,197,286	4,738,481	2,812,530	21.93
7,788	5,603,872	3,077,353	1,585,465	941,054	33.20
7,392	5,318,929	2,920,877	1,504,848	893,204	92.61

表 23. 稅務服務中心服務次數統計表
99 年度

服	務	項	目	次	數														
1	一	般	稅	務	法	令	諮	詢	112,439										
2	臨	櫃	查	調	房	屋	稅	納	稅	資	料	78,879							
3	臨	櫃	查	調	地	價	稅	納	稅	資	料	85,603							
4	臨	櫃	查	調	土	地	增	值	稅	稅	納	稅	資	料	10,347				
5	臨	櫃	查	調	全	國	財	產	歸	戶	資	料	45,789						
6	辦	理	使	用	牌	照	稅	免	稅	及	退	稅	22,926						
7	彙	總	及	列	印	印	花	稅	大	額	憑	證	繳	款	書	11,349			
8	為	納	稅	人	填	寫	各	項	書	表	97,267								
9	地	方	稅	查	欠	及	補	發	繳	款	書	80,464							
10	提	供	一	次	告	知	單	及	協	助	影	印	申	辦	應	附	證	件	187,865
11	市	長	信	箱	及	與	民	有	約	958									
12	受	理	民	眾	稅	務	建	言	82										
合									計	733,968									

資料來源：由本處企劃服務科提供

表24. 各項稅捐實徵數—按稅類別分

(一)年月別

單位：新臺幣千元

會計年度別 Fiscal Year	總計 Grand Total	國稅 National Taxes
民國 90 年度 2001	93,094,584	62,585,221
民國 91 年度 2002	98,162,892	63,433,773
民國 92 年度 2003	100,574,860	62,427,024
民國 93 年度 2004	109,206,720	66,938,444
民國 94 年度 2005	120,145,341	78,278,385
民國 95 年度 2006	126,735,888	84,600,238
民國 96 年度 2007	163,763,802	118,514,330
民國 97 年度 2008	165,426,186	123,780,442
民國 98 年度 2009	151,052,716	111,022,882
民國 99 年度 2010	155,856,903	110,717,837
99 年 2010		
1 月 Jan.	9,344,598	7,358,045
2 月 Feb.	3,440,898	2,126,850
3 月 Mar.	11,739,313	9,390,160
4 月 Apr.	10,522,593	3,376,366
5 月 May	21,609,133	12,373,844
6 月 June	35,901,728	31,660,034
7 月 July	3,894,727	2,255,255
8 月 Aug.	5,924,300	4,343,763
9 月 Sept.	13,983,629	12,350,111
10 月 Oct.	11,796,817	10,104,758
11 月 Nov.	17,530,371	10,369,824
12 月 Dec.	10,168,796	5,008,827

資料來源：係根據本處徵課會計月報表及財政部臺灣省北區國稅局板橋分局會計室提供資料編製。

附註：罰鍰包括國稅罰鍰與直轄市及縣(市)稅罰鍰。

Table 24. Actual Collection of Taxes

(I) Monthly

Unit : NT\$1,000

直轄市及縣(市)稅 Municipality and County (City) Taxes	教 育 捐 Education Surtax	罰 鍰 Fines
29,111,191	2,391	1,395,781
33,168,097	2,816	1,558,206
36,842,754	1,715	1,303,367
40,394,851	1,130	1,872,295
40,375,310	832	1,490,814
40,758,878	180	1,376,592
42,918,675	551	2,330,246
39,840,172	261	1,805,311
38,537,230	383	1,492,221
43,585,697	130	1,553,239
1,901,742	-31	84,842
1,231,992	-	82,056
2,208,234	-	140,919
7,054,505	2	91,720
9,108,652	22	126,615
4,133,254	-	108,440
1,489,517	58	149,897
1,452,389	56	128,092
1,531,020	21	102,477
1,577,807	1	114,251
6,940,337	-	220,210
4,956,248	1	203,720

表 24 各項稅捐實徵數—按稅類別分(續 1 完)

(二)稅目別

單位：新臺幣千元

稅目別 Item of Tax	90 年度 2001	91 年度 2002	92 年度 2003	93 年度 2004
總計 Grand Total	106,695,071	98,162,892	100,574,860	109,206,720
國稅 National Taxes	72,788,712	63,433,773	62,427,024	66,938,444
營利事業所得稅 Business Income Tax	23,189,918	20,669,681	24,982,197	29,068,890
綜合所得稅 Individual Income Tax	20,504,638	20,461,773	18,026,945	19,246,864
遺產贈與稅 Estate and Gift Tax	3,875,566	4,044,749	6,797,632	4,611,519
營業稅 Business Tax	15,927,937	1,582,300	-3,371,245	-3,968,966
貨物稅 Commodity Tax	2,262,537	2,285,775	2,642,755	3,454,512
菸酒稅 Tobacco and Alcohol Tax		5,985,768	6,169,921	6,018,768
證券交易稅 Securities Transactions Tax	6,993,992	8,361,159	7,153,649	8,477,001
期貨交易稅 Futures Transactions Tax	34,124	42,568	25,170	29,856
直轄市及縣(市)稅 Municipality and County (City) Taxes	32,634,167	33,168,097	36,842,754	40,394,851
教育捐 Education Surtax	1,358	2,816	1,715	1,130
罰鍰 Fines	1,270,834	1,558,206	1,303,367	1,872,295

資料來源：係根據本處徵課會計月報表及財政部臺灣省北區國稅局板橋分局會計室提供資料編製。

附註：1. 營業稅包含重建基金；另 91-95 年度不含海關代徵稅額。

2. 菸酒稅包括健康福利捐。

3. 罰鍰包括國稅罰鍰與直轄市及縣(市)稅罰鍰。

Table 24. Actual Collection of Taxes(Cont.1 End)

(II) By Tax Item

Unit : NT\$1,000

94 年度 2005	95 年度 2006	96 年度 2007	97 年度 2008	98 年度 2009	99 年度 2010
120,145,341	126,735,888	163,763,802	165,426,186	151,052,716	155,856,903
78,278,385	84,600,238	118,514,330	123,780,442	111,022,882	110,717,837
35,524,064	38,264,127	44,619,344	52,312,525	42,965,417	39,975,068
26,157,824	27,731,986	29,906,294	33,842,667	24,515,477	24,211,319
4,796,430	4,469,213	4,180,032	2,997,904	2,601,907	3,487,181
- 2,905,034	- 3,413,007	19,159,076	18,710,057	21,388,885	23,061,174
3,277,462	2,879,309	2,233,675	1,660,466	1,265,180	1,150,391
5,081,221	6,059,714	5,944,824	6,186,773	7,195,807	8,319,874
6,324,804	8,594,077	12,445,924	8,040,125	11,074,232	10,457,042
21,614	14,819	25,161	29,925	15,977	55,788
40,375,310	40,758,878	42,918,675	39,840,172	38,537,230	43,585,697
832	180	551	261	383	130
1,490,814	1,376,592	2,330,246	1,805,311	1,492,221	1,553,239

刊 名：新北市稅捐統計要覽
出版機關：新北市政府稅捐稽徵處
地 址：新北市板橋區中山路一段 143 號
網 址：<http://www.tax.ntpc.gov.tw>
電 話：(02)8952-8425
編 者：新北市政府稅捐稽徵處會計室
出版年月：中華民國 100 年 4 月
創刊年月：中華民國 58 年 10 月
刊期頻率：年 刊
工 本 費：新台幣 175 整

GPN : 2009300960

ISSN : 1812-4291