

# 新北市政府稅捐稽徵處

中華民國 106 年度

(自 106 年 1 月 1 日起至 106 年 12 月 31 日止)

## 單 位 預 算

主辦會計人員 鄭麗卿

機關長官 黃育民



新北市政府稅捐稽徵處  
預 算 總 說 明  
中華民國 106 年度

一、現行法定職掌：

(一)機關主要職掌：

本府組織自治條例業經本府 104 年 10 月 21 日以新北府法規字第 1041941635 號令修正發布施行，依該條例第 7 條規定設置稅捐稽徵處。本處組織規程經本府 102 年 10 月 23 日以北府法規字第 1022834917 號令修正發布施行。

(二)內部分層業務：

1. 企劃服務科：規劃設計、納稅服務及法令宣導。
2. 土地稅科：地價稅、土地增值稅、工程受益費稽徵行政。
3. 房屋稅科：房屋稅、契稅稽徵行政。
4. 消費稅科：使用牌照稅、印花稅、娛樂稅稽徵行政。
5. 資訊科：資訊作業規劃、稅款劃解，各項軟、硬體設備管理、維護事項。
6. 法務科：違章漏稅案件、稅務行政救濟案件之處理及各項欠稅、財務罰鍰之處理。
7. 行政室：文書處理、檔案管理、事務管理及出納等事項。
8. 會計室：歲計、會計及統計等事項。
9. 人事室：組織編制、任免、獎懲、考績、退撫、保險、福利、差假之人事管理。
10. 政風室：政風法令之宣導、機關安全之維護、貪污之發掘、檢舉案件之處理、公務機密之維護。
11. 三重分處：轄區內各項稅捐稽徵及服務管理事項。
12. 中和分處：轄區內各項稅捐稽徵及服務管理事項。
13. 新店分處：轄區內各項稅捐稽徵及服務管理事項。
14. 淡水分處：轄區內各項稅捐稽徵及服務管理事項。
15. 瑞芳分處：轄區內各項稅捐稽徵及服務管理事項。
16. 新莊分處：轄區內各項稅捐稽徵及服務管理事項。
17. 汐止分處：轄區內各項稅捐稽徵及服務管理事項。
18. 板橋分處：轄區內各項稅捐稽徵及服務管理事項。
19. 三鶯分處：轄區內各項稅捐稽徵及服務管理事項。
20. 林口分處：轄區內各項稅捐稽徵及服務管理事項。

二、前年度及上年度已過期間預算執行情形：

(一)前年度(104 年度)決算辦理概況：

1. 歲入：預算數 57,091,197,000 元，執行數 58,901,406,828 元，執行率 103.17%。
2. 歲出：預算數 936,569,421 元，執行數 921,927,715 元，執行率 98.44%。

新北市政府稅捐稽徵處  
預 算 總 說 明  
中華民國 106 年度

(二)上年度(105 年度)已過期間預算執行情形：

1. 歲入：預算數 55,470,908,000 元，截至 105 年 6 月底執行數 26,837,658,568 元，占預算數 48.38%。
  - (1)稅課收入：預算數 55,334,000,000 元，執行數 26,814,218,947 元。
  - (2)工程受益費收入：預算數 0 元，執行數 1,777,048 元。
  - (3)罰款及賠償收入：預算數 135,405,000 元，執行數 19,713,739 元。
  - (4)規費收入：預算數 464,000 元，執行數 329,312 元。
  - (5)財產收入：預算數 707,000 元，執行數 494,623 元。
  - (6)其他收入：預算數 332,000 元，執行數 1,124,899 元。
2. 歲出：預算數 938,282,732 元，截至 105 年 6 月底執行數 495,803,916 元，占預算數 52.84%。
  - (1)一般行政：預算數 681,937,732 元，執行數 412,407,396 元。
  - (2)稅捐稽徵業務：預算數 242,531,000 元，執行數 81,932,016 元。
  - (3)一般建築及設備：預算數 13,814,000 元，執行數 1,464,504 元。

三、本年度計畫重點及預期績效：

(一)本年度計畫重點及預期績效：

1. 一般行政：

行政管理：簡化稽徵行政、加強便民措施、健全人事、整飭稅務風紀，並改進一般行政事務之管理，提高行政效率。

廳舍管理：整修維護本處各辦公廳舍及公有宿舍。

2. 稅捐稽徵業務：

印花稅稽徵：加強檢查一般憑證，防止逃漏，並隨時施以法令宣導，俾增加稅收。

使用牌照稅稽徵：依據使用牌照稅法及徵收細則辦理稽徵，並加強免稅清查及查緝違章車輛，以期提高徵績俾裕庫收。

稅務行政管理：充實管理制度，提昇工作效率，以達成稅務管理目的。

處理違章與行政救濟案件：加強違章案件處理，劃一處理程序，依法處理行政救濟案件，以重人民權益。

納稅服務業務：綜理企劃、管考、研究發展，並加強租稅宣導、為民服務、輔導轉帳納稅工作，促進徵納雙方和諧關係，達成年度預算目標。

稅務資料電子作業處理：實施有關稅務資料電腦線上作業，配合稽徵業務及外埠稅款代收轉匯事宜。

地價稅稽徵：依據平均地權條例、土地稅法及施行細則，辦理地價稅稽徵，並加強減免稅地清查、杜絕逃漏，以期控制稅源。

新北市政府稅捐稽徵處  
預 算 總 說 明  
中華民國 106 年度

土地增值稅稽徵：貫徹平均地權條例之漲價歸公政策，並達成財政目的。

娛樂稅稽徵：依娛樂稅法、徵收細則規定，以自動報繳及查定課徵方式辦理稽徵，並加強清查以達預算目標。

房屋稅及契稅稽徵：依房屋稅條例、新北市房屋稅徵收細則及契稅條例，定期辦理房屋稅籍清查，以達成預算，加強查核及防止逃漏，力求查課公平。

清理欠稅及財務案件移送執行工作：清理舊欠、防止新欠，並配合行政執行處辦理欠稅執行工作。

(二) 本年度預算提要：

1. 歲入

本年度歲入預算共編列 54,133,149,000 元，其明細如下：

- (1) 稅課收入：預算數 54,000,033,000 元。
- (2) 罰款及賠償收入：預算數 131,830,000 元。
- (3) 規費收入：預算數 530,000 元。
- (4) 財產收入：預算數 756,000 元。

2. 歲出

本年度歲出預算共編列 857,698,000 元，其中經常門預算 850,540,000 元，資本門預算 7,158,000 元，其明細如下：

- (1) 一般行政計畫預算共列 682,020,000 元，包括人事費 625,369,000 元，業務費 56,345,000 元，獎補助費 306,000 元。
- (2) 稅捐稽徵業務計畫預算共列 168,520,000 元，包括業務費 165,970,000 元，獎補助費 2,550,000 元。
- (3) 一般建築及設備計畫預算共列 7,158,000 元，包括設備及投資 7,158,000 元。

新北市政府稅捐稽徵處  
預 算 總 說 明  
中華民國 106 年度

四、組織系統圖：

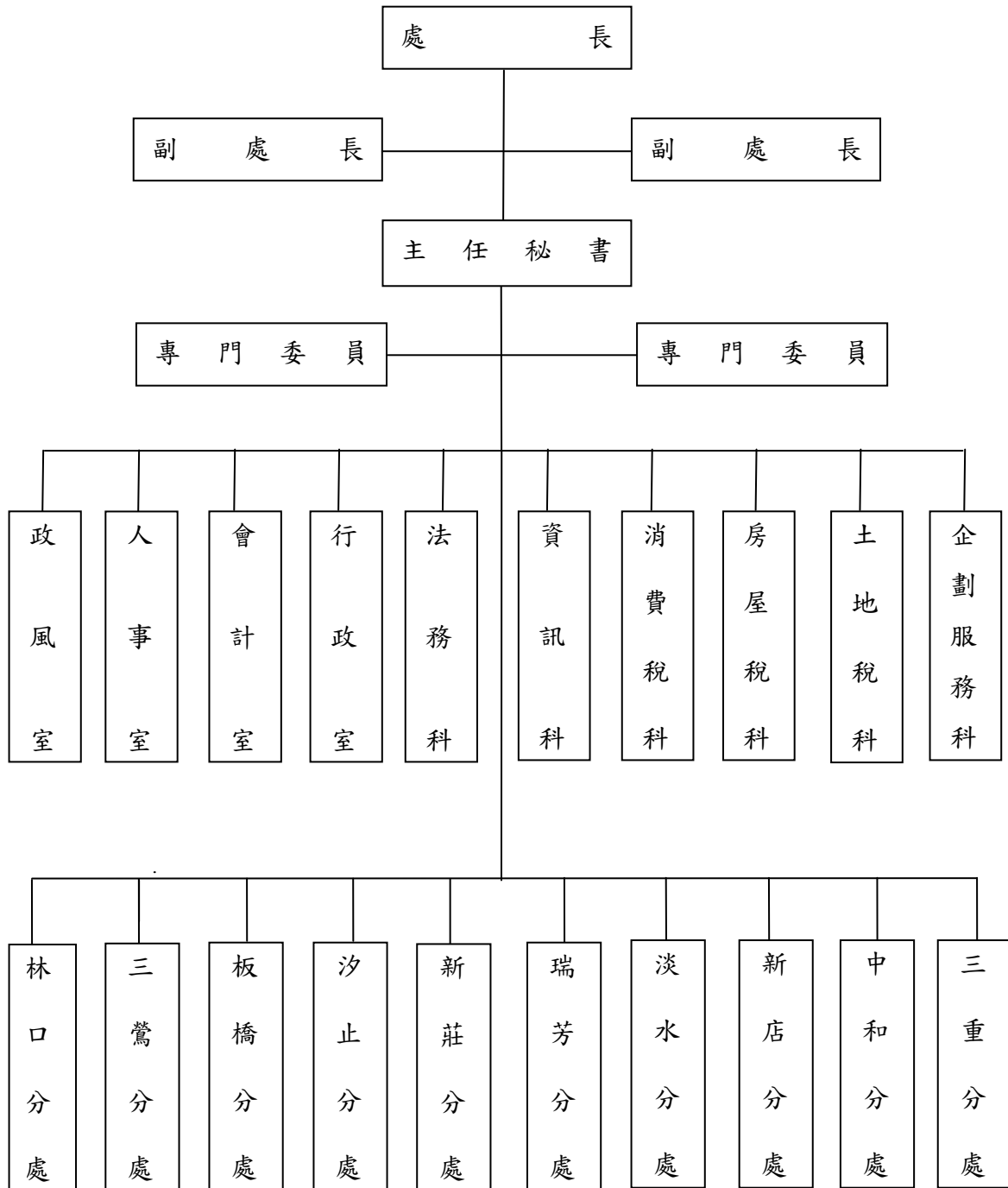

新北市政府稅捐稽徵處  
預 算 總 說 明  
中華民國 106 年度

五、 員額編制表：

| 職       | 稱     | 員 | 額             |
|---------|-------|---|---------------|
| 處       | 長     |   | 1             |
| 副 處     | 長     |   | 2             |
| 主 任 秘   | 書     |   | 1             |
| 專 門 委   | 員     |   | 2             |
| 分 處 主   | 任     |   | 16            |
| 室 主     | 任     |   | 1             |
| 科       | 長     |   | 6             |
| 秘       | 書     |   | 2             |
| 督       | 導     |   | 3             |
| 審 核     | 員     |   | 32            |
| 專       | 員     |   | 1             |
| 股       | 長     |   | 67            |
| 分 析     | 師     |   | 2             |
| 管 理     | 師     |   | 4             |
| 稅 務     | 員     |   | 407           |
| 科       | 員     |   | 8             |
| 助 理 稅 務 | 員     |   | 207           |
| 辦 事     | 員     |   | 8             |
| 書       | 記     |   | 82            |
| 會 計 室   | 主 任   |   | 1             |
|         | 專 員   |   | 1             |
|         | 股 長   |   | 3             |
|         | 科 員   |   | 8             |
|         | 佐 理 員 |   | 2             |
|         | 書 記   |   | 1             |
| 人 事 室   | 主 任   |   | 1             |
|         | 專 員   |   | 1             |
|         | 股 長   |   | 3             |
|         | 科 員   |   | 7             |
|         | 助 理 員 |   | 3             |
|         | 書 記   |   | 1             |
| 政 風 室   | 主 任   |   | 1             |
|         | 專 員   |   | 1             |
|         | 科 員   |   | 3             |
|         | 助 理 員 |   | 1             |
| 技 工     |       |   | 13            |
| 工 友     |       |   | 26            |
| 合 計     |       |   | 員 890<br>工 39 |

# 新北市政府稅捐稽徵處

## 預算總說明

中華民國106年度

### 員額編制表

| 類別   | 法定編制員額 | 本年度預算員額 | 上年度預算員額 | 與上年度預算員額比較增減 |
|------|--------|---------|---------|--------------|
| 民意代表 |        |         |         |              |
| 職員   | 890    | 703     | 703     |              |
| 教員   |        |         |         |              |
| 警察人員 |        |         |         |              |
| 消防人員 |        |         |         |              |
| 類別   | 設置基準員額 | 本年度預算員額 | 上年度預算員額 | 與上年度預算員額比較增減 |
| 技工   | 13     | 1       | 1       |              |
| 駕駛   |        | 5       | 5       |              |
| 工友   | 26     | 15      | 15      |              |
|      |        |         |         |              |
|      |        |         |         |              |
|      |        |         |         |              |



# 新北市政府稅捐稽徵處

## 歲入來源別預算表

中華民國106年度

單位：新臺幣千元

| 款  | 科 目   |    |                      | 本年度<br>預算數             | 上年度<br>預算數                  | 前年度<br>決算數 | 本年度與<br>上年度比較 | 說明及法令依據    |            |  |
|----|-------|----|----------------------|------------------------|-----------------------------|------------|---------------|------------|------------|--|
|    | 項     | 目  | 節                    |                        |                             |            |               |            | 名稱及編號      |  |
| 01 | 06011 |    |                      | <b>總 計</b>             | 54,133,149                  | 55,470,908 | 58,901,407    | -1,337,759 |            |  |
|    |       |    |                      |                        | 經常門合計                       | 54,133,149 | 55,470,908    | 58,901,407 | -1,337,759 |  |
|    |       |    |                      |                        | 6101000000000<br>稅課收入       | 54,000,033 | 55,334,000    | 58,782,647 | -1,333,967 |  |
|    |       |    |                      |                        | 6101060110000<br>新北市政府稅捐稽徵處 | 54,000,033 | 55,334,000    | 58,782,647 | -1,333,967 |  |
|    |       |    | 01                   |                        | 6101060110100<br>房屋稅        | 10,870,000 | 10,780,000    | 10,755,337 | 90,000     |  |
|    |       |    |                      | 01                     | 6101060110101<br>房屋稅        | 10,870,000 | 10,780,000    | 10,755,337 | 90,000     |  |
|    |       |    |                      | 02                     | 6101060110200<br>契稅         | 1,854,000  | 2,433,000     | 2,469,435  | -579,000   |  |
|    |       |    |                      | 01                     | 6101060110201<br>契稅         | 1,854,000  | 2,433,000     | 2,469,435  | -579,000   |  |
|    |       |    |                      | 03                     | 6101060110300<br>娛樂稅        | 225,000    | 235,000       | 235,527    | -10,000    |  |
|    |       |    |                      | 01                     | 6101060110301<br>娛樂稅        | 225,000    | 235,000       | 235,527    | -10,000    |  |
|    |       |    |                      | 04                     | 6101060110400<br>使用牌照稅      | 8,515,033  | 8,514,000     | 8,759,217  | 1,033      |  |
|    |       |    |                      | 01                     | 6101060110401<br>使用牌照稅      | 8,515,033  | 8,514,000     | 8,759,217  | 1,033      |  |
|    |       |    |                      | 05                     | 6101060110500<br>印花稅        | 1,080,000  | 1,080,000     | 1,163,923  |            |  |
|    |       |    |                      | 01                     | 6101060110501<br>印花稅        | 1,080,000  | 1,080,000     | 1,163,923  |            |  |
|    |       | 07 | 6101060110700<br>土地稅 | 31,456,000             | 32,292,000                  | 35,399,176 | -836,000      |            |            |  |
|    |       |    | 02                   | 6101060110702<br>地價稅   | 14,080,000                  | 11,051,000 | 10,672,753    | 3,029,000  |            |  |
|    |       |    | 03                   | 6101060110703<br>土地增值稅 | 17,376,000                  | 21,241,000 | 24,726,423    | -3,865,000 |            |  |

# 新北市政府稅捐稽徵處

## 歲入來源別預算表

中華民國106年度

單位：新臺幣千元

| 款  | 科 目   |    |    | 本年度<br>預算數               | 上年度<br>預算數                             | 前年度<br>決算數               | 本年度與<br>上年度比較  | 說明及法令依據        |               |        |
|----|-------|----|----|--------------------------|--|--------------------------|----------------|----------------|---------------|--------|
|    | 項     | 目  | 節  |                          |  |                          |                |                | 名稱及編號         |        |
| 02 | 06011 | 10 |    | 6101060111000<br>臨時稅課    |  |                          | 33             |                |               |        |
|    |       |    | 01 |                          | 6101060111001<br>臨時稅課                  |                          |                | 33             |               |        |
|    |       |    |    |                          | <b>6102000000000</b><br><b>工程受益費收入</b> |                          |                | <b>6,287</b>   |               |        |
|    |       |    |    |                          | 6102060110000<br>新北市政府稅捐稽徵處            |                          |                | 6,287          |               |        |
|    |       |    |    | 01                       |  | 6102060110100<br>工程受益費收入 |                |                | 6,287         |        |
| 03 | 06011 |    | 01 |                          | 6102060110101<br>工程受益費收入               |                          |                | 6,287          |               |        |
|    |       |    |    |                          | <b>6103000000000</b><br><b>罰款及賠償收入</b> | <b>131,830</b>           | <b>135,405</b> | <b>107,870</b> | <b>-3,575</b> |        |
|    |       |    |    |                          | 6103060110000<br>新北市政府稅捐稽徵處            | 131,830                  | 135,405        | 107,870        | -3,575        |        |
|    |       |    |    | 01                       |  | 6103060110100<br>罰金罰鍰及怠金 | 131,830        | 135,405        | 107,826       | -3,575 |
|    |       |    |    | 07                       |  | 6103060110107<br>罰金罰鍰    | 131,830        | 135,405        | 107,826       | -3,575 |
| 04 | 06011 |    | 03 |                          | 6103060110300<br>賠償收入                  |                          |                | 44             |               |        |
|    |       |    |    | 03                       |  | 6103060110303<br>一般賠償收入  |                |                | 44            |        |
|    |       |    |    |                          | <b>6104000000000</b><br><b>規費收入</b>    | <b>530</b>               | <b>464</b>     | <b>709</b>     | <b>66</b>     |        |
|    |       |    |    |                          | 6104060110000<br>新北市政府稅捐稽徵處            | 530                      | 464            | 709            | 66            |        |
|    |       |    |    | 02                       |  | 6104060110200<br>使用規費收入  | 530            | 464            | 709           | 66     |
|    |       | 05 |    | 6104060110205<br>場地設施使用費 | 30                                     | 14                       | 18             | 16             |               |        |
|    |       | 06 |    | 6104060110206<br>資料使用費   | 500                                    | 450                      | 691            | 50             |               |        |

# 新北市政府稅捐稽徵處

## 歲入來源別預算表

中華民國106年度

單位：新臺幣千元

| 款  | 項     | 科  |    | 目<br>名稱及編號                   | 本年度<br>預算數 | 上年度<br>預算數 | 前年度<br>決算數 | 本年度與<br>上年度比較 | 說明及法令依據 |
|----|-------|----|----|------------------------------|------------|------------|------------|---------------|---------|
|    |       | 目  | 節  |                              |            |            |            |               |         |
| 06 |       |    |    | <b>6106000000000</b><br>財產收入 | 756        | 707        | 791        | 49            |         |
|    | 06011 |    |    | 6106060110000<br>新北市政府稅捐稽徵處  | 756        | 707        | 791        | 49            |         |
|    |       | 01 |    | 6106060110100<br>財產孳息        | 528        | 429        | 521        | 99            |         |
|    |       |    | 01 | 6106060110101<br>利息收入        |            |            | 5          |               |         |
|    |       |    | 05 | 6106060110105<br>租金收入        | 528        | 429        | 516        | 99            |         |
|    |       | 06 |    | 6106060110600<br>廢舊物資售價      | 228        | 278        | 270        | -50           |         |
|    |       |    | 01 | 6106060110601<br>廢舊物資售價      | 228        | 278        | 270        | -50           |         |
| 11 |       |    |    | <b>6111000000000</b><br>其他收入 |            | 332        | 3,102      | -332          |         |
|    | 06011 |    |    | 6111060110000<br>新北市政府稅捐稽徵處  |            | 332        | 3,102      | -332          |         |
|    |       | 06 |    | 6111060110600<br>雜項收入        |            | 332        | 3,102      | -332          |         |
|    |       |    | 01 | 6111060110601<br>其他雜項收入      |            | 332        | 330        | -332          |         |
|    |       |    | 03 | 6111060110603<br>收回以前年度歲出    |            |            | 2,772      |               |         |

# 新北市政府稅捐稽徵處

## 歲出機關別預算表

中華民國106年度

單位：新臺幣千元

| 款  | 科     |    |    | 目<br>名稱及編號                | 本年度<br>預算數     | 上年度<br>預算數     | 前年度<br>決算數     | 本年度與<br>上年度比較  | 增減說明  |
|----|-------|----|----|---------------------------|----------------|----------------|----------------|----------------|---|
|    | 項     | 目  | 節  |                           |                |                |                |                |   |
|    |       |    |    | <b>總計</b>                 | <b>857,698</b> | <b>938,283</b> | <b>921,928</b> | <b>-80,585</b> |   |
| 06 |       |    |    | 60600000000<br>新北市政府財政局主管 | 857,698        | 938,283        | 921,928        | -80,585        |   |
|    | 06011 |    |    | 60601100000<br>新北市政府稅捐稽徵處 | 857,698        | 938,283        | 921,928        | -80,585        |   |
|    |       |    |    | <b>經常門合計</b>              | <b>850,540</b> | <b>924,469</b> | <b>908,148</b> | <b>-73,929</b> |   |
|    |       | 01 |    | 604060110100<br>一般行政      | 682,020        | 681,938        | 674,522        | 82             |   |
|    |       |    | 03 | 6104060110103<br>一般行政     | 682,020        | 681,938        | 674,522        | 82             | 本年度預算數較上年度預算數淨增82千元，其增減項目如下：<br>1. 人事費淨增列525千元。<br>2. 其他項目淨減列443千元。   |
|    |       | 03 |    | 604060110300<br>稅捐稽徵業務    | 168,520        | 242,531        | 233,627        | -74,011        |   |
|    |       |    | 12 | 6104060110312<br>稅捐稽徵業務   | 168,520        | 242,531        | 233,627        | -74,011        | 本年度預算數較上年度預算數淨減74,011千元，其增減項目如下：<br>1. 使用牌照稅稽徵計畫中，委辦費減列79,252千元。<br>2. 稅務行政管理計畫中，臨時人員酬金減列729千元。<br>3. 稅務資料電子作業處理計畫，業務費淨增列1,372千元。<br>4. 其他項目淨增列4,598千元。 |
|    |       |    |    | <b>資本門合計</b>              | <b>7,158</b>   | <b>13,814</b>  | <b>13,779</b>  | <b>-6,656</b>  |   |
|    |       | 04 |    | 604060110400<br>一般建築及設備   | 7,158          | 13,814         | 13,779         | -6,656         |   |
|    |       |    | 01 | 6204060110401<br>建築及設備    | 7,158          | 13,814         | 13,779         | -6,656         | 本年度預算數較上年度預算數淨減6,656千元，其增減  |

# 新北市政府稅捐稽徵處

## 歲出機關別預算表

中華民國106年度

單位：新臺幣千元

| 科 目 |   |   |   | 本年度<br>預算數 | 上年度<br>預算數 | 前年度<br>決算數 | 本年度與<br>上年度比較 | 增減說明   |
|-----|---|---|---|------------|------------|------------|---------------|--|
| 款   | 項 | 目 | 節 |            |            |            |               |  |
|     |   |   |   |            |            |            |               | 項目如下：<br>1. 總(分)處辦公廳舍整修工程減列693千元。<br>2. 資訊軟硬體設備費減列6,876千元。<br>3. 其他項目淨增列913千元。 |

# 新北市政府稅捐稽徵處

## 歲入項目說明提要與預算明細表

經常門

中華民國106年度

單位：新臺幣元

|             |                          |      |            |      |              |
|-------------|--------------------------|------|------------|------|--------------|
| 來源別子目及細目與編號 | 6101060110101<br>房屋稅-房屋稅 | 承辦單位 | 新北市政府稅捐稽徵處 | 預算金額 | 10,870,000千元 |
|-------------|--------------------------|------|------------|------|--------------|

歲入項目說明

一、項目內容：凡附著於土地之各種房屋，及有關增加該房屋使用價值之建築物，均應依法課徵。

二、法令依據：1. 財政收支劃分法。  
2. 房屋稅條例。  
3. 新北市房屋稅徵收細則。

| 科目名稱及編號              | 單位 | 數量 | 單價             | 預算數            | 說明及收入依據                         |
|----------------------|----|----|----------------|----------------|---------------------------------|
| 6101060110100<br>房屋稅 |    |    |                | 10,870,000,000 |                                 |
| 6101060110101<br>房屋稅 | 年  | 1  | 10,870,000,000 | 10,870,000,000 | 本預算數依105年度開徵查定數、最近5年平均徵起數及成長率估算 |

# 新北市政府稅捐稽徵處

## 歲入項目說明提要與預算明細表

經常門

中華民國106年度

單位：新臺幣元

|             |                        |      |            |      |             |
|-------------|------------------------|------|------------|------|-------------|
| 來源別子目及細目與編號 | 6101060110201<br>契稅-契稅 | 承辦單位 | 新北市政府稅捐稽徵處 | 預算金額 | 1,854,000千元 |
|-------------|------------------------|------|------------|------|-------------|

|        |  |
|--------|--|
| 歲入項目說明 | <p>一、項目內容：不動產房屋之買賣、承典、交換、贈與、分割或因占有而取得所有權者，均應依法課徵。</p> <p>二、法令依據：1. 財政收支劃分法。<br/>2. 契稅條例。</p> |
|--------|--|

| 科目名稱及編號             | 單位 | 數量 | 單價            | 預算數           | 說明及收入依據                            |
|---------------------|----|----|---------------|---------------|------------------------------------|
| 6101060110200<br>契稅 |    |    |               | 1,854,000,000 |                                    |
| 6101060110201<br>契稅 | 年  | 1  | 1,854,000,000 | 1,854,000,000 | 本預算數依105年度1-7月實徵淨額推估全年度徵起數及預估成長數估算 |

# 新北市政府稅捐稽徵處

## 歲入項目說明提要與預算明細表

經常門

中華民國106年度

單位：新臺幣元

|             |                          |      |            |      |           |
|-------------|--------------------------|------|------------|------|-----------|
| 來源別子目及細目與編號 | 6101060110301<br>娛樂稅-娛樂稅 | 承辦單位 | 新北市政府稅捐稽徵處 | 預算金額 | 225,000千元 |
|-------------|--------------------------|------|------------|------|-----------|

歲入項目說明

一、項目內容：娛樂稅法規定之娛樂場所、娛樂設施或娛樂活動所收取之票價或收費額，均應依法課徵。

二、法令依據：1. 財政收支劃分法。  
2. 娛樂稅法。  
3. 新北市娛樂稅徵收細則。

| 科目名稱及編號              | 單位 | 數量 | 單價          | 預算數         | 說明及收入依據                            |
|----------------------|----|----|-------------|-------------|------------------------------------|
| 6101060110300<br>娛樂稅 |    |    |             | 225,000,000 |                                    |
| 6101060110301<br>娛樂稅 | 年  | 1  | 225,000,000 | 225,000,000 | 本預算數依105年度1-7月實徵淨額推估全年度徵起數及預估成長數估算 |



# 新北市政府稅捐稽徵處

## 歲入項目說明提要與預算明細表

經常門

中華民國106年度

單位：新臺幣元

|             |                              |      |            |      |             |
|-------------|------------------------------|------|------------|------|-------------|
| 來源別子目及細目與編號 | 6101060110401<br>使用牌照稅-使用牌照稅 | 承辦單位 | 新北市政府稅捐稽徵處 | 預算金額 | 8,515,033千元 |
|-------------|------------------------------|------|------------|------|-------------|

歲入項目說明

一、項目內容：凡公私用機動車輛，均依法課徵使用牌照稅。

二、法令依據：1. 財政收支劃分法。  
2. 使用牌照稅法。  
3. 新北市使用牌照稅徵收細則。

| 科目名稱及編號                | 單位 | 數量 | 單價            | 預算數           | 說明及收入依據                            |
|------------------------|----|----|---------------|---------------|------------------------------------|
| 6101060110400<br>使用牌照稅 |    |    |               | 8,515,033,000 |                                    |
| 6101060110401<br>使用牌照稅 | 年  | 1  | 8,515,033,000 | 8,515,033,000 | 本預算數依105年度1-7月實徵淨額推估全年度徵起數及預估成長數估算 |

# 新北市政府稅捐稽徵處

## 歲入項目說明提要與預算明細表

經常門

中華民國106年度

單位：新臺幣元

|             |                          |      |            |      |             |
|-------------|--------------------------|------|------------|------|-------------|
| 來源別子目及細目與編號 | 6101060110501<br>印花稅-印花稅 | 承辦單位 | 新北市政府稅捐稽徵處 | 預算金額 | 1,080,000千元 |
|-------------|--------------------------|------|------------|------|-------------|

歲入項目說明

一、項目內容：印花稅法規定之各種憑證在中華民國領域內書立者均應納印花稅。

二、法令依據：1. 財政收支劃分法。  
2. 印花稅法。

| 科目名稱及編號              | 單位 | 數量 | 單價            | 預算數           | 說明及收入依據                            |
|----------------------|----|----|---------------|---------------|------------------------------------|
| 6101060110500<br>印花稅 |    |    |               | 1,080,000,000 |                                    |
| 6101060110501<br>印花稅 | 年  | 1  | 1,080,000,000 | 1,080,000,000 | 本預算數依105年度1-7月實徵淨額推估全年度徵起數及預估成長數估算 |

# 新北市政府稅捐稽徵處

## 歲入項目說明提要與預算明細表

經常門

中華民國106年度

單位：新臺幣元

| 來源別子目及細目與編號          | 6101060110702<br>土地稅-地價稅       | 承辦單位 | 新北市政府稅捐稽徵處     | 預算金額           | 14,080,000千元                |
|----------------------|--------------------------------|------|----------------|----------------|-----------------------------|
| 歲入項目說明               | 一、項目內容：全面平均地權規定地價依法課徵。         |      |                |                |                             |
|                      | 二、法令依據：1. 財政收支劃分法。<br>2. 土地稅法。 |      |                |                |                             |
| 科目名稱及編號              | 單位                             | 數量   | 單價             | 預算數            | 說明及收入依據                     |
| 6101060110700<br>土地稅 |                                |      |                | 14,080,000,000 |                             |
| 6101060110702<br>地價稅 | 年                              | 1    | 14,080,000,000 | 14,080,000,000 | 本預算數依104年度開徵查定數及最近5年平均徵起率估算 |

# 新北市政府稅捐稽徵處

## 歲入項目說明提要與預算明細表

經常門

中華民國106年度

單位：新臺幣元

|             |                            |      |            |      |              |
|-------------|----------------------------|------|------------|------|--------------|
| 來源別子目及細目與編號 | 6101060110703<br>土地稅-土地增值稅 | 承辦單位 | 新北市政府稅捐稽徵處 | 預算金額 | 17,376,000千元 |
|-------------|----------------------------|------|------------|------|--------------|

歲入項目說明

一、項目內容：土地移轉時，就其移轉時自然漲價部分課稅。

二、法令依據：1. 財政收支劃分法。  
2. 土地稅法。

| 科目名稱及編號                | 單位 | 數量 | 單價             | 預算數            | 說明及收入依據                      |
|------------------------|----|----|----------------|----------------|------------------------------|
| 6101060110700<br>土地稅   |    |    |                | 17,376,000,000 |                              |
| 6101060110703<br>土地增值稅 |    |    |                | 17,376,000,000 |                              |
|                        | 年  | 1  | 17,376,000,000 | 17,376,000,000 | 本預算數依105年度1-7月實徵淨額推估全年度徵起數估算 |

# 新北市政府稅捐稽徵處

## 歲入項目說明提要與預算明細表

經常門

中華民國106年度

單位：新臺幣元

|             |                               |      |            |      |           |
|-------------|-------------------------------|------|------------|------|-----------|
| 來源別子目及細目與編號 | 6103060110107<br>罰金罰鍰及怠金-罰金罰鍰 | 承辦單位 | 新北市政府稅捐稽徵處 | 預算金額 | 131,830千元 |
|-------------|-------------------------------|------|------------|------|-----------|

|        |   |
|--------|---|
| 歲入項目說明 | <p>一、項目內容：1. 違反房屋稅條例。<br/>2. 違反印花稅法。<br/>3. 違反使用牌照稅法。<br/>4. 違反土地稅法。<br/>5. 違反娛樂稅法。<br/>6. 違反稅捐稽徵法。</p> <p>二、法令依據：1. 房屋稅條例第16條。2. 印花稅法第23、24條。3. 使用牌照稅法第28、31條。4. 土地稅法第54條。5. 娛樂稅法第12、14條。6. 稅捐稽徵法第20條。</p> |
|--------|---|

| 科目名稱及編號              | 單位 | 數量     | 單價      | 預算數                | 說明及收入依據       |
|----------------------|----|--------|---------|--------------------|---------------|
| <b>6103060110100</b> |    |        |         | <b>131,830,000</b> |               |
| <b>罰金罰鍰及怠金</b>       |    |        |         | <b>131,830,000</b> |               |
| <b>6103060110107</b> |    |        |         |                    |               |
| <b>罰金罰鍰</b>          |    |        |         |                    |               |
|                      | 件  | 10     | 42,900  | 429,000            | 房屋稅條例第16條     |
|                      | 件  | 10     | 5,100   | 51,000             | 印花稅法第23、24條   |
|                      | 件  | 12,000 | 4,767   | 57,204,000         | 使用牌照稅法第28、31條 |
|                      | 件  | 10     | 151,800 | 1,518,000          | 土地稅法第54條      |
|                      | 件  | 10     | 28,800  | 288,000            | 娛樂稅法第12、14條   |
|                      | 件  | 57,872 | 1,250   | 72,340,000         | 稅捐稽徵法第20條     |

# 新北市政府稅捐稽徵處

## 歲入項目說明提要與預算明細表

經常門

中華民國106年度

單位：新臺幣元

|             |                                 |      |            |      |      |
|-------------|---------------------------------|------|------------|------|------|
| 來源別子目及細目與編號 | 6104060110205<br>使用規費收入-場地設施使用費 | 承辦單位 | 新北市政府稅捐稽徵處 | 預算金額 | 30千元 |
|-------------|---------------------------------|------|------------|------|------|

歲入項目說明

一、項目內容：居住公有宿舍之員工由本處按月自薪津內之房租津貼及宿舍管理費歸繳公庫。

二、法令依據：1. 全國軍公教員工待遇支給要點。  
2. 中央各機關職務宿舍管理費收費基準。

| 科目名稱及編號                  | 單位 | 數量 | 單價     | 預算數    | 說明及收入依據  |
|--------------------------|----|----|--------|--------|--|
| 6104060110200<br>使用規費收入  |    |    |        | 30,000 |  |
| 6104060110205<br>場地設施使用費 | 年  | 1  | 30,000 | 30,000 | 房租津貼與宿舍管理費收入<br>600元*2人*12月+1,263*12<br>月=29,556元(配合預算調整<br>444元至千元) |

# 新北市政府稅捐稽徵處

## 歲入項目說明提要與預算明細表

經常門

中華民國106年度

單位：新臺幣元

|             |                               |      |            |      |       |
|-------------|-------------------------------|------|------------|------|-------|
| 來源別子目及細目與編號 | 6104060110206<br>使用規費收入-資料使用費 | 承辦單位 | 新北市政府稅捐稽徵處 | 預算金額 | 500千元 |
|-------------|-------------------------------|------|------------|------|-------|

|        |  |
|--------|--|
| 歲入項目說明 | <p>一、項目內容：資料查調費收入。</p> <p>二、法令依據：財政部頒訂「受理債權人申請查調債務人財產及所得資料收取服務費標準」第3、4條。</p> |
|--------|--|

| 科目名稱及編號                 | 單位 | 數量    | 單價  | 預算數     | 說明及收入依據 |
|-------------------------|----|-------|-----|---------|---------|
| 6104060110200<br>使用規費收入 |    |       |     | 500,000 |         |
| 6104060110206<br>資料使用費  |    |       |     | 500,000 |         |
|                         | 件  | 2,000 | 250 | 500,000 | 資料查調費收入 |

# 新北市政府稅捐稽徵處

## 歲入項目說明提要與預算明細表

經常門

中華民國106年度

單位：新臺幣元

| 來源別子目及細目與編號           | 6106060110105<br>財產孳息-租金收入   | 承辦單位 | 新北市政府稅捐稽徵處 | 預算金額    | 528千元   |
|-----------------------|--|------|------------|---------|---|
| 歲入項目說明                | 一、項目內容：1.本處地下1、2樓停車位租金收入。<br>2.總處及各分處投幣式影印機置放租金收入。<br>3.總處設置合作金庫自動櫃員機租金收入。         |      |            |         |   |
|                       | 二、法令依據：1.新北市政府稅捐稽徵處地下停車場管理要點。<br>2.新北市稅捐稽徵處投幣式影印機置放合約書。<br>3.新北市政府稅捐稽徵處設置自動櫃員機合約書。 |      |            |         |   |
| 科目名稱及編號               | 單位   | 數量   | 單價         | 預算數     | 說明及收入依據   |
| 6106060110100<br>財產孳息 |  |      |            | 528,000 |   |
| 6106060110105<br>租金收入 |  |      |            | 528,000 |   |
|                       | 年  | 1    | 458,000    | 458,000 | 新北市政府稅捐稽徵處地下停車場管理要點<br>本處地下1、2樓停車位租金收入<br>汽車33位*1,000元*0.85(出租率)*12月+機車119位*100元*0.85(出租率)*12月<br>=457,980元(配合預算調整20元至千元) |
|                       | 年  | 1    | 19,000     | 19,000  | 新北市稅捐稽徵處投幣式影印機置放合約書<br>投幣式影印機置放租金收入(履約期間：105.1.1-106.12.31，依前2年決算及當年度預算執行情形預估年收入約為18,507元，配合預算調整493元至千元)                  |
|                       | 年  | 1    | 51,000     | 51,000  | 新北市政府稅捐稽徵處設置自動櫃員機合約書<br>自動櫃員機置放租金收入(履約期間：102.7.1-107.12.31，依前2年決算數預估年收入約為50,918元，配合預算調整82元至千元)                            |



# 新北市政府稅捐稽徵處

## 歲入項目說明提要與預算明細表

經常門

中華民國106年度

單位：新臺幣元

|             |                                |      |            |      |       |
|-------------|--------------------------------|------|------------|------|-------|
| 來源別子目及細目與編號 | 6106060110601<br>廢舊物資售價-廢舊物資售價 | 承辦單位 | 新北市政府稅捐稽徵處 | 預算金額 | 228千元 |
|-------------|--------------------------------|------|------------|------|-------|

|        |   |
|--------|---|
| 歲入項目說明 | <p>一、項目內容：變賣報廢公有財產收入。</p> <p>二、法令依據：行政院頒訂「各機關奉准報廢財產之變賣及估價作業程序」。</p> |
|--------|---|

| 科目名稱及編號                 | 單位 | 數量 | 單價      | 預算數     | 說明及收入依據  |
|-------------------------|----|----|---------|---------|--|
| 6106060110600<br>廢舊物資售價 |    |    |         | 228,000 |  |
| 6106060110601<br>廢舊物資售價 |    |    |         | 228,000 |  |
|                         | 年  | 1  | 228,000 | 228,000 | 變賣報廢公有財產收入<br>依前2年決算及當年度預算<br>執行情形預估年收入約為<br>227,520元(配合預算調整<br>480元至千元) |

# 新北市政府稅捐稽徵處

## 歲出計畫說明提要與各項費用明細表

經常門

中華民國106年度

單位：新臺幣元

|                    |  |          |             |             |                                |
|--------------------|--|----------|-------------|-------------|--------------------------------|
| 業務計畫及工作計畫<br>名稱與編號 | 6104060110103<br>一般行政-一般行政   | 承辦<br>單位 | 新北市政府稅捐稽徵處  | 預算<br>金額    | 682,020千元                      |
| 歲出計畫說明             | 一、計畫內容：1. 簡化稽徵行政，加強便民措施，健全人事，整飭稅務風紀，加強管理正式及約聘僱員工，改進一般行政事務之管理，提高工作效率。2. 整修維護本處各辦公廳舍及公有宿舍。3. 辦理其他相關業務活動。 |          |             |             |                                |
|                    | 二、預期成果：如期完成  |          |             |             |                                |
| 分支計畫及用途別科目         | 單位   | 數量       | 單價          | 預算數         | 說 明                            |
| 一般行政-一般行政          |  |          |             | 682,020,000 | 市庫負擔681,620,000元，中央補助400,000元。 |
| 610406011010301    |  |          |             | 669,702,000 | 市庫負擔669,302,000元，中央補助400,000元。 |
| 行政管理               |  |          |             |             |                                |
| 0100 人事費           |  |          |             | 625,369,000 |                                |
| 0103 法定編制人員待遇      | 年  | 1        | 405,286,918 | 405,286,918 | 法定編制人員薪津                       |
| 0104 約聘僱人員待遇       | 人*月  | 3*12     | 41,658      | 1,499,688   | 七等二階約聘人員薪津                     |
| 0104 約聘僱人員待遇       | 人*月  | 77*12    | 33,908      | 31,330,992  | 五等約僱人員薪津                       |
| 0105 技工及工友待遇       | 年  | 1        | 5,571,900   | 5,571,900   | 工友薪津                           |
| 0105 技工及工友待遇       | 年  | 1        | 2,001,600   | 2,001,600   | 駕駛薪津                           |
| 0105 技工及工友待遇       | 年  | 1        | 400,320     | 400,320     | 技工薪津                           |
| 0111 獎金            | 年  | 1        | 93,420,800  | 93,420,800  | 職員考績及年終工作獎金                    |
| 0111 獎金            | 年  | 1        | 1,625,138   | 1,625,138   | 工友考績及年終工作獎金                    |
| 0111 獎金            | 年  | 1        | 583,800     | 583,800     | 駕駛考績及年終工作獎金                    |
| 0111 獎金            | 年  | 1        | 116,760     | 116,760     | 技工考績及年終工作獎金                    |
| 0111 獎金            | 人*月  | 3*1.5    | 41,658      | 187,461     | 七等二階約聘人員年終工作獎金                 |
| 0111 獎金            | 人*月  | 77*1.5   | 33,908      | 3,916,374   | 五等約僱人員年終工作獎金                   |
| 0121 其他給與          | 年  | 1        | 10,000,000  | 10,000,000  | 職員休假補助費                        |
| 0121 其他給與          | 年  | 1        | 240,000     | 240,000     | 工友休假補助費                        |
| 0121 其他給與          | 年  | 1        | 80,000      | 80,000      | 駕駛休假補助費                        |

# 新北市政府稅捐稽徵處

## 歲出計畫說明提要與各項費用明細表

經常門

中華民國106年度

單位：新臺幣元

| 分支計畫及用途別科目      | 單位  | 數量    | 單價         | 預算數               | 說 明   |
|-----------------|-----|-------|------------|-------------------|---|
| 0121 其他給與       | 年   | 1     | 16,000     | 16,000            | 技工休假補助費   |
| 0121 其他給與       | 人   | 3     | 16,000     | 48,000            | 約聘人員休假補助費   |
| 0121 其他給與       | 人   | 77    | 16,000     | 1,232,000         | 約僱人員休假補助費   |
| 0131 加班值班費      | 年   | 1     | 11,837,852 | 11,837,852        | 趕辦各項業務加班費   |
| 0131 加班值班費      | 年   | 1     | 400,000    | 400,000           | 辦理菸品及租稅宣導加班費<br>(財政部105.4.18台財庫字第<br>10503650611號函) |
| 0131 加班值班費      | 年   | 1     | 7,043,200  | 7,043,200         | 不休假加班費  |
| 0142 退休離職儲金     | 年   | 1     | 4,052,869  | 4,052,869         | 退撫基金提撥  |
| 0142 退休離職儲金     | 人*月 | 3*12  | 2,520      | 90,720            | 七等二階約聘人員離職儲金  |
| 0142 退休離職儲金     | 人*月 | 77*12 | 2,088      | 1,929,312         | 五等約僱人員離職儲金  |
| 0151 保險         | 年   | 1     | 52,116     | 52,116            | 技工保險費   |
| 0151 保險         | 年   | 1     | 37,228,536 | 37,228,536        | 職員保險費   |
| 0151 保險         | 年   | 1     | 714,420    | 714,420           | 工友保險費   |
| 0151 保險         | 人*月 | 3*12  | 5,242      | 188,712           | 七等二階約聘人員保險費   |
| 0151 保險         | 人*月 | 77*12 | 4,343      | 4,012,932         | 五等約僱人員保險費   |
| 0151 保險         | 年   | 1     | 260,580    | 260,580           | 駕駛保險費   |
| <b>0200 業務費</b> |     |       |            | <b>44,027,000</b> |   |
| 0201 教育訓練費      | 年   | 1     | 50,000     | 50,000            | 辦理員工各項教育訓練費   |
| 0202 水電費        | 年   | 1     | 14,665,000 | 14,665,000        | 辦公廳舍水電費   |
| 0203 通訊費        | 年   | 1     | 7,015,000  | 7,015,000         | 電話及郵資費用   |
| 0214 其他業務租金     | 年   | 1     | 4,507,000  | 4,507,000         | 辦公廳舍、冷氣機、影印機<br>及事務機具租賃費用                           |
| 0214 其他業務租金     | 年   | 1     | 1,131,000  | 1,131,000         | 辦公廳舍監控系統租賃費用  |
| 0221 稅捐及規費      | 年   | 1     | 161,200    | 161,200           | 公務車牌照稅  |
| 0221 稅捐及規費      | 年   | 1     | 87,540     | 87,540            | 公務車燃料費  |
| 0221 稅捐及規費      | 年   | 1     | 9,150      | 9,150             | 公務車檢驗費  |
| 0231 保險費        | 年   | 1     | 34,762     | 34,762            | 公務車保險費  |

# 新北市政府稅捐稽徵處

## 歲出計畫說明提要與各項費用明細表

經常門

中華民國106年度

單位：新臺幣元

| 分支計畫及用途別科目                  | 單位  | 數量   | 單價        | 預算數               | 說 明   |
|-----------------------------|-----|------|-----------|-------------------|---|
| 0231 保險費                    | 年   | 1    | 58,510    | 58,510            | 辦公廳舍各項保險費                                       |
| 0250 按日按件計資酬金               | 年   | 1    | 275,000   | 275,000           | 各項研習講師鐘點費                                       |
| 0271 物品                     | 年   | 1    | 595,992   | 595,992           | 公務車油料費  |
| 0271 物品                     | 年   | 1    | 2,254,000 | 2,254,000         | 購買辦公用品、周邊設備耗材、文具紙張及非消耗品費用                       |
| 0279 一般事務費                  | 年   | 1    | 6,572,546 | 6,572,546         | 印刷、環境佈置、汐止及新店分處管理費、公務車駕駛勞力委外費用、雜支(含會計、財產管理系統維護) |
| 0279 一般事務費                  | 年   | 1    | 352,500   | 352,500           | 員工健康檢查費   |
| 0279 一般事務費                  | 人   | 804  | 2,000     | 1,608,000         | 辦理員工文康活動  |
| 0279 一般事務費                  | 年   | 1    | 100,000   | 100,000           | 印統計資料書刊及其他各項表冊費用                                |
| 0279 一般事務費                  | 年   | 1    | 189,000   | 189,000           | 法令宣導、機關防護器材費用                                   |
| 0282 車輛及辦公器具養護費             | 年   | 1    | 714,000   | 714,000           | 公務車養護費  |
| 0282 車輛及辦公器具養護費             | 年   | 1    | 759,800   | 759,800           | 辦公器具養護費   |
| 0283 設施及機械設備養護費             | 年   | 1    | 2,507,000 | 2,507,000         | 總(分)處冷氣電氣設備維護、電梯維護、中央監控系統及其他儀器設備保養維護費           |
| 0291 國內旅費                   | 年   | 1    | 200,000   | 200,000           | 參加市內外會議及洽辦公務差旅費                                 |
| 0298 特別費                    | 月   | 12   | 15,000    | 180,000           | 首長特別費   |
| <b>0400 獎補助費</b>            |     |      |           | <b>306,000</b>    |   |
| 0456 獎勵及慰問                  | 人*節 | 51*3 | 2,000     | 306,000           | 退休(職)人員三節慰問金                                    |
| <b>610406011010302 廳舍管理</b> |     |      |           | <b>12,318,000</b> | <b>市庫負擔12,318,000元。</b>                         |
| <b>0200 業務費</b>             |     |      |           | <b>12,318,000</b> |   |
| 0279 一般事務費                  | 年   | 1    | 7,658,000 | 7,658,000         | 總(分)處辦公廳舍委外清潔費                                  |
| 0279 一般事務費                  | 年   | 1    | 1,695,000 | 1,695,000         | 總(分)處辦公廳舍保全費                                    |
| 0279 一般事務費                  | 年   | 1    | 598,000   | 598,000           | 總(分)處環境綠化、四周花園養護費                               |

# 新北市政府稅捐稽徵處

## 歲出計畫說明提要與各項費用明細表

經常門

中華民國106年度

單位：新臺幣元

| 分支計畫及用途別科目      | 單位 | 數量 | 單價        | 預算數       | 說 明                  |
|-----------------|----|----|-----------|-----------|----------------------|
| 0281 房屋建築養護費    | 年  | 1  | 1,800,000 | 1,800,000 | 總(分)處辦公廳舍修繕及零星購置費用   |
| 0281 房屋建築養護費    | 年  | 1  | 250,000   | 250,000   | 總(分)處辦公廳舍安全檢查申報及改善費用 |
| 0283 設施及機械設備養護費 | 年  | 1  | 317,000   | 317,000   | 消防安全設備之申報及改善費用       |

# 新北市政府稅捐稽徵處

## 歲出計畫說明提要與各項費用明細表

經常門

中華民國106年度

單位：新臺幣元

| 業務計畫及工作計畫<br>名稱與編號     | 6104060110312<br>稅捐稽徵業務-稅捐稽徵業務  | 承辦<br>單位 | 新北市政府稅捐稽徵處 | 預算<br>金額           | 168,520千元  |
|------------------------|---|----------|------------|--------------------|--|
| 歲出計畫說明                 | <p>一、計畫內容：1. 加強印花稅法令宣傳及檢查、輔導工作。2. 加強車輛檢查、使用牌照稅欠稅催繳及免稅清理業務。3. 充實管理制度，提升工作效率以達成稅務管理目的。4. 本公平公正合理客觀原則，執行違章案件之審理、裁罰處分。5. 加強為民服務、擴大各稅宣導，增裕庫收、促進徵納雙方關係。6. 辦理各項稅目資料之異動、釐正核定稅額，達成稅務行政全面自動化目標。7. 依據平均地權條例、土地稅法及施行細則辦理地價稅稽徵事項。8. 貫徹平均地權條例之漲價歸公政策，達成財政目的。9. 依據娛樂稅法、徵收細則暨作業手冊之規定，加強稽徵。10. 依據房屋稅條例及新北市房屋稅徵收細則、契稅條例，定期房屋稅籍清查作業計畫。11. 積極辦理清理舊欠稅，防止新欠稅。12. 辦理其他相關業務活動。</p> <p>二、預期成果：如期完成</p> |          |            |                    |  |
| 分支計畫及用途別科目             | 單位  | 數量       | 單價         | 預算數                | 說 明  |
| <b>稅捐稽徵業務-稅捐稽徵業務</b>   |   |          |            |                    |  |
| <b>610406011031201</b> |   |          |            | <b>168,520,000</b> | 市庫負擔167,420,000元，中央補助1,100,000元。                             |
| <b>印花稅稽徵</b>           |   |          |            | <b>4,092,000</b>   |  |
| <b>0200 業務費</b>        |   |          |            | <b>4,092,000</b>   | 市庫負擔4,092,000元。  |
| 0250 按日按件計資酬金          | 年   | 1        | 6,000      | 6,000              | 辦理印花稅網路申報教育訓練講師鐘點費   |
| 0251 委辦費               | 年   | 1        | 3,500,000  | 3,500,000          | 委託郵局、金融機構代售(扣)印花稅票手續費  |
| 0271 物品                | 年   | 1        | 20,000     | 20,000             | 購買辦公用品、文具紙張及傳真機碳粉費用  |
| 0279 一般事務費             | 年   | 1        | 527,000    | 527,000            | 印製作業手冊、法令宣導手冊、印花稅檢查報告、申報書明細表、繳款書、納稅須知、稽徵書表、印花稅票費用及查詢稽徵業務所需費用 |
| 0291 國內旅費              | 年   | 1        | 39,000     | 39,000             | 參加市內外會議及洽辦公務差旅費  |
| <b>610406011031202</b> |   |          |            | <b>17,883,000</b>  | 市庫負擔17,883,000元。   |
| <b>使用牌照稅稽徵</b>         |   |          |            | <b>17,883,000</b>  |  |
| <b>0200 業務費</b>        |   |          |            | <b>17,883,000</b>  |  |
| 0213 資訊服務費             | 年   | 1        | 100,000    | 100,000            | 車牌自動辨識系統軟體維修及攝影機維護費用   |
| 0251 委辦費               | 年   | 1        | 10,972,000 | 10,972,000         | 委託郵局列印、封裝、寄送繳款書費用  |
| 0271 物品                | 年   | 1        | 151,000    | 151,000            | 辦公文具紙張費用   |
| 0279 一般事務費             | 年   | 1        | 472,000    | 472,000            | 印刷免(退)稅申請書、舉發單、信封、稽徵書表、開徵公告海報及光碟片費用                          |

# 新北市政府稅捐稽徵處

## 歲出計畫說明提要與各項費用明細表

經常門

中華民國106年度

單位：新臺幣元

| 分支計畫及用途別科目             | 單位 | 數量 | 單價         | 預算數               | 說 明   |
|------------------------|----|----|------------|-------------------|---|
| 0279 一般事務費             | 年  | 1  | 5,000,000  | 5,000,000         | 使用牌照稅收回自行徵收運用監理機關系統程式開發分攤使用費                    |
| 0279 一般事務費             | 年  | 1  | 1,030,000  | 1,030,000         | 使用牌照稅收回自徵公庫分攤費用                                 |
| 0291 國內旅費              | 年  | 1  | 150,000    | 150,000           | 參加市內外會議及洽辦公務差旅費                                 |
| 0294 運費                | 年  | 1  | 8,000      | 8,000             | 搬運表冊、稅籍資料、申請書表運費                                |
| <b>610406011031203</b> |    |    |            | <b>61,271,000</b> | <b>市庫負擔60,771,000元，中央補助500,000元。</b>            |
| <b>稅務行政管理</b>          |    |    |            | <b>60,971,000</b> |   |
| <b>0200 業務費</b>        |    |    |            |                   |   |
| 0203 通訊費               | 年  | 1  | 5,820,000  | 5,820,000         | 轉帳通知、繳納證明、廣告回信、補徵稅額繳款書(含行政文書)郵資費                |
| 0221 稅捐及規費             | 年  | 1  | 440,000    | 440,000           | 配合行政執行事件不動產指界、測量案件應繳各類規費及申請戶籍、地籍資料規費            |
| 0249 臨時人員酬金            | 年  | 1  | 50,721,000 | 50,721,000        | 臨時人員140人薪資、保險費、退職準備、年終工作獎金及加班費                  |
| 0251 委辦費               | 年  | 1  | 500,000    | 500,000           | 辦理菸品及地方稅定期開徵宣導費用(財政部105.4.18台財庫字第10503650611號函) |
| 0271 物品                | 年  | 1  | 200,000    | 200,000           | 購買辦公用品、周邊設備耗材、文具紙張及非消耗品費用                       |
| 0279 一般事務費             | 年  | 1  | 257,000    | 257,000           | 稅務節活動   |
| 0279 一般事務費             | 年  | 1  | 3,000,000  | 3,000,000         | 配合欠稅執行人員業務費、鑑價費、刊登查封拍賣公告費用及資料印刷、雜支費用            |
| 0291 國內旅費              | 年  | 1  | 25,000     | 25,000            | 參加市內外會議及洽辦公務差旅費                                 |
| 0294 運費                | 年  | 1  | 8,000      | 8,000             | 運送單據運費  |
| <b>0400 獎補助費</b>       |    |    |            | <b>300,000</b>    |   |
| 0456 獎勵及慰問             | 年  | 1  | 300,000    | 300,000           | 檢舉人獎金   |

# 新北市政府稅捐稽徵處

## 歲出計畫說明提要與各項費用明細表

經常門

中華民國106年度

單位：新臺幣元

| 分支計畫及用途別科目             | 單位 | 數量 | 單價      | 預算數              | 說 明  |
|------------------------|----|----|---------|------------------|--|
| <b>610406011031204</b> |    |    |         | <b>564,000</b>   | <b>市庫負擔564,000元。</b>                                   |
| <b>處理違章與行政救濟案件</b>     |    |    |         |                  |  |
| <b>0200 業務費</b>        |    |    |         | <b>564,000</b>   |  |
| 0250 按日按件計資酬金          | 年  | 1  | 19,000  | 19,000           | 處理國賠及違章、行政救濟案件訓練講師鐘點費                                  |
| 0271 物品                | 年  | 1  | 88,000  | 88,000           | 購買辦公用品、文具紙張及傳真機碳粉費用                                    |
| 0279 一般事務費             | 年  | 1  | 352,000 | 352,000          | 處理違章裁罰與行政救濟應用書表印刷費、影印書表、業務文具紙張及行政訴訟案件之裁判費              |
| 0291 國內旅費              | 年  | 1  | 105,000 | 105,000          | 參加市內外會議及洽辦公務差旅費  |
| <b>610406011031205</b> |    |    |         | <b>4,387,000</b> | <b>市庫負擔3,787,000元，中央補助600,000元。</b>                    |
| <b>納稅服務業務</b>          |    |    |         |                  |  |
| <b>0200 業務費</b>        |    |    |         | <b>4,387,000</b> |  |
| 0203 通訊費               | 年  | 1  | 70,000  | 70,000           | 智慧型網路多功能免費服務電話費  |
| 0203 通訊費               | 年  | 1  | 10,000  | 10,000           | 租稅宣導行動網路費用   |
| 0213 資訊服務費             | 年  | 1  | 500,000 | 500,000          | 語音客服系統維護、官網維護及擴充                                       |
| 0214 其他業務租金            | 年  | 1  | 50,000  | 50,000           | 悠遊卡租金費用  |
| 0250 按日按件計資酬金          | 年  | 1  | 30,000  | 30,000           | 為民服務、租稅教育及宣導訓練派任講習之內聘講師鐘點費                             |
| 0250 按日按件計資酬金          | 年  | 1  | 174,000 | 174,000          | 各項服務、租稅教育宣導外聘講師及邀請學者專家專題演講講師鐘點費                        |
| 0271 物品                | 年  | 1  | 569,000 | 569,000          | 購買稅務法規書籍、業務用文具用品、服務中心櫃台查調財稅資料含機關浮水印用紙及耗材、轉帳納稅用紙及哺集乳室用品 |
| 0279 一般事務費             | 年  | 1  | 319,000 | 319,000          | 學校租稅教育宣導、為民服務問卷、轉帳納稅及網路問卷調查費用                          |
| 0279 一般事務費             | 年  | 1  | 410,000 | 410,000          | 企劃管考、為民服務、法令彙編、租稅宣導摺頁、手冊、報告                            |



# 新北市政府稅捐稽徵處

## 歲出計畫說明提要與各項費用明細表

經常門

中華民國106年度

單位：新臺幣元

| 分支計畫及用途別科目             | 單位 | 數量 | 單價         | 預算數               | 說 明   |
|------------------------|----|----|------------|-------------------|---|
| 0279 一般事務費             | 年  | 1  | 896,000    | 896,000           | 志工聯誼或慶生活動、教育訓練、執勤配備、保險、誤餐及交通費   |
| 0279 一般事務費             | 年  | 1  | 180,000    | 180,000           | 辦理稅務講習、親民服務、記者會、電話禮貌費用  |
| 0279 一般事務費             | 年  | 1  | 460,000    | 460,000           | 各媒體宣導製作費、攝製各稅宣導短片及購買宣導器材費用  |
| 0279 一般事務費             | 年  | 1  | 67,000     | 67,000            | 辦理創新會議、執行創新服務費用   |
| 0279 一般事務費             | 年  | 1  | 600,000    | 600,000           | 辦理菸品及租稅宣導費用(財政部105.4.18台財庫字第10503650611號函)  |
| 0291 國內旅費              | 年  | 1  | 52,000     | 52,000            | 參加市內外會議及洽辦公務差旅費   |
| <b>610406011031206</b> |    |    |            | <b>36,472,000</b> | <b>市庫負擔36,472,000元。</b>   |
| <b>稅務資料電子作業處理</b>      |    |    |            |                   |   |
| <b>0200 業務費</b>        |    |    |            | <b>36,472,000</b> |   |
| 0203 通訊費               | 年  | 1  | 2,586,000  | 2,586,000         | 資訊作業數據線路租用費用  |
| 0213 資訊服務費             | 年  | 1  | 5,494,000  | 5,494,000         | 賦稅再造地方稅建置延續維護委外服務案費用  |
| 0213 資訊服務費             | 年  | 1  | 7,239,000  | 7,239,000         | 電腦主機房環境監控系統維護、資訊設備暨資訊安全維護、網路位址資源管理系統維護、電腦主機房不斷電系統暨消防滅火系統維護、電腦設備遷移線路零星改善費用及地方稅資訊軟硬體維護、106年度線上服務 e 速得維護案、稅務行政申請網維護案及106年度SOC監控服務案 |
| 0213 資訊服務費             | 年  | 1  | 1,254,000  | 1,254,000         | 個人資料保護暨資訊安全推動輔導   |
| 0213 資訊服務費             | 年  | 1  | 572,000    | 572,000           | 地方稅網路申報整體資訊作業委外服務案  |
| 0250 按日按件計資酬金          | 年  | 1  | 100,000    | 100,000           | 員工教育訓練、代收稅款劃解作業內聘講師鐘點費  |
| 0251 委辦費               | 年  | 1  | 13,017,000 | 13,017,000        | 財金公司及郵政儲金匯業局媒體轉帳、便利商店代收稅款、自動櫃員機、晶片金融  |

# 新北市政府稅捐稽徵處

## 歲出計畫說明提要與各項費用明細表

經常門

中華民國106年度

單位：新臺幣元

| 分支計畫及用途別科目             | 單位 | 數量 | 單價         | 預算數               | 說 明   |
|------------------------|----|----|------------|-------------------|---|
|                        |    |    |            |                   | 卡、電話語音轉帳繳稅及劃撥退稅手續費                            |
| 0271 物品                | 年  | 1  | 4,592,000  | 4,592,000         | 破粉匣、磁帶、印表機色帶、加熱組、轉印單元及電腦耗材費用                  |
| 0279 一般事務費             | 年  | 1  | 1,180,000  | 1,180,000         | 各式稅務業務底冊、報表紙、信封、各稅退稅支票、證明書、印刷費用、稅務宣導、輔導函及標籤用紙 |
| 0279 一般事務費             | 年  | 1  | 72,000     | 72,000            | 召開市內各代收稅款處經收人員研討會、各項會議                        |
| 0291 國內旅費              | 年  | 1  | 335,000    | 335,000           | 參加市內外會議及洽辦公務差旅費                               |
| 0294 運費                | 年  | 1  | 31,000     | 31,000            | 逾期媒體資料及報廢表報資料運費                               |
| <b>610406011031207</b> |    |    |            | <b>15,809,000</b> | <b>市庫負擔15,809,000元。</b>                       |
| <b>地價稅稽徵</b>           |    |    |            | <b>15,809,000</b> |   |
| <b>0200 業務費</b>        |    |    |            | <b>15,809,000</b> |   |
| 0221 稅捐及規費             | 年  | 1  | 25,000     | 25,000            | 申請戶籍、土地建物資料及正攝影像圖規費                           |
| 0250 按日按件計資酬金          | 年  | 1  | 56,000     | 56,000            | 地價稅法令、稽徵作業及清查作業勤前講習講師鐘點費                      |
| 0251 委辦費               | 年  | 1  | 14,108,000 | 14,108,000        | 委託郵局列印、封裝、寄送繳款書費用                             |
| 0271 物品                | 年  | 1  | 161,000    | 161,000           | 辦公用品、文具紙張及雜項購置費用                              |
| 0279 一般事務費             | 年  | 1  | 640,000    | 640,000           | 各項稅籍清查、資料異常案件之清理作業費用                          |
| 0291 國內旅費              | 年  | 1  | 804,000    | 804,000           | 參加市內外會議及洽辦公務差旅費                               |
| 0294 運費                | 年  | 1  | 15,000     | 15,000            | 資料及表報運費                                       |
| <b>610406011031208</b> |    |    |            | <b>980,000</b>    | <b>市庫負擔980,000元。</b>                          |
| <b>土地增值稅稽徵</b>         |    |    |            | <b>980,000</b>    |   |
| <b>0200 業務費</b>        |    |    |            | <b>980,000</b>    |   |
| 0221 稅捐及規費             | 年  | 1  | 15,000     | 15,000            | 申請戶籍、土地建物資料及正攝影像圖規費                           |
| 0250 按日按件計資酬金          | 年  | 1  | 15,000     | 15,000            | 土地增值稅稽徵及清查作業講習講師鐘點費                           |

# 新北市政府稅捐稽徵處

## 歲出計畫說明提要與各項費用明細表

經常門

中華民國106年度

單位：新臺幣元

| 分支計畫及用途別科目             | 單位 | 數量 | 單價        | 預算數               | 說 明  |
|------------------------|----|----|-----------|-------------------|--|
| 0271 物品                | 年  | 1  | 163,000   | 163,000           | 文具紙張、定稿列印紙張及各項土地法令規章、彙編費用                                  |
| 0279 一般事務費             | 年  | 1  | 372,000   | 372,000           | 印製土地增值稅繳款書、申報書及重購退稅各項申請書、查復表、徵收底冊、稅單公示送達刊登新聞紙及業務講習、稅務座談會費用 |
| 0291 國內旅費              | 年  | 1  | 400,000   | 400,000           | 參加市內外會議及洽辦公務差旅費  |
| 0294 運費                | 年  | 1  | 15,000    | 15,000            | 資料及表報搬運費   |
| <b>610406011031209</b> |    |    |           | <b>2,560,000</b>  | <b>市庫負擔2,560,000元。</b>                                     |
| <b>娛樂稅稽徵</b>           |    |    |           |                   |  |
| <b>0200 業務費</b>        |    |    |           | <b>310,000</b>    |  |
| 0251 委辦費               | 年  | 1  | 142,000   | 142,000           | 委託郵局列印、封裝、寄送繳款書費用  |
| 0271 物品                | 年  | 1  | 10,000    | 10,000            | 文具紙張、傳真機碳粉匣及法令彙編費用   |
| 0279 一般事務費             | 年  | 1  | 15,000    | 15,000            | 印製申請書表、繳款書、徵收底冊、稅籍卡、作業手冊及法令宣導手冊費用                          |
| 0291 國內旅費              | 年  | 1  | 140,000   | 140,000           | 參加市內外會議及洽辦公務差旅費  |
| 0294 運費                | 年  | 1  | 3,000     | 3,000             | 資料及表報搬運費   |
| <b>0400 獎補助費</b>       |    |    |           | <b>2,250,000</b>  |  |
| 0456 獎勵及慰問             | 年  | 1  | 2,250,000 | 2,250,000         | 娛樂稅代徵人如期繳納已扣1%獎勵金，本獎勵金係撥入市庫轉為稅課收入                          |
| <b>610406011031210</b> |    |    |           | <b>18,495,000</b> | <b>市庫負擔18,495,000元。</b>                                    |
| <b>房屋稅及契稅稽徵</b>        |    |    |           |                   |  |
| <b>0200 業務費</b>        |    |    |           | <b>18,495,000</b> |  |
| 0221 稅捐及規費             | 年  | 1  | 2,000     | 2,000             | 查調謄本規費   |
| 0250 按日按件計資酬金          | 年  | 1  | 75,000    | 75,000            | 召開不動產評價委員會委員出席費  |
| 0250 按日按件計資酬金          | 年  | 1  | 48,000    | 48,000            | 開徵宣導、清查作業講習訓練講師鐘點費   |

# 新北市政府稅捐稽徵處

## 歲出計畫說明提要與各項費用明細表

經常門

中華民國106年度

單位：新臺幣元

| 分支計畫及用途別科目             | 單位 | 數量 | 單價         | 預算數              | 說 明   |
|------------------------|----|----|------------|------------------|---|
| 0251 委辦費               | 年  | 1  | 16,523,000 | 16,523,000       | 委託郵局列印、封裝、寄送繳款書費用   |
| 0271 物品                | 年  | 1  | 102,000    | 102,000          | 文具紙張、傳真機碳粉匣、法令彙編費用  |
| 0279 一般事務費             | 年  | 1  | 20,000     | 20,000           | 開徵宣導、清查作業講習訓練費用   |
| 0279 一般事務費             | 年  | 1  | 117,000    | 117,000          | 平台作業印製各項書表及繳款書費用  |
| 0279 一般事務費             | 年  | 1  | 141,000    | 141,000          | 印製稅籍資料函稿、法令規章及申請書掛號貼紙費用                                       |
| 0291 國內旅費              | 年  | 1  | 1,467,000  | 1,467,000        | 參加市內外會議及洽辦公務差旅費   |
| <b>610406011031211</b> |    |    |            | <b>6,007,000</b> | <b>市庫負擔6,007,000元。</b>  |
| 清理欠稅及財務案件移送執行工作        |    |    |            |                  |   |
| 0200 業務費               |    |    |            | <b>6,007,000</b> |   |
| 0203 通訊費               | 年  | 1  | 4,080,000  | 4,080,000        | 催繳繳款書、執行通知、繳款收據及廣告回信郵資費                                       |
| 0221 稅捐及規費             | 年  | 1  | 88,000     | 88,000           | 法院民事執行處參與分配執行費（繳交法院）及地政登記規費                                   |
| 0250 按日按件計資酬金          | 年  | 1  | 48,000     | 48,000           | 欠稅清理教育訓練講師鐘點費   |
| 0251 委辦費               | 年  | 1  | 290,000    | 290,000          | 委託銀行代收票據手續費   |
| 0271 物品                | 年  | 1  | 21,000     | 21,000           | 辦公用品文具紙張費用  |
| 0279 一般事務費             | 年  | 1  | 30,000     | 30,000           | 辦理教育訓練講習費用  |
| 0279 一般事務費             | 年  | 1  | 695,000    | 695,000          | 印製繳款書、行政執行案件移送書、代收移送行政執行機關稅款及財務罰鍰繳款書、刊登公示送達公告費用、查調納稅義務人存款資料費用 |
| 0279 一般事務費             | 年  | 1  | 312,000    | 312,000          | 配合欠稅執行人員業務費、刊登查封拍賣公告費用  |
| 0291 國內旅費              | 年  | 1  | 423,000    | 423,000          | 參加市內外會議及洽辦公務差旅費   |
| 0294 運費                | 年  | 1  | 20,000     | 20,000           | 強制執行查封動產，資料及表報搬運費   |

# 新北市政府稅捐稽徵處

## 歲出計畫說明提要與各項費用明細表

資本門

中華民國106年度

單位：新臺幣元

|                    |                                |          |            |          |         |
|--------------------|--------------------------------|----------|------------|----------|---------|
| 業務計畫及工作計畫<br>名稱與編號 | 6204060110401<br>一般建築及設備-建築及設備 | 承辦<br>單位 | 新北市政府稅捐稽徵處 | 預算<br>金額 | 7,158千元 |
|--------------------|--------------------------------|----------|------------|----------|---------|

|                            |   |
|----------------------------|---|
| 歲<br>出<br>計<br>畫<br>說<br>明 | <p>一、計畫內容：為推展稽徵業務，提升為民服務品質，充實各項設備。</p> <p>二、預期成果：如期完成</p> |
|----------------------------|---|

| 用途別科目             | 單位 | 數量 | 單價        | 預算數              | 說 明                         |
|-------------------|----|----|-----------|------------------|-----------------------------|
| <b>0300 設備及投資</b> |    |    |           | <b>7,158,000</b> | <b>市庫負擔7,158,000元。</b>      |
| 0304 機械設備費        | 式  | 1  | 278,000   | 278,000          | 使用牌照稅收回自行徵收購置相關設備費用         |
| 0305 運輸設備費        | 輛  | 1  | 635,000   | 635,000          | 汰換公務客車                      |
| 0306 資訊軟硬體設備費     | 式  | 1  | 3,245,000 | 3,245,000        | 稅務影像資料儲存設備及異地備份擴充           |
| 0319 雜項設備費        | 年  | 1  | 3,000,000 | 3,000,000        | 增購汰換本處所屬各單位辦公設備、電器用品及零星工程施作 |

# 新北市政府稅捐稽徵處

## 歲出用途別科目分析表

中華民國106年度

單位：新臺幣千元

| 計畫名稱    | 合計      | 經常支出    |         |       |     |     |         | 資本支出 |     |       |      |     |       |
|---------|---------|---------|---------|-------|-----|-----|---------|------|-----|-------|------|-----|-------|
|         |         | 人事費     | 業務費     | 獎補助費  | 債務費 | 預備金 | 小計      | 人事費  | 業務費 | 設備及投資 | 獎補助費 | 預備金 | 小計    |
| 總計      | 857,698 | 625,369 | 222,315 | 2,856 |     |     | 850,540 |      |     | 7,158 |      |     | 7,158 |
| 一般行政    | 682,020 | 625,369 | 56,345  | 306   |     |     | 682,020 |      |     |       |      |     |       |
| 一般行政    | 682,020 | 625,369 | 56,345  | 306   |     |     | 682,020 |      |     |       |      |     |       |
| 稅捐稽徵業務  | 168,520 |         | 165,970 | 2,550 |     |     | 168,520 |      |     |       |      |     |       |
| 稅捐稽徵業務  | 168,520 |         | 165,970 | 2,550 |     |     | 168,520 |      |     |       |      |     |       |
| 一般建築及設備 | 7,158   |         |         |       |     |     |         |      |     | 7,158 |      |     | 7,158 |
| 建築及設備   | 7,158   |         |         |       |     |     |         |      |     | 7,158 |      |     | 7,158 |

# 新北市政府稅捐稽徵處

## 資本支出分析表

中華民國106年度

單位：新臺幣千元

| 計畫名稱    | 合計    | 設 備 及 投 資 |         |         |      |      |        |       |    | 其他資本支出 |
|---------|-------|-----------|---------|---------|------|------|--------|-------|----|--------|
|         |       | 土地        | 房屋建築及設備 | 公共建設及設施 | 機械設備 | 運輸設備 | 資訊軟體設備 | 雜項設備  | 權利 |        |
| 總 計     | 7,158 |           |         |         | 278  | 635  | 3,245  | 3,000 |    |        |
| 一般建築及設備 | 7,158 |           |         |         | 278  | 635  | 3,245  | 3,000 |    |        |
| 建築及設備   | 7,158 |           |         |         | 278  | 635  | 3,245  | 3,000 |    |        |

# 新北市政府稅捐稽徵處

## 人 事 費 分 析 表

中華民國106年度

單位：新臺幣元

| 類別    | 預算員額 | 全年度人事費 |        |             |            |           |            |            |            |        |        |           |            | 備註 |    |             |  |
|-------|------|--------|--------|-------------|------------|-----------|------------|------------|------------|--------|--------|-----------|------------|----|----|-------------|--|
|       |      | 民意代表待遇 | 政務人員待遇 | 法定編制人員待遇    | 約聘僱人員待遇    | 技工及工友待遇   | 獎金         | 其他給與       | 加班值班費      | 退休退職給付 | 退休離職儲金 | 保險        | 調待準備       |    | 合計 |             |  |
| 正式員額  | 703  |        |        | 405,286,918 |            |           | 93,420,800 | 10,000,000 |            |        |        |           |            |    |    | 549,989,123 |  |
| 職員    | 703  |        |        | 405,286,918 |            |           | 93,420,800 | 10,000,000 |            |        |        |           |            |    |    | 549,989,123 |  |
| 約聘僱人員 | 80   |        |        |             | 32,830,680 |           | 4,103,835  | 1,280,000  |            |        |        | 2,020,032 | 4,201,644  |    |    | 44,436,191  |  |
| 技工    | 1    |        |        |             |            | 400,320   | 116,760    | 16,000     |            |        |        |           | 52,116     |    |    | 585,196     |  |
| 駕駛    | 5    |        |        |             |            | 2,001,600 | 583,800    | 80,000     |            |        |        |           | 260,580    |    |    | 2,925,980   |  |
| 工友    | 15   |        |        |             |            | 5,571,900 | 1,625,138  | 240,000    |            |        |        |           | 714,420    |    |    | 8,151,458   |  |
| 其他人事費 |      |        |        |             |            |           |            |            | 19,281,052 |        |        |           |            |    |    | 19,281,052  |  |
| 全年總計  | 804  |        |        | 405,286,918 | 32,830,680 | 7,973,820 | 99,850,333 | 11,616,000 | 19,281,052 |        |        | 6,072,901 | 42,457,296 |    |    | 625,369,000 |  |



# 新北市政府稅捐稽徵處

## 約聘僱人員費用分析表

中華民國106年度

單位：新臺幣元

| 款  | 項   | 科 目 |    | 名稱及編號                    | 約聘人員<br>(人*月) | 約僱人員<br>(人*月) | 全年度預算數     | 說 明<br>(詳列奉准文號及人數)   |
|----|-----|-----|----|--------------------------|---------------|---------------|------------|--|
|    |     | 目   | 節  |                          |               |               |            |  |
| 06 |     |     |    | 新北市政府財政局主管               |               |               | 44,436,191 | 包括約聘僱人員待遇32,830,680元,年終工作獎金4,103,835元,休假補助1,280,000元,離職儲金2,020,032元,保險費4,201,644元。 |
|    | 011 |     |    | 6060110000<br>新北市政府稅捐稽徵處 |               |               | 44,436,191 |  |
|    |     | 01  |    | 604060110100<br>一般行政     |               |               | 44,436,191 |  |
|    |     |     | 03 | 6104060110103<br>一般行政    |               |               | 44,436,191 |  |
|    |     |     |    |                          | 3*12          |               | 1,499,688  | 約聘僱人員待遇  |
|    |     |     |    |                          |               | 77*12         | 31,330,992 | 約聘僱人員待遇  |
|    |     |     |    |                          | 3*1.5         |               | 187,461    | 年終工作獎金   |
|    |     |     |    |                          |               | 77*1.5        | 3,916,374  | 年終工作獎金   |
|    |     |     |    |                          | 3             |               | 48,000     | 休假補助   |
|    |     |     |    |                          |               | 77            | 1,232,000  | 休假補助   |
|    |     |     |    |                          | 3*12          |               | 90,720     | 離職儲金   |
|    |     |     |    |                          |               | 77*12         | 1,929,312  | 離職儲金   |
|    |     |     |    |                          | 3*12          |               | 188,712    | 保險費  |
|    |     |     |    |                          |               | 77*12         | 4,012,932  | 保險費  |

# 新北市政府稅捐稽徵處

## 公務車輛明細表

中華民國106年度

單位：新臺幣元

| 業務計畫及<br>工作計畫名稱      | 車輛<br>數 | 車輛<br>種類   | 乘客<br>人數<br>(不含<br>司機) | 購置<br>年月 | 汽缸總<br>排氣量<br>(立方<br>公分) | 牌照稅<br>(全年) | 燃料使<br>用費<br>(全年) | 油料費(全年)    |           |         | 養護費     | 車輛<br>保險費 | 車輛<br>檢驗費 | 備註                                       |
|----------------------|---------|------------|------------------------|----------|--------------------------|-------------|-------------------|------------|-----------|---------|---------|-----------|-----------|--|
|                      |         |            |                        |          |                          |             |                   | 數量<br>(公升) | 單價<br>(元) | 金額      |         |           |           |  |
|                      |         | 現有車輛       |                        |          |                          |             |                   |            |           |         |         |           |           |  |
| 一般行政<br>一般行政<br>行政管理 | 1       | 小客車        | 4                      | 92.09    | 1834                     | 11,230      | 6,180             | 1,668      | 26.0      | 43,368  | 51,000  | 2,483     | 750       | 7N-3777                                  |
| 一般行政<br>一般行政<br>行政管理 | 1       | 小客車        | 7                      | 93.03    | 2694                     | 15,210      | 7,200             | 1,668      | 26.0      | 43,368  | 51,000  | 2,483     | 750       | 4656-GW                                  |
| 一般行政<br>一般行政<br>行政管理 | 2       | 小客車        | 7                      | 96.05    | 2350                     | 22,460      | 12,360            | 3,336      | 26.0      | 86,736  | 102,000 | 4,966     | 1,500     | 8610-RF<br>8621-RF                       |
| 一般行政<br>一般行政<br>行政管理 | 1       | 小客車        | 4                      | 96.05    | 2351                     | 11,230      | 6,180             | 1,668      | 26.0      | 43,368  | 51,000  | 2,483     | 750       | 8603-RF                                  |
| 一般行政<br>一般行政<br>行政管理 | 3       | 小客車        | 7                      | 97.03    | 2000                     | 33,690      | 18,540            | 5,004      | 26.0      | 130,104 | 153,000 | 7,449     | 1,350     | 8982-TK<br>8983-TK<br>8985-TK            |
| 一般行政<br>一般行政<br>行政管理 | 2       | 小客車        | 7                      | 98.03    | 2351                     | 22,460      | 12,360            | 3,336      | 26.0      | 86,736  | 102,000 | 4,966     | 900       | 8750-VM<br>8760-VM                       |
| 一般行政<br>一般行政<br>行政管理 | 1       | 小客車        | 4                      | 99.03    | 2378                     | 11,230      | 6,180             | 1,668      | 26.0      | 43,368  | 51,000  | 2,483     | 450       | 1197-YS                                  |
| 一般行政<br>一般行政<br>行政管理 | 1       | 油氣雙燃<br>料車 | 7                      | 98.03    | 2351                     |             |                   | 972        | 18.0      | 17,496  |         |           |           | 8761-VM(液化石<br>油氣)                       |
| 一般行政<br>一般行政<br>行政管理 | 1       | 油氣雙燃<br>料車 | 7                      | 98.03    | 2351                     | 11,230      | 6,180             | 852        | 26.0      | 22,152  | 51,000  | 2,483     | 900       | 8761-VM(汽油)                              |
| 一般行政<br>一般行政<br>行政管理 | 2       | 油氣雙燃<br>料車 | 7                      | 99.03    | 2351                     |             |                   | 1,944      | 18.0      | 34,992  |         |           |           | 1200-YS(液化石<br>油氣)<br>1201-YS(液化石<br>油氣) |
| 一般行政<br>一般行政<br>行政管理 | 2       | 油氣雙燃<br>料車 | 7                      | 99.03    | 2351                     | 22,460      | 12,360            | 1,704      | 26.0      | 44,304  | 102,000 | 4,966     | 1,800     | 1200-YS(汽油)<br>1201-YS(汽油)               |
|                      |         | 合計         |                        |          |                          | 161,200     | 87,540            |            |           | 595,992 | 714,000 | 34,762    | 9,150     |  |

本頁空白

