

# 新北市政府稅捐稽徵處

中華民國 112 年度

(自 112 年 1 月 1 日起至 112 年 12 月 31 日止)

## 單 位 預 算

主辦會計人員 劉翊萱

機關長官 張世玠



新北市政府稅捐稽徵處  
預 算 總 說 明  
中華民國 112 年度

一、現行法定職掌及組織系統表

(一)機關主要職掌

依據新北市政府組織自治條例第 7 條及新北市政府稅捐稽徵處組織規程規定，本處辦理本市地方稅之稅捐稽徵及稅務管理。

(二)內部分層業務

本處置處長 1 人，承局長之命綜理處務，並指揮、監督所屬員工；置副處長 2 人，主任秘書 1 人，專門委員 2 人，襄助處長處理處務；其下設 6 科 4 室及 10 分處，分別說明如下：

1. 企劃服務科：規劃設計、管制考核、研究發展，納稅服務，租稅教育、法令宣導及其他不屬各科、室之事項。
2. 土地稅科：地價稅、土地增值稅、工程受益費之稽徵等事項。
3. 房屋稅科：房屋稅、契稅之稽徵等事項。
4. 消費稅科：使用牌照稅、娛樂稅、印花稅之稽徵及地方稅法通則相關業務處理等事項。
5. 資訊科：資訊作業規劃與執行、資訊教育訓練，各項軟硬體設備、網路之管理維護及退稅之處理等事項。
6. 法務科：違章漏稅案件、行政救濟案件之處理、欠稅之清理與執行、欠稅執行規劃、單照之管理及相關法務等事項。
7. 行政室：文書、檔案管理、公文管理、事務、出納、採購、財產管理等事項。
8. 會計室：依法辦理歲計、會計及統計事項。
9. 人事室：依法辦理人事管理事項。
10. 政風室：依法辦理政風事項。
11. 三重分處：轄區內各項稅捐稽徵及服務管理事項。
12. 中和分處：轄區內各項稅捐稽徵及服務管理事項。
13. 新店分處：轄區內各項稅捐稽徵及服務管理事項。
14. 淡水分處：轄區內各項稅捐稽徵及服務管理事項。
15. 瑞芳分處：轄區內各項稅捐稽徵及服務管理事項。
16. 新莊分處：轄區內各項稅捐稽徵及服務管理事項。
17. 汐止分處：轄區內各項稅捐稽徵及服務管理事項。
18. 板橋分處：轄區內各項稅捐稽徵及服務管理事項。
19. 三鶯分處：轄區內各項稅捐稽徵及服務管理事項。
20. 林口分處：轄區內各項稅捐稽徵及服務管理事項。

(三)組織系統圖：如附圖。

(四)員額編制表：如附表。

二、前年度及上年度已過期間計畫實施及預算執行情形

# 新北市政府稅捐稽徵處

## 預算總說明

中華民國 112 年度

### (一)前年度(110 年度)計畫實施成果及決算辦理概況

1. 歲入部分：預算數 60,139,025,000 元，決算數 68,776,016,770 元，執行率 114.36%。
2. 歲出部分：預算數 966,653,000 元(含動支各類員工待遇準備 17,500,000 元)，決算數 937,722,125 元，執行率 97.01%。

### (二)上年度(111 年度)已過期間計畫實施及預算執行情形

1. 歲入部分：預算數 64,395,021,000 元，截至 111 年 6 月底執行數 35,976,339,801 元，占預算數 55.87%。
  - (1)稅課收入：預算數 64,269,702,000 元，執行數 35,889,543,230 元。
  - (2)工程受益費收入：預算數 0 元，執行數 5,495,002 元。
  - (3)罰款及賠償收入：預算數 123,611,000 元，執行數 70,295,681 元。
  - (4)規費收入：預算數 1,006,000 元，執行數 765,832 元。
  - (5)財產收入：預算數 624,000 元，執行數 536,125 元。
  - (6)其他收入：預算數 78,000 元，執行數 9,703,931 元。
2. 歲出部分：預算數 944,389,000 元，截至 111 年 6 月底執行數 497,498,267 元，占預算數 52.68%。
  - (1)一般行政：預算數 730,281,000 元，執行數 449,872,795 元。
  - (2)稅捐稽徵業務：預算數 192,906,000 元，執行數 47,400,238 元。
  - (3)一般建築及設備：預算數 21,202,000 元，執行數 225,234 元。

### 三、本年度施政計畫重點及預算提要

#### (一)本年度施政計畫重點及預期績效之概述

1. 一般行政：簡化稽徵行政、加強便民措施、精進同仁專業素養，及改進一般行政事務之管理，提高行政效率。
2. 稅捐稽徵業務：
  - 印花稅稽徵：加強檢查一般憑證，防止逃漏，並隨時施以法令宣導，俾增加稅收。
  - 使用牌照稅稽徵：依據使用牌照稅法及徵收細則辦理稽徵，並加強免稅清查及查緝違章車輛，以期提高徵績俾裕庫收。
  - 稅務行政管理：健全管理制度，提升工作效率，以達成稅務行政管理之目標。
  - 處理違章與行政救濟案件：加強違章案件處理，劃一處理程序，依法處理行政救濟案件，以維護民眾權益。
  - 納稅服務業務：綜理企劃、管考、研究發展工作，並加強租稅宣導、提升為民服務績效，促進徵納雙方和諧關係，達成年度預算目標。
  - 稅務資料電子作業處理：實施稅務資料電子化線上作業，配合稽徵業務及稅款劃解、退稅等事宜。

# 新北市政府稅捐稽徵處

## 預算總說明

中華民國 112 年度

地價稅稽徵：依據平均地權條例、土地稅法及施行細則，辦理地價稅稽徵，並加強減免稅地清查、杜絕逃漏，以達成預算目標。

土地增值稅稽徵：貫徹平均地權條例之漲價歸公政策，並達成財政目的。

娛樂稅稽徵：依娛樂稅法、徵收細則規定，以自動報繳及查定課徵方式辦理稽徵，並加強清查以達成預算目標。

房屋稅及契稅稽徵：依房屋稅條例、新北市房屋稅徵收細則及契稅條例，定期辦理房屋稅籍清查，及加強查核防止逃漏，以達成預算目標。

清理欠稅及財務案件移送執行工作：防止新欠、加強清理舊欠，並積極配合行政執行署辦理欠稅執行工作。

### (二) 本年度預算提要及成本估計

1. 歲入部分：本年度歲入預算共編列 64,828,151,000 元，較上年度預算 64,395,021,000 元，增列 433,130,000 元，增加率 0.67%，其明細如下：

(1) 稅課收入 64,697,000,000 元。

(2) 罰款及賠償收入 129,131,000 元。

(3) 規費收入 1,106,000 元。

(4) 財產收入 855,000 元。

(5) 其他收入 59,000 元。

2. 歲出部分：本年度歲出預算共編列 973,566,000 元，較上年度預算 944,389,000 元，增列 29,177,000 元，增加率 3.09%，其中經常門預算 952,521,000 元，資本門預算 21,045,000 元，其明細如下：

(1) 一般行政計畫預算共列 766,396,000 元，包括人事費 695,923,000 元，業務費 70,203,000 元，獎補助費 270,000 元。

(2) 稅捐稽徵業務計畫預算共列 200,487,000 元，包括業務費 182,925,000 元，獎補助費 3,200,000 元，設備及投資 14,362,000 元。

(3) 一般建築及設備計畫預算共列 6,683,000 元，係設備及投資 6,683,000 元。

### (三) 計畫及預算統計表

單位：新臺幣千元、%

業務計畫	工作計畫	本年度預算數	比率
新北市政府稅捐稽徵處合計		973,566	100.00
一般行政	一般行政	766,396	78.72
稅捐稽徵業務	稅捐稽徵業務	200,487	20.59
一般建築及設備	一般建築及設備	6,683	0.69

新北市政府稅捐稽徵處  
預 算 總 說 明  
中華民國 112 年度

(附圖)組織系統圖

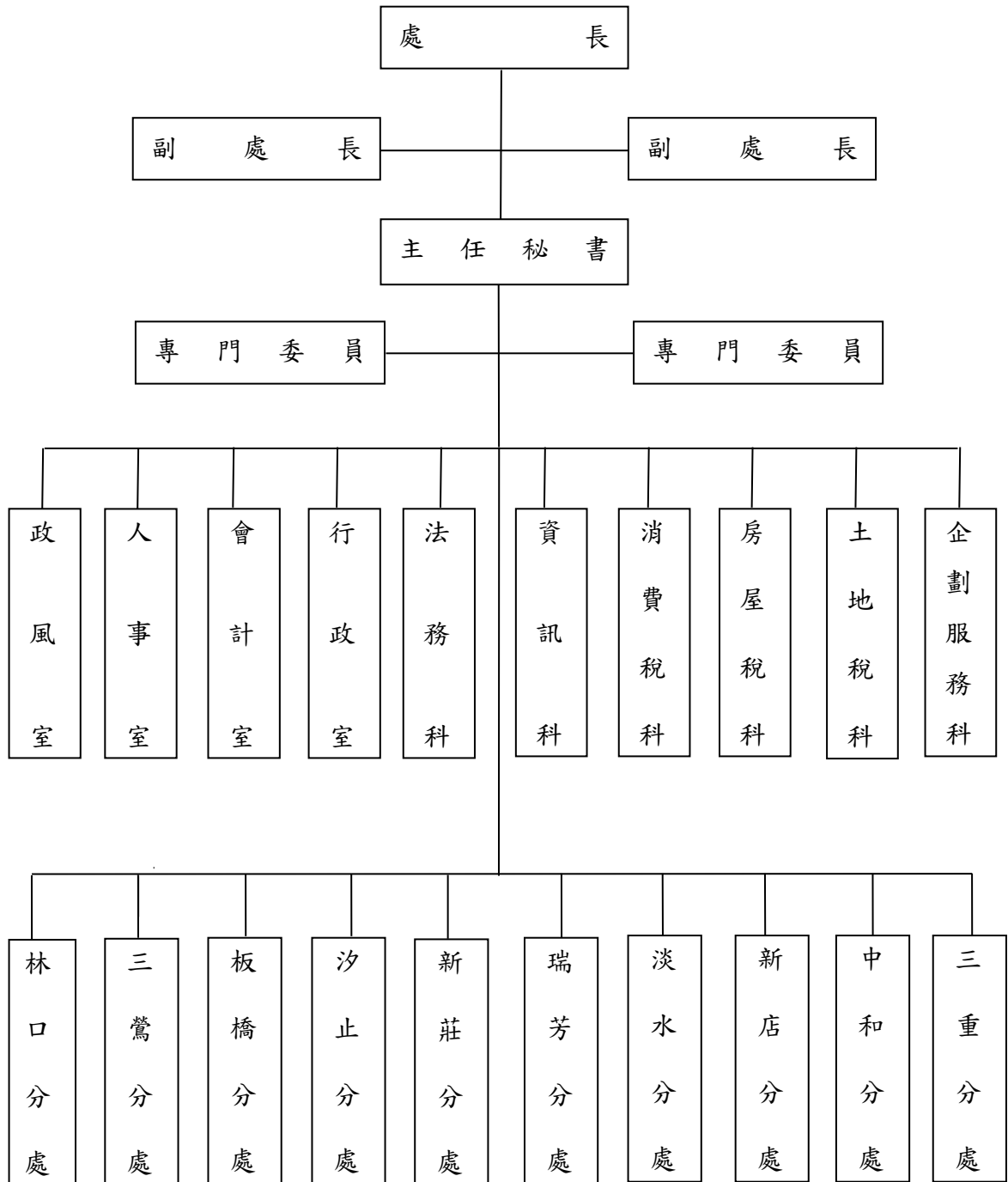

新北市政府稅捐稽徵處  
預 算 總 說 明  
中華民國 112 年度

(附表)

員額編制表

類 別	法定編制員額	本年度預算員額	上年度預算員額	與上年度預算 員額比較增減
民意代表	0	0	0	0
職員	885	703	703	0
警員	0	0	0	0
消防人員	0	0	0	0
技工	13	0	0	0
駕駛	0	4	4	0
工友	26	9	9	0

# 新北市政府稅捐稽徵處

## 歲入來源別預算表

中華民國112年度

單位：新臺幣千元

科 目				本年度 預算數	上年度 預算數	前年度 決算數	本年度與 上年度比較	說明	
款	項	目	節						名稱及編號
				合計	64,828,151	64,395,021	68,776,016	433,130	
				經常門合計	64,828,151	64,395,021	68,776,016	433,130	
01				01000000000 稅課收入	64,697,000	64,269,702	68,595,515	427,298	
	004			01060610000 新北市政府稅捐稽 徵處	64,697,000	64,269,702	68,595,515	427,298	
		01		01060611100 印花稅	1,338,000	1,354,000	1,484,814	-16,000	
			01	01060611101 印花稅	1,338,000	1,354,000	1,484,814	-16,000	一、詳6冊第87頁。 二、本年度預算數較上年 度減少16,000千元。
		02		01060611200 使用牌照稅	9,185,000	9,170,000	9,241,022	15,000	
			01	01060611201 使用牌照稅	9,185,000	9,170,000	9,241,022	15,000	一、詳6冊第88頁。 二、本年度預算數較上年 度增加15,000千元。
		03		01060611300 土地稅	36,816,000	36,609,702	40,210,810	206,298	
			01	01060611301 地價稅	15,416,000	15,303,000	15,191,180	113,000	一、詳6冊第89頁。 二、本年度預算數較上年 度增加113,000千元。
			02	01060611302 土地增值稅	21,400,000	21,306,702	25,019,630	93,298	一、詳6冊第90頁。 二、本年度預算數較上年 度增加93,298千元。
		04		01060611400 房屋稅	13,701,000	13,500,000	13,539,271	201,000	
			01	01060611401 房屋稅	13,701,000	13,500,000	13,539,271	201,000	一、詳6冊第91頁。 二、本年度預算數較上年 度增加201,000千元。
		05		01060611500 契稅	3,367,000	3,336,000	3,893,909	31,000	
			01	01060611501 契稅	3,367,000	3,336,000	3,893,909	31,000	一、詳6冊第92頁。 二、本年度預算數較上年 度增加31,000千元。
		06		01060611600 娛樂稅	290,000	300,000	225,689	-10,000	
			01	01060611601 娛樂稅	290,000	300,000	225,689	-10,000	一、詳6冊第93頁。 二、本年度預算數較上年 度減少10,000千元。



# 新北市政府稅捐稽徵處

## 歲入來源別預算表

中華民國112年度

單位：新臺幣千元

科 目				本年度 預算數	上年度 預算數	前年度 決算數	本年度與 上年度比較	說明
款	項	目	節					
02				03000000000	-	-	6,103	
				工程受益費收入				
	001			03060610000	-	-	6,103	
				新北市政府稅捐稽 徵處				
		01		03060610100	-	-	6,103	
				工程受益費收入				
			01	03060610101	-	-	6,103	
				工程受益費收 入				
03				04000000000	129,131	123,611	169,322	5,520
				罰款及賠償收入				
	049			04060610000	129,131	123,611	169,322	5,520
				新北市政府稅捐稽 徵處				
		01		04060610100	129,131	123,611	169,291	5,520
				罰金罰鍰及怠金				
			01	04060610101	129,131	123,611	169,291	5,520
				罰金罰鍰				一、詳6冊第94頁。 二、本年度預算數較上年 度增加5,520千元係： 1.違反房屋稅條例收入減少 361千元。 2.違反印花稅法收入減少 408千元。 3.違反使用牌照稅法收入增 加5,000千元。 4.違反土地稅法收入減少 1,317千元。 5.違反娛樂稅法收入增加 671千元。 6.違反稅捐稽徵法收入增加 1,935千元。
		02		04060610300	-	-	31	
				賠償收入				
			01	04060610301	-	-	31	
				一般賠償收入				
04				05000000000	1,106	1,006	1,221	100
				規費收入				
	046			05060610000	1,106	1,006	1,221	100

# 新北市政府稅捐稽徵處

## 歲入來源別預算表

中華民國112年度

單位：新臺幣千元

科 目				本年度 預算數	上年度 預算數	前年度 決算數	本年度與 上年度比較	說明	
款	項	目	節						名稱及編號
				新北市政府稅捐稽徵處					
		01		05060610300 使用規費收入	1,106	1,006	1,221	100	
			01	05060610303 資料使用費	1,106	1,006	1,221	100	一、詳6冊第95頁。 二、本年度預算數較上年度增加100千元。
05				07000000000 財產收入	855	624	867	231	
	051			07060610000 新北市政府稅捐稽徵處	855	624	867	231	
		01		07060610100 財產孳息	502	471	490	31	
			01	07060610103 租金收入	502	471	490	31	一、詳6冊第96頁。 二、本年度預算數較上年度增加31千元係本處地下1、2樓停車位租金收入增加。
		02		07060610500 廢舊物資售價	353	153	377	200	
			01	07060610501 廢舊物資售價	353	153	377	200	一、詳6冊第97頁。 二、本年度預算數較上年度增加200千元。
09				12000000000 其他收入	59	78	2,988	-19	
	047			12060610000 新北市政府稅捐稽徵處	59	78	2,988	-19	
		01		12060610200 雜項收入	59	78	2,988	-19	
			01	12060610201 收回以前年度歲出	-	-	2,913	-	
			02	12060610210 其他雜項收入	59	78	75	-19	一、詳6冊第98頁。 二、本年度預算數較上年度減少19千元係法院分配案款及待查稅款逾5年未兌現款項繳庫數減少。

# 新北市政府稅捐稽徵處

## 歲出機關別預算表

經資門併計

中華民國112年度

單位：新臺幣千元

科 目				本年度 預算數	上年度 預算數	前年度 決算數	本年度與 上年度比較	說 明	
款	項	目	節						名稱及編號
06				0006000000 新北市政府財政局主管	973,566	944,389	937,722	29,177	
	002			0006061000 新北市政府稅捐稽徵處	973,566	944,389	937,722	29,177	
		01		40060610100 一般行政	766,396	730,281	737,958	36,115	
			01	40060610101 一般行政	766,396	730,281	737,958	36,115	061-新北市政府稅捐稽徵處 1.本年度預算數較上年度預算數增加36,115千元。 2.全數為經常門(詳6冊第99-102頁),其增減項目如下: (1)人員維持費增加30,196千元。 (2)基本行政工作維持費增加5,919千元。
		02		40060610300 稅捐稽徵業務	200,487	192,906	171,085	7,581	
			01	40060610301 稅捐稽徵業務	200,487	192,906	171,085	7,581	061-新北市政府稅捐稽徵處 1.本年度預算數較上年度預算數淨增7,581千元。 2.經常門部分(詳6冊第103-112頁),淨增7,385千元,其增減項目如下: (1)稅務資料電子作業處理計畫增加3,018千元。 (2)使用牌照稅稽徵計畫增加2,623千元。 (3)稅務行政管理計畫增加1,050千元。 (4)房屋稅及契稅稽徵計畫增加643千元。 (5)納稅服務業務計畫增加262千元。 (6)娛樂稅稽徵計畫減少211千元。 3.資本門部分(詳6冊第113頁),係稅捐業務設備計畫增加196千元。
		03		40060619000 一般建築及設備	6,683	21,202	28,679	-14,519	
			01	40060619001 一般建築及設備	6,683	21,202	28,679	-14,519	061-新北市政府稅捐稽徵處 1.本年度預算數較上年度預算數淨減14,519千元。 2.全數為資本門(詳6冊第114頁),其增減項目如下: (1)新增總處污水下水道接管工程3,978千元。 (2)新增汰換公務用車1,700千元。 (3)新增瑞芳分處屋頂防漏及隔熱改善工程1,005千元。 (4)減列新莊分處耐震補強工程

# 新北市政府稅捐稽徵處

## 歲出機關別預算表

經資門併計

中華民國112年度

單位：新臺幣千元

科 目				本年度 預算數	上年度 預算數	前年度 決算數	本年度與 上年度比較	說 明
款	項	目	節					
								15,242千元。 (5)減列瑞芳及新莊分處電梯汰換改善工程5,960千元。

新北市政府稅捐稽徵處  
歲入項目說明提要與預算明細表

經常門

中華民國112年度

單位：新臺幣元

印花稅  
—  
印花稅

來源別子目及 細目與編號	01060611101 印花稅-印花稅	承辦單位	新北市政府稅捐稽徵處	預算金額	1,338,000千元
歲入項目說明	一、項目內容：印花稅法規定之各種憑證在中華民國領域內書立者均應納印花稅。				
	二、法令依據：1.財政收支劃分法。 2.印花稅法。				
科目名稱及編號	單位	數量	單價	預算數	說明及收入依據
合計				1,338,000,000	
01060611101 印花稅	年	1	1,338,000,000	1,338,000,000	本預算數依近3年(108年至110年)平均決算數估算

印花稅  
—  
印花稅

新北市政府稅捐稽徵處  
歲入項目說明提要與預算明細表

經常門

中華民國112年度

單位：新臺幣元

使用 牌照 稅 — 使用 牌照 稅	來源別子目及 細目與編號	01060611201 使用牌照稅-使用牌照稅	承辦單位	新北市政府稅捐稽徵 處	預算金額	9,185,000千元	使用 牌照 稅 — 使用 牌照 稅
歲 入 項 目 說 明	<p>一、項目內容： 凡公私用機動車輛，均依法課徵使用牌照稅。</p> <p>二、法令依據： 1.財政收支劃分法。 2.使用牌照稅法。 3.新北市使用牌照稅徵收細則。</p>						
	科目名稱及編號	單位	數量	單價	預算數	說明及收入依據	
	合計				9,185,000,000		
	01060611201 使用牌照稅	年	1	9,185,000,000	9,185,000,000	本預算數依近3年(108年至110年)平均決算數及預估成長數估算	

新北市政府稅捐稽徵處  
歲入項目說明提要與預算明細表

經常門

中華民國112年度

單位：新臺幣元

土地稅—地價稅

來源別子目及 細目與編號	01060611301 土地稅-地價稅	承辦單位	新北市政府稅捐稽徵處	預算金額	15,416,000千元
歲入項目說明	<p>一、項目內容： 全面平均地權規定地價依法課徵。</p> <p>二、法令依據： 1.財政收支劃分法。 2.土地稅法。</p>				
科目名稱及編號	單位	數量	單價	預算數	說明及收入依據
合計				15,416,000,000	
01060611301 地價稅	年	1	15,416,000,000	15,416,000,000	本預算數依110年決算數及111年公告地價調整數估算

土地稅—地價稅

新北市政府稅捐稽徵處  
歲入項目說明提要與預算明細表

經常門

中華民國112年度

單位：新臺幣元

土地稅—土地增值稅

土地稅—土地增值稅

來源別子目及細目與編號	01060611302 土地稅-土地增值稅	承辦單位	新北市政府稅捐稽徵處	預算金額	21,400,000千元	
歲入項目說明	一、項目內容： 土地移轉時，就其移轉時自然漲價部分課稅。					
	二、法令依據： 1.財政收支劃分法。 2.土地稅法。					
科目名稱及編號		單位	數量	單價	預算數	說明及收入依據
合計					21,400,000,000	
01060611302 土地增值稅		年	1	21,400,000,000	21,400,000,000	本預算數依近3年(108年至110年)平均決算數及預估稅收減少數估算



# 新北市政府稅捐稽徵處

## 歲入項目說明提要與預算明細表

經常門

中華民國112年度

單位：新臺幣元

房屋稅  
|  
房屋稅

來源別子目及 細目與編號	01060611401 房屋稅-房屋稅	承辦單位	新北市政府稅捐稽徵處	預算金額	13,701,000千元
歲入項目說明	<p>一、項目內容： 凡附著於土地之各種房屋，及有關增加該房屋使用價值之建築物，均應依法課徵。</p> <p>二、法令依據： 1.財政收支劃分法。 2.房屋稅條例。 3.新北市房屋稅徵收細則。</p>				
科目名稱及編號	單位	數量	單價	預算數	說明及收入依據
合計				13,701,000,000	
01060611401 房屋稅	年	1	13,701,000,000	13,701,000,000	本預算數依110年決算數加計 近3年平均成長數估算

房屋稅  
|  
房屋稅

新北市政府稅捐稽徵處  
歲入項目說明提要與預算明細表

經常門

中華民國112年度

單位：新臺幣元

契稅  
—  
契稅

契稅  
—  
契稅

來源別子目及 細目與編號	01060611501 契稅-契稅	承辦單位	新北市政府稅捐稽徵處	預算金額	3,367,000千元
歲入項目說明	<p>一、項目內容： 不動產房屋之買賣、承典、交換、贈與、分割或因占有而取得所有權者，均應依法課徵。</p> <p>二、法令依據： 1.財政收支劃分法。 2.契稅條例。</p>				
科目名稱及編號	單位	數量	單價	預算數	說明及收入依據
合計				3,367,000,000	
01060611501 契稅	年	1	3,367,000,000	3,367,000,000	本預算數依近3年(108年至110年)平均決算數及預估稅收減少數估算

新北市政府稅捐稽徵處  
歲入項目說明提要與預算明細表

經常門

中華民國112年度

單位：新臺幣元

娛樂稅  
—  
娛樂稅

<b>來源別子目及細目與編號</b>	01060611601 娛樂稅-娛樂稅	<b>承辦單位</b>	新北市政府稅捐稽徵處	<b>預算金額</b>	290,000千元
<b>歲入項目說明</b>	<p>一、項目內容：娛樂稅法規定之娛樂場所、娛樂設施或娛樂活動所收取之票價或收費額，均應依法課徵。</p> <p>二、法令依據：1.財政收支劃分法。 2.娛樂稅法。 3.新北市娛樂稅徵收細則。</p>				
<b>科目名稱及編號</b>	<b>單位</b>	<b>數量</b>	<b>單價</b>	<b>預算數</b>	<b>說明及收入依據</b>
合計				290,000,000	
01060611601 娛樂稅	年	1	290,000,000	290,000,000	本預算數依近3年(108年至110年)平均決算數估算

娛樂稅  
—  
娛樂稅

新北市政府稅捐稽徵處  
歲入項目說明提要與預算明細表

經常門

中華民國112年度

單位：新臺幣元

來源別子目及 細目與編號	04060610101 罰金罰鍰及怠金-罰金罰鍰	承辦單位	新北市政府稅捐稽徵處	預算金額	129,131千元
歲入項目說明	<p>一、項目內容： 1.違反房屋稅條例。 2.違反印花稅法。 3.違反使用牌照稅法。 4.違反土地稅法。 5.違反娛樂稅法。 6.違反稅捐稽徵法。</p> <p>二、法令依據： 1.房屋稅條例第16條。2.印花稅法第23、24條。3.使用牌照稅法第28、31條。4.土地稅法第54條。5.娛樂稅法第12、14條。6.稅捐稽徵法第20條。</p>				
科目名稱及編號	單位	數量	單價	預算數	說明及收入依據
合計				129,131,000	
04060610101 罰金罰鍰	件	2	35,500	71,000	房屋稅條例第16條
	件	3	90,000	270,000	印花稅法第23、24條
	件	12,000	4,750	57,000,000	使用牌照稅法第28、31條
	件	4	500,000	2,000,000	土地稅法第54條
	件	2	375,000	750,000	娛樂稅法第12、14條
	件	55,232	1,250	69,040,000	稅捐稽徵法第20條

罰金罰鍰及怠金—罰金罰鍰

罰金罰鍰及怠金—罰金罰鍰

新北市政府稅捐稽徵處  
歲入項目說明提要與預算明細表

經常門

中華民國112年度

單位：新臺幣元

使用規費收入—資料使用費

使用規費收入—資料使用費

來源別子目及細目與編號	05060610303 使用規費收入-資料使用費	承辦單位	新北市政府稅捐稽徵處	預算金額	1,106千元	
歲入項目說明	一、項目內容：資料查調費收入。					
	二、法令依據：財政部頒訂「受理債權人申請查調債務人財產及所得資料收取服務費標準」第3、4條。					
科目名稱及編號		單位	數量	單價	預算數	說明及收入依據
合計					1,106,000	
05060610303 資料使用費		件	4,424	250	1,106,000	資料查調費收入

新北市政府稅捐稽徵處  
歲入項目說明提要與預算明細表

經常門

中華民國112年度

單位：新臺幣元

財產孳息 — 租金收入	來源別子目及 細目與編號	07060610103 財產孳息-租金收入	承辦單位	新北市政府稅捐稽徵處	預算金額	502千元	財產孳息 — 租金收入
	歲入項目說明	<p>一、項目內容： 1.本處地下1、2樓停車位租金收入。 2.總處設置合作金庫自動櫃員機租金收入。</p> <p>二、法令依據： 1.新北市政府稅捐稽徵處地下停車場管理要點。 2.新北市政府稅捐稽徵處設置自動櫃員機合約書。</p>					
科目名稱及編號		單位	數量	單價	預算數	說明及收入依據	
合計					502,000		
07060610103 租金收入		年	1	494,000	494,000	新北市政府稅捐稽徵處地下停車場管理要點 本處地下1、2樓停車位租金收入(依111年1月實際收取停車一年租金納庫數及預估112年度退租率為5%預估)	
		年	1	8,000	8,000	新北市政府稅捐稽徵處設置自動櫃員機合約書 自動櫃員機置放租金收入(履約期間：108.1.1起至任一方提出終止契約止，依110年度實際收取1臺合作金庫自動櫃員機置放收入預估)	

新北市政府稅捐稽徵處  
歲入項目說明提要與預算明細表

經常門

中華民國112年度

單位：新臺幣元

廢舊物資售價 — 廢舊物資售價	來源別子目及 細目與編號	07060610501 廢舊物資售價-廢舊物資售價	承辦單位	新北市政府稅捐稽徵處	預算金額	353千元	廢舊物資售價 — 廢舊物資售價
歲入項目說明	<p>一、項目內容： 變賣報廢公有財產收入。</p> <p>二、法令依據： 行政院頒訂「各機關奉准報廢財產之變賣及估價作業程序」。</p>						
科目名稱及編號		單位	數量	單價	預算數	說明及收入依據	
合計					353,000		
07060610501 廢舊物資售價		年	1	353,000	353,000	變賣報廢公有財產收入	

新北市政府稅捐稽徵處  
歲入項目說明提要與預算明細表

經常門

中華民國112年度

單位：新臺幣元

雜項收入 — 其他雜項收入	來源別子目及 細目與編號	12060610210 雜項收入-其他雜項收入	承辦單位	新北市政府稅捐稽徵 處	預算金額	59千元	雜項收入 — 其他雜項收入
歲入項目 說明	<p>一、項目內容： 法院分配案款及待查稅款逾5年未兌現款項繳庫。</p> <p>二、法令依據： 新北市政府101年11月5日北府財支字第1012851611號函。</p>						
	科目名稱及編號	單位	數量	單價	預算數	說明及收入依據	
	合計				59,000		
	12060610210 其他雜項收入	年	1	59,000	59,000	新北市政府101年11月5日北府財支字第1012851611號函 法院分配案款及待查稅款逾5年未兌現款項，依帳列數預估繳庫數	



新北市政府稅捐稽徵處

歲出計畫說明提要與各項費用明細表

經常門

中華民國112年度

單位：新臺幣元

一般行政—一般行政

一般行政—一般行政

業務計畫及工作計畫 名稱與編號	40060610101 一般行政-一般行政	承辦 單位	新北市政府稅捐稽徵處	預算 金額	766,396千元
--------------------	--------------------------	----------	------------	----------	-----------

歲出計畫說明	一、計畫內容： 人員維持費(詳人事費彙計表)及基本行政工作維持費。
	二、預期成果： 協助業務單位順利推動各項業務。

分支計畫及用途別科目	單位	數量	單價	預算數	說明
合計				766,396,000	市庫負擔766,396,000元
01人員維持費				695,923,000	市庫負擔695,923,000元
1000 人事費				695,923,000	市庫負擔695,923,000元
1015 法定編制人員待遇				462,855,687	
	年	1	462,855,687	462,855,687	法定編制人員薪津
1020 約聘僱人員待遇				28,475,880	
	人x月	2 x 12	42,541	1,020,984	七等一階約聘人員薪津
	人x月	63 x 12	36,316	27,454,896	五等約僱人員薪津
1025 技工及工友待遇				5,301,480	
	年	1	3,584,520	3,584,520	工友薪津
	年	1	1,716,960	1,716,960	駕駛薪津
1030 獎金				105,105,750	
	年	1	100,000,000	100,000,000	職員考績及年終工作獎金
	年	1	1,045,485	1,045,485	工友考績及年終工作獎金
	年	1	500,780	500,780	駕駛考績及年終工作獎金

新北市政府稅捐稽徵處

歲出計畫說明提要與各項費用明細表

經常門

中華民國112年度

單位：新臺幣元

分支計畫及用途別科目	單位	數量	單價	預算數	說明	
1035 其他給與	人x月	2 x 1.5	42,541	127,623	七等一階約聘人員年終工作獎金	
	人x月	63 x 1.5	36,316	3,431,862	五等約僱人員年終工作獎金	
				12,748,000		
	年	1	11,500,000	11,500,000	職員休假補助費	
	年	1	144,000	144,000	工友休假補助費	
	年	1	64,000	64,000	駕駛休假補助費	
	人	2	16,000	32,000	約聘人員休假補助費	
	人	63	16,000	1,008,000	約僱人員休假補助費	
	1040 加班值班費				28,540,582	
		年	1	11,837,852	11,837,852	辦理各項業務加班費
年		1	15,000,000	15,000,000	職員未休假加班費	
年		1	199,080	199,080	工友未休假加班費	
年		1	95,360	95,360	駕駛未休假加班費	
年		1	56,720	56,720	七等一階約聘人員未休假加班費	
年		1	1,351,570	1,351,570	五等約僱人員未休假加班費	
1050 退休離職儲金					6,417,745	
		年	1	4,628,557	4,628,557	退撫基金提撥
		年	1	63,216	63,216	七等一階約聘人員退休準備金
	年	1	1,725,972	1,725,972	五等約僱人員離職儲金及退休準備金	
1055 保險				46,477,876		
	年	1	41,840,680	41,840,680	職員保險費	
	年	1	472,932	472,932	工友保險費	
	年	1	229,104	229,104	駕駛保險費	
	人x月	2 x 12	5,772	138,528	七等一階約聘人員保險費	
	人x月	63 x 12	5,022	3,796,632	五等約僱人員保險費	
02基本行政工作維持費				70,473,000	市庫負擔70,473,000元	

一般行政—一般行政

一般行政—一般行政

新北市政府稅捐稽徵處

歲出計畫說明提要與各項費用明細表

經常門

中華民國112年度

單位：新臺幣元

分支計畫及用途別科目	單位	數量	單價	預算數	說明
2000 業務費				70,203,000	市庫負擔70,203,000元
2003 教育訓練費	年	1	50,000	50,000	辦理員工各項教育訓練費
2006 水電費	年	1	13,367,000	13,367,000	辦公廳舍水電費
2009 通訊費	年	1	8,451,000	8,451,000	電話及郵資費用
2021 其他業務租金	年	1	4,393,000	4,393,000	辦公廳舍、冷氣機、影印機、 監控系統及事務機具租賃費用
2024 稅捐及規費	年	1	157,090	157,090	公務車牌照稅
	年	1	86,160	86,160	公務車燃料使用費
	年	1	6,450	6,450	公務車檢驗費
2027 保險費	年	1	27,261	27,261	公務車保險費
	年	1	120,953	120,953	辦公廳舍各項保險費
2036 按日按件計資酬金	年	1	279,000	279,000	各項研習講師鐘點費
2051 物品	年	1	2,923,000	2,923,000	購買辦公用品、周邊設備耗 材、文具紙張及非消耗品費用
	年	1	498,222	498,222	公務車油料費
2054 一般事務費	年	1	15,438,000	15,438,000	印刷、公務車駕駛勞力委外、 回溯建檔作業、辦公空間整修 費用及雜支
	年	1	707,000	707,000	員工健康檢查費
	人	872	2,000	1,744,000	辦理員工文康活動

# 新北市政府稅捐稽徵處

## 歲出計畫說明提要與各項費用明細表

經常門

中華民國112年度

單位：新臺幣元

分支計畫及用途別科目	單位	數量	單價	預算數	說 明	
一般行政—一般行政	年	1	100,000	100,000	印製各項表冊費用	
	年	1	189,000	189,000	推動廉政法令宣導、政風反貪講習及民意訪查相關費用	
	年	1	11,263,000	11,263,000	辦公廳舍委外清潔費	
	年	1	1,261,000	1,261,000	辦公廳舍保全費	
	年	1	577,000	577,000	辦公廳舍環境綠化、四周花園養護費	
	2063 房屋建築養護費				2,280,000	
	年	1	2,110,000	2,110,000	辦公廳舍修繕及零星購置費用	
	年	1	170,000	170,000	辦公廳舍安全檢查申報及改善費用	
	2066 車輛及辦公器具養護費				1,178,864	
	年	1	374,000	374,000	公務車養護費	
	年	1	804,864	804,864	辦公器具養護費	
	2069 設施及機械設備養護費				4,726,000	
	年	1	4,474,000	4,474,000	辦公廳舍冷氣電氣設備維護、電梯維護、中央監控系統及其他儀器設備保養維護費	
	年	1	252,000	252,000	消防安全設備之申報及改善費用	
	2072 國內旅費				200,000	
年	1	200,000	200,000	參加市內外會議及洽辦公務差旅費		
2093 特別費				180,000		
月	12	15,000	180,000	首長特別費		
4000 獎補助費				270,000	市庫負擔270,000元	
4085 獎勵及慰問				270,000		
人x節	45 x 3	2,000	270,000	退休(職)人員及在職亡故公務人員遺族三節慰問金		

# 新北市政府稅捐稽徵處

## 歲出計畫說明提要與各項費用明細表

經常門

中華民國112年度

單位：新臺幣元

稅捐稽徵業務 — 稅捐稽徵業務	<b>業務計畫及工作計畫 名稱與編號</b>	40060610301 稅捐稽徵業務-稅捐稽徵業務	<b>承辦 單位</b>	新北市政府稅捐稽徵處	<b>預算 金額</b>	186,125千元	稅捐稽徵業務 — 稅捐稽徵業務
歲出計畫說明	<p>一、計畫內容： 1.印花稅稽徵。2.使用牌照稅稽徵。3.稅務行政管理：充實管理制度，提升工作效率以達成稅務管理目的。4.處理違章與行政救濟案件。5.納稅服務業務：加強為民服務、擴大各稅宣導，增裕庫收、促進徵納雙方關係。6.稅務資料電子作業處理：辦理各項稅目資料之異動、釐正核定稅額，達成稅務行政全面自動化目標。7.地價稅稽徵。8.土地增值稅稽徵。9.娛樂稅稽徵。10.房屋稅及契稅稽徵。11.清理欠稅及財務案件移送執行工作。12.辦理其他相關業務活動。</p> <p>二、預期成果： 1.深化服務績效，提升為民服務品質。2.完成稅務行政作業自動化。3.達成各稅徵收作業。4.提升違章、行救案件審理效率及處分正確性。5.加強清理欠稅，以增加稅收。</p>						
<b>分支計畫及用途別科目</b>		<b>單位</b>	<b>數量</b>	<b>單價</b>	<b>預算數</b>	<b>說 明</b>	
合計					186,125,000	市庫負擔185,896,000元，收支併列229,000元(中央補助229,000元)	
01印花稅稽徵					4,092,000	市庫負擔4,092,000元	
2000 業務費					4,092,000	市庫負擔4,092,000元	
2036 按日按件計資酬金		年	1	6,000	6,000	辦理印花稅網路申報教育訓練講師鐘點費	
2039 委辦費		年	1	3,500,000	3,500,000	委託郵局、金融機構代售(扣)印花稅票手續費	
2051 物品		年	1	20,000	20,000	辦公用品文具紙張費用	
2054 一般事務費		年	1	527,000	527,000	印花稅票印製分攤費及印花稅各式申請書表、繳款書、法令問答手冊	
2072 國內旅費					39,000		

新北市政府稅捐稽徵處

歲出計畫說明提要與各項費用明細表

經常門

中華民國112年度

單位：新臺幣元

分支計畫及用途別科目	單位	數量	單價	預算數	說明
稅捐稽徵業務—稅捐稽徵業務	年	1	39,000	39,000	參加市內外會議及洽辦公務差旅費
	02使用牌照稅稽徵			20,242,000	市庫負擔20,242,000元
	2000 業務費			20,242,000	市庫負擔20,242,000元
	2018 資訊服務費			90,000	
	年	1	90,000	90,000	車牌自動辨識系統軟體維修及攝影機維護費用
	2036 按日按件計資酬金			12,000	
	年	1	12,000	12,000	辦理使用牌照稅教育訓練講師鐘點費
	2039 委辦費			17,830,000	
	年	1	17,830,000	17,830,000	委託郵局列印、封裝、寄送繳款書費用
	2051 物品			355,000	
	年	1	355,000	355,000	購買辦公用品、周邊設備耗材及非消耗品費用
	2054 一般事務費			1,805,000	
	年	1	265,000	265,000	印刷申請書表、信封、繳款書、報表紙、開徵公告海報、牌照稅文宣及其他雜支費用
	年	1	1,540,000	1,540,000	使用牌照稅收回自徵公庫分攤費用
2072 國內旅費			150,000		
年	1	150,000	150,000	參加市內外會議及洽辦公務差旅費	
03稅務行政管理			56,875,000	市庫負擔56,875,000元	
2000 業務費			56,575,000	市庫負擔56,575,000元	
2009 通訊費			9,700,000		
年	1	9,700,000	9,700,000	轉帳通知、繳納證明、廣告回信、補徵稅額繳款書(含行政文書)郵資費	
2024 稅捐及規費			367,000		
年	1	367,000	367,000	配合行政執行事件不動產指界、測量案件應繳各類規費及	

新北市政府稅捐稽徵處

歲出計畫說明提要與各項費用明細表

經常門

中華民國112年度

單位：新臺幣元

分支計畫及用途別科目	單位	數量	單價	預算數	說明
2033 臨時人員酬金	年	1	41,460,000	41,460,000	申請戶籍、地籍資料規費 臨時人員91人薪資、保險費、退職準備、年終工作獎金及加班費
2051 物品	年	1	482,000	482,000	購買辦公用品、周邊設備耗材、文具紙張及非消耗品費用
2054 一般事務費	年	1	257,000	257,000	辦理稅務節及表揚績優人員相關費用
	年	1	4,301,000	4,301,000	配合欠稅執行人員業務費、鑑價費、刊登查封拍賣公告費用及資料印刷、雜支費用
2081 運費	年	1	8,000	8,000	運送單據運費
4000 獎補助費				300,000	市庫負擔300,000元
4085 獎勵及慰問	年	1	300,000	300,000	檢舉人獎金
04處理違章與行政救濟案件				441,000	市庫負擔441,000元
2000 業務費				441,000	市庫負擔441,000元
2036 按日按件計資酬金	年	1	84,000	84,000	處理國賠及違章、行政救濟案件訓練講師鐘點費
2051 物品	年	1	88,000	88,000	購買辦公用品、文具紙張及傳真機碳粉費用
2054 一般事務費	年	1	164,000	164,000	處理違章裁罰與行政救濟應用書表印刷費、影印書表、業務文具紙張及行政訴訟案件之裁判費
2072 國內旅費	年	1	105,000	105,000	參加市內外會議及洽辦公務差

稅捐稽徵業務—稅捐稽徵業務

稅捐稽徵業務—稅捐稽徵業務

新北市政府稅捐稽徵處

歲出計畫說明提要與各項費用明細表

經常門

中華民國112年度

單位：新臺幣元

分支計畫及用途別科目	單位	數量	單價	預算數	說明
05納稅服務業務				4,681,000	旅費 市庫負擔4,452,000元，收支併列229,000元(中央補助229,000元)
2000 業務費				4,681,000	市庫負擔4,452,000元，收支併列229,000元(中央補助229,000元)
2009 通訊費	年	1	70,000	70,000	智慧型網路多功能免費服務電話費
	年	1	10,000	10,000	租稅宣導行動網路費用
2018 資訊服務費				1,171,000	
	年	1	1,171,000	1,171,000	官網、話務中心系統及稅務ATM智慧服務機維護
2021 其他業務租金	年	1	3,000	3,000	悠遊卡機台租金費用
2036 按日按件計資酬金				204,000	
	年	1	30,000	30,000	為民服務、租稅教育及宣導訓練派任講習之內聘講師鐘點費
	年	1	174,000	174,000	各項服務、租稅教育宣導外聘講師及邀請學者專家專題演講講師鐘點費
2051 物品	年	1	583,000	583,000	購買稅務法規書籍、業務用文具用品、服務中心櫃台查調財稅資料含機關浮水印用紙及耗材、轉帳納稅用紙及哺集乳室用品
2054 一般事務費				2,588,000	
	年	1	406,000	406,000	租稅宣導問卷、為民服務問卷及網路問卷調查費用
	年	1	390,000	390,000	企劃管考、為民服務、租稅宣導相關費用
	年	1	896,000	896,000	志工聯誼或慶生活動、教育訓練、執勤配備、保險、誤餐及交通費



新北市政府稅捐稽徵處

歲出計畫說明提要與各項費用明細表

經常門

中華民國112年度

單位：新臺幣元

分支計畫及用途別科目	單位	數量	單價	預算數	說明
稅捐稽徵業務—稅捐稽徵業務 2072 國內旅費	年	1	197,000	197,000	辦理稅務講習、績優稅務人員選拔、記者會及電話禮貌費用
	年	1	470,000	470,000	宣導製作費、攝製各稅宣導短片及購買宣導器材費用
	年	1	229,000	229,000	辦理菸品及租稅宣導費用(財政部111年4月28日台財庫字第11103668371號函)
	年	1	52,000	52,000	參加市內外會議及洽辦公務差旅費
06稅務資料電子作業處理				44,551,000	市庫負擔44,551,000元
2000 業務費				44,551,000	市庫負擔44,551,000元
2009 通訊費				1,363,000	
2018 資訊服務費	年	1	1,363,000	1,363,000	資訊作業數據線路租用費用
	年	1	6,561,000	6,561,000	賦稅再造地方稅建置延續維護委外服務案費用
	年	1	11,615,000	11,615,000	Linux主機伺服器防毒服務、LOG管理分析系統維護案、PID個資盤點系統維護案、WinMatrix IT資源管理系統維護、主機自動備份系統維護案、主機操作側錄系統維護案、申請書用證件及信用卡繳稅文件影像管理系統維護案、林口分處印表機租賃暨維護案、政府組態基準(GCB)稽核軟體維護案、個人資料加解密及存取軌跡保存系統(VES系統)維護案、個資風險管理工具、掃描器委外維護案、稅務e申辦管理平台維護案、稅務行政申請網維護案、稅額試算E化系統維護案、稅籍圖資定位整合查詢及清查查調系統維護案、新北稅視訊櫃臺系統維護案、資料庫維護案、電腦主機房不斷電系統暨消防滅火系統維護案、電腦主機房空調設備維護保養案、電腦主機房資訊設備暨資訊服務委外維護案、電腦主機房電力使用監視系統維護案、電腦主機房環境監控系統維護案、電腦設備遷

新北市政府稅捐稽徵處

歲出計畫說明提要與各項費用明細表

經常門

中華民國112年度

單位：新臺幣元

分支計畫及用途別科目	單位	數量	單價	預算數	說明	
稅捐稽徵業務—稅捐稽徵業務					移線路零星改善費用及地方稅資訊軟硬體維運、網路日誌N-Reporter管理分析系統維護、網路位址資源管理系統維護、歷史報表存查列印管理系統維護	
		年	1	1,415,000	1,415,000	「服務型智慧政府2.0推動計畫-地方稅智慧線上服務」委外服務案
		年	1	3,285,000	3,285,000	印表機租賃採購案
	2036 按日按件計資酬金				100,000	
		年	1	100,000	100,000	員工教育訓練內聘及外聘講師鐘點費
	2039 委辦費				18,082,000	
		年	1	18,082,000	18,082,000	財金公司及郵政儲金匯業局媒體轉帳、自動櫃員機、便利商店代收稅款、電話語音及網際網路轉帳繳稅、晶片金融卡、臨櫃信用卡繳納、電子支付繳稅手續費及直撥退稅手續費
	2051 物品				871,000	
		年	1	871,000	871,000	總分處稅務專屬掃描器耗材性零件及系統行列式印表機及雷射印表機耗材
	2054 一般事務費				893,000	
	年	1	893,000	893,000	各式稅務底冊、報表紙、信封、退稅支票、證明書、輔導函、標籤用紙及印刷費用	
2072 國內旅費				335,000		
	年	1	335,000	335,000	參加市內外會議及洽辦公務差旅費	
2081 運費				31,000		
	年	1	31,000	31,000	逾期媒體資料及報廢表報資料運費	
07地價稅稽徵				21,732,000	市庫負擔21,732,000元	
2000 業務費				21,732,000	市庫負擔21,732,000元	
2024 稅捐及規費				25,000		

新北市政府稅捐稽徵處

歲出計畫說明提要與各項費用明細表

經常門

中華民國112年度

單位：新臺幣元

分支計畫及用途別科目	單位	數量	單價	預算數	說明
稅捐稽徵業務—稅捐稽徵業務	年	1	25,000	25,000	申請戶籍、土地建物資料及正攝影像圖規費
	2036 按日按件計資酬金			56,000	
	年	1	56,000	56,000	地價稅法令、稽徵作業及清查作業勤前講習講師鐘點費
	2039 委辦費			20,775,000	
	年	1	20,775,000	20,775,000	委託郵局列印、封裝、寄送繳款書費用
	2051 物品			61,000	
	年	1	61,000	61,000	辦公用品、文具紙張及雜項購置費用
	2054 一般事務費			200,000	
	年	1	200,000	200,000	各項稅籍清查、資料異常案件之清理作業費用
	2072 國內旅費			600,000	
	年	1	600,000	600,000	參加市內外會議及洽辦公務差旅費
	2081 運費			15,000	
	年	1	15,000	15,000	資料及表報運費
	08土地增值稅稽徵			680,000	市庫負擔680,000元
2000 業務費			680,000	市庫負擔680,000元	
2024 稅捐及規費			15,000		
年	1	15,000	15,000	申請戶籍、土地建物資料及正攝影像圖規費	
2036 按日按件計資酬金			15,000		
年	1	15,000	15,000	土地增值稅稽徵及清查作業講習講師鐘點費	
2051 物品			123,000		
年	1	123,000	123,000	文具紙張、定稿列印紙張及各項土地法令規章、彙編費用	
2054 一般事務費			172,000		
年	1	172,000	172,000	印製土地增值稅繳款書、申報書及重購退稅各項申請書、查復表、徵收底冊、稅單公示送達刊登新聞紙及業務講習、稅	

新北市政府稅捐稽徵處

歲出計畫說明提要與各項費用明細表

經常門

中華民國112年度

單位：新臺幣元

分支計畫及用途別科目	單位	數量	單價	預算數	說明	
稅捐稽徵業務—稅捐稽徵業務					務座談會費用	
	2072 國內旅費	年	1	340,000	340,000	參加市內外會議及洽辦公務差旅費
	2081 運費	年	1	15,000	15,000	資料及表報搬運費
	09娛樂稅稽徵				3,427,000	市庫負擔3,427,000元
	2000 業務費				527,000	市庫負擔527,000元
	2039 委辦費	年	1	359,000	359,000	委託郵局列印、封裝、寄送繳款書費用
	2051 物品	年	1	10,000	10,000	文具紙張、傳真機碳粉匣及法令彙編費用
	2054 一般事務費	年	1	15,000	15,000	印製申請書表、繳款書、稅籍卡及作業手冊費用
	2072 國內旅費	年	1	140,000	140,000	參加市內外會議及洽辦公務差旅費
	2081 運費	年	1	3,000	3,000	資料及表報搬運費
	4000 獎補助費				2,900,000	市庫負擔2,900,000元
	4085 獎勵及慰問	年	1	2,900,000	2,900,000	娛樂稅代徵人1%獎勵金
	10房屋稅及契稅稽徵				23,774,000	市庫負擔23,774,000元
	2000 業務費				23,774,000	市庫負擔23,774,000元
2024 稅捐及規費	年	1	2,000	2,000	查調謄本規費	
2036 按日按件計資酬金	年	1	88,000	88,000	房屋稅及契稅法令稽徵實務、	

新北市政府稅捐稽徵處

歲出計畫說明提要與各項費用明細表

經常門

中華民國112年度

單位：新臺幣元

分支計畫及用途別科目	單位	數量	單價	預算數	說明	
稅捐稽徵業務—稅捐稽徵業務					開徵宣導及清查作業講習講師鐘點費、不動產評價委員會委員出席費	
	2039 委辦費	年	1	22,664,000	22,664,000	委託郵局列印、封裝、寄送繳款書費用
	2051 物品	年	1	70,000	70,000	文具紙張、傳真機碳粉匣、法令彙編費用
	2054 一般事務費	年	1	150,000	150,000	開徵公告海報、印製繳款書、平台作業印製各項書表及繳款書費用
	2072 國內旅費	年	1	800,000	800,000	申請案件現場勘查及內外部會議差旅費
	11清理欠稅及財務案件移送執行工作				5,630,000	市庫負擔5,630,000元
	2000 業務費				5,630,000	市庫負擔5,630,000元
	2009 通訊費	年	1	3,903,000	3,903,000	催繳繳款書、執行通知、繳款收據及廣告回信郵資費
	2024 稅捐及規費	年	1	88,000	88,000	法院民事執行處參與分配執行費（繳交法院）及地政登記規費
	2036 按日按件計資酬金	年	1	78,000	78,000	欠稅清理教育訓練講師鐘點費
	2039 委辦費	年	1	190,000	190,000	委託銀行代收票據手續費
	2051 物品	年	1	21,000	21,000	辦公用品文具紙張費用
	2054 一般事務費	年	1	907,000	907,000	印製繳款書、行政執行案件移送書、代收移送行政執行機關

新北市政府稅捐稽徵處

歲出計畫說明提要與各項費用明細表

經常門

中華民國112年度

單位：新臺幣元

分支計畫及用途別科目	單位	數量	單價	預算數	說 明
2072 國內旅費	年	1	423,000	423,000	稅款及財務罰鍰繳款書、刊登 公示送達公告費用、查調納稅 義務人存款資料費用、配合欠 稅執行人員業務費、刊登查封 拍賣公告費用
2081 運費	年	1	20,000	20,000	參加市內外會議及洽辦公務差 旅費
					強制執行查封動產、資料及表 報搬運費

稅捐稽徵業務—稅捐稽徵業務

稅捐稽徵業務—稅捐稽徵業務

# 新北市政府稅捐稽徵處

## 歲出計畫說明提要與各項費用明細表

資本門

中華民國112年度

單位：新臺幣元

稅捐稽徵業務 — 稅捐稽徵業務	業務計畫及工作計畫 名稱與編號	40060610301 稅捐稽徵業務-稅捐稽徵業務	承辦 單位	新北市政府稅捐稽徵處	預算 金額	14,362千元	稅捐稽徵業務 — 稅捐稽徵業務
歲出計畫 說明	<p>一、計畫內容： 為推展稽徵業務，提升為民服務品質，充實各項業務設備。</p> <p>二、預期成果： 提升工作效率，加強便民服務。</p>						
	分支計畫及用途別科目	單位	數量	單價	預算數	說 明	
	合計				14,362,000	市庫負擔14,362,000元	
	12稅捐業務設備				14,362,000	市庫負擔14,362,000元	
	3000 設備及投資				14,362,000	市庫負擔14,362,000元	
	3030 資訊軟硬體設備費				10,362,000		
		年	1	2,459,000	2,459,000	總分處A3及A4掃描器、指紋機汰換案	
		式	1	3,502,000	3,502,000	網路設備汰換案	
		式	1	1,454,000	1,454,000	主機自動備份系統升級擴充案	
		式	1	612,000	612,000	本處官網擴充案	
		式	1	386,000	386,000	稅務e申辦管理平台擴充案	
		式	1	1,235,000	1,235,000	磁碟陣列儲存系統汰換案	
		式	1	714,000	714,000	稅務ATM智慧服務機擴充案	
	3035 雜項設備費				4,000,000		
		年	1	4,000,000	4,000,000	增購汰換本處所屬各單位辦公設備、電器用品及零星工程施作	

新北市政府稅捐稽徵處

歲出計畫說明提要與各項費用明細表

資本門

中華民國112年度

單位：新臺幣元

一般建築及設備——一般建築及設備	業務計畫及工作計畫 名稱與編號	40060619001 一般建築及設備-一般建築及設備	承辦 單位	新北市政府稅捐稽徵處	預算 金額	6,683千元	一般建築及設備——一般建築及設備
	歲出計畫說明	一、計畫內容： 辦理廳舍修繕及充實各項辦公設備，以提高行政效率。  二、預期成果： 改善辦公環境及設備。					
	用途別科目	單位	數量	單價	預算數	說明	
	合計				6,683,000	市庫負擔6,683,000元	
	3000 設備及投資				6,683,000	市庫負擔6,683,000元	
	3010 房屋建築及設備費				4,983,000		
		式	1	3,978,000	3,978,000	總處污水下水道接管工程	
		式	1	1,005,000	1,005,000	瑞芳分處屋頂防漏及隔熱改善工程	
	3025 運輸設備費				1,700,000		
		輛	2	850,000	1,700,000	汰換公務用車(其中購置電動車總經費178萬元，本處分攤85萬元，環境保護局空氣污染防制基金分攤93萬元)	



新北市政府稅捐稽徵處

各項費用彙計表

中華民國112年度

單位：新臺幣千元

工作計畫名稱及編號	40060610101 一般行政	40060610301 稅捐稽徵業務	40060619001 一般建築及設備	合 計		
第一、二級用途別 科目名稱及編號						
合 計	766,396	200,487	6,683	973,566		
100000人事費	695,923			695,923		
101500法定編制人員待遇	462,856			462,856		
102000約聘僱人員待遇	28,476			28,476		
102500技工及工友待遇	5,301			5,301		
103000獎金	105,106			105,106		
103500其他給與	12,748			12,748		
104000加班值班費	28,541			28,541		
105000退休離職儲金	6,418			6,418		
105500保險	46,478			46,478		
200000業務費	70,203	182,925		253,128		
200300教育訓練費	50			50		
200600水電費	13,367			13,367		
200900通訊費	8,451	15,046		23,497		
201800資訊服務費		24,137		24,137		
202100其他業務租金	4,393	3		4,396		
202400稅捐及規費	250	497		747		
202700保險費	148			148		
203300臨時人員酬金		41,460		41,460		
203600按日按件計資酬金	279	643		922		
203900委辦費		83,400		83,400		
205100物品	3,421	2,684		6,105		
205400一般事務費	31,279	11,979		43,258		
206300房屋建築養護費	2,280			2,280		
206600車輛及辦公器具養護費	1,179			1,179		
206900設施及機械設備養護費	4,726			4,726		
207200國內旅費	200	2,984		3,184		
208100運費		92		92		
209300特別費	180			180		
300000設備及投資		14,362	6,683	21,045		
301000房屋建築及設備費			4,983	4,983		

新北市政府稅捐稽徵處

各項費用彙計表

中華民國112年度

單位：新臺幣千元

工作計畫名稱及編號	40060610101 一般行政	40060610301 稅捐稽徵業務	40060619001 一般建築及設備	合 計		
第一、二級用途別 科目名稱及編號						
302500運輸設備費			1,700	1,700		
303000資訊軟硬體設備費		10,362		10,362		
303500雜項設備費		4,000		4,000		
400000獎補助費	270	3,200		3,470		
408500獎勵及慰問	270	3,200		3,470		

新北市政府稅捐稽徵處  
歲出一級用途別科目分析表

中華民國112年度

單位：新臺幣千元

名稱及編號	合計	經常支出						資本支出					
		人事費	業務費	獎補助費	債務費	預備金	小計	人事費	業務費	設備及投資	獎補助費	預備金	小計
合計	973,566	695,923	253,128	3,470			952,521			21,045			21,045
40060610000 財務支出	973,566	695,923	253,128	3,470			952,521			21,045			21,045
40060610100 一般行政	766,396	695,923	70,203	270			766,396						
40060610101 一般行政	766,396	695,923	70,203	270			766,396						
40060610300 稅捐稽徵業務	200,487		182,925	3,200			186,125			14,362			14,362
40060610301 稅捐稽徵業務	200,487		182,925	3,200			186,125			14,362			14,362
40060619000 一般建築及設備	6,683									6,683			6,683
40060619001 一般建築及設備	6,683									6,683			6,683

新北市政府稅捐稽徵處

資本支出分析表

中華民國112年度

單位：新臺幣千元

名稱及編號	合計	設備及投資								其他資本支出	
		土地	房屋建築及設備	公共建設及設施	機械設備	運輸設備	資訊軟體設備	雜項設備	權利		投資
合計	21,045		4,983			1,700	10,362	4,000			
40060610300 稅捐稽徵業務	14,362						10,362	4,000			
40060610301 稅捐稽徵業務	14,362						10,362	4,000			
40060619000 一般建築及設備	6,683		4,983			1,700					
40060619001 一般建築及設備	6,683		4,983			1,700					

# 新北市政府稅捐稽徵處

## 人 事 費 彙 計 表

中華民國112年度

單位：新臺幣元

類別	預算員額	全年度人事費											備註	
		民意代表待遇	政務人員待遇	法定編制人員待遇	約聘僱人員待遇	技工及工友待遇	獎金	其他給與	加班值班費	退休退職給付	退休離職儲金	保險		合計
合計	781			462,855,687	28,475,880	5,301,480	105,105,750	12,748,000	28,540,582		6,417,745	46,477,876	695,923,000	
正式員額	703			462,855,687			100,000,000	11,500,000	15,000,000		4,628,557	41,840,680	635,824,924	
職員	703			462,855,687			100,000,000	11,500,000	15,000,000		4,628,557	41,840,680	635,824,924	
約聘僱人員	65				28,475,880		3,559,485	1,040,000	1,408,290		1,789,188	3,935,160	40,208,003	
駕駛	4					1,716,960	500,780	64,000	95,360			229,104	2,606,204	
工友	9					3,584,520	1,045,485	144,000	199,080			472,932	5,446,017	
其他人事費									11,837,852				11,837,852	

新北市政府稅捐稽徵處

約聘僱人員費用分析表

中華民國112年度

單位：新臺幣元

科 目				約聘人員 (人*月)	約僱人員 (人*月)	全年度預算數	說 明
款	項	目	節				
						40,208,003	包括約聘僱人員待遇28,475,880元、年終工作獎金3,559,485元、未休假加班費1,408,290元、保險費3,935,160元、離職儲金1,789,188元及休假補助1,040,000元。
06					合計		
					0006000000 新北市政府財政局主管	40,208,003	
	002				0006061000 新北市政府稅捐稽徵處	40,208,003	
		01			4006061010 一般行政	40,208,003	
			01		4006061011 一般行政	40,208,003	
				2x12		1,439,071	七等一階約聘人員(人員維持費)
						38,768,932	五等約僱人員(人員維持費)

# 新北市政府稅捐稽徵處

## 公務車輛明細表

中華民國112年度

單位：新臺幣元

業務計畫 及工作計 畫名稱	車輛 數	車輛 種類	乘客 人數 (不含 司機)	購置 年月	汽缸總 排氣量 (立方 公分)	牌照稅 (全年)	燃料使 用費 (全年)	油料費(全年)			養 護 費	車輛 保 險 費	車輛 檢 驗 費	備註
								數量 (公升)	單價 (元)	金額				
一般行政 一般行政		現有車輛				157,090	86,160			498,222	374,000	27,261	6,450	
	1	小客車	4	10604	1798	7,120	4,800	1,668	33.0	55,044	51,000	2,483	450	ATT-7739
	1	小客貨兩用車	7	09303	2694	15,210	7,200		33.0				750	4656-GW 小客貨兩用車 預計112年12月汰換
	1	小客貨兩用車	4	09605	2351	11,230	6,180		33.0				750	8603-RF
	1	小客貨兩用車	7	09605	2350	11,230	6,180		33.0				750	8610-RF 電動汽車 預計112年12月汰換
	2	小客貨兩用車	7	09703	1998	22,460	12,360	834	33.0	27,522	25,500	1,458	1,500	8983-TK 8985-TK
	1	小客貨兩用車	4	09903	2378	11,230	6,180	1,668	33.0	55,044	51,000	2,915	750	1197-YS
	2	小客貨兩用車	7	10807	2198	22,460	12,360	3,336	33.0	110,088	68,000	5,830		BBH-3581 BBH-3582
	1	小客貨兩用車	7	10905	2378	11,230	6,180	1,668	33.0	55,044	25,500	2,915		BFV-9121
	1	小客貨兩用車	7	10906	2198	11,230	6,180	1,668	33.0	55,044	25,500	2,915		BFW-6220
	1	小客貨兩用車	7	11005	2378	11,230	6,180	1,668	33.0	55,044	25,500	2,915		BKS-2973
	2	油氣雙燃料車	7	09903	2351	22,460	12,360	1,704	33.0	56,232	102,000	5,830	1,500	
								1,944	15.0	29,160				1200-YS 1201-YS
		合計				157,090	86,160			498,222	374,000	27,261	6,450	

歲出按職能及經

中華民國112

職能別分類	經濟性分類	經常支出							資本支出				
		受僱人員報酬	購買商品及勞務	債務利息	土地租金支出	經常移轉			經常支出合計	投資及增資			
						對企業	對非營利及民間機構	對政府		對國外	對營業基金	對非營業特種基金	對民間企業
總計		738,305	210,746			2,900	570			952,521			
01 一般公共事務		738,305	210,746			2,900	300			952,251			
02 防衛													
03 公共秩序與安全													
04 教育													
05 保健													
06 社會安全與福利							270			270			
07 住宅及社區服務													
08 娛樂、文化與宗教													
09 燃料與能源													
10 農、林、漁、牧業													
11 礦業、製造業及營造業													
12 運輸及通信													
13 其他經濟服務													
14 環境保護													
15 其他支出													



稅捐稽徵處

濟性綜合分類表

年度

單位：新臺幣千元

資本支出													總計
資本移轉				土地購入	無形資產購入	固定資本形成						資本支出合計	
對企業	對非營利及民間機構	對政府	對國外			住宅	非住宅房屋	營建工程	運輸工具	資訊軟體	其他設備及機器		
						4,983		1,700	4,401	9,961		21,045	973,566
						4,983		1,700	4,401	9,961		21,045	973,296
													270