



掌上銀APP繳稅服務



大綱

上海商業儲蓄銀行簡介

掌上銀APP簡介

掌上銀APP申請及下載

掌上銀APP身分認證機制

下載掌上銀APP註冊步驟

掌上銀APP繳稅項目與
支付方式

掌上銀APP繳稅流程

上海商業儲蓄銀行簡介



本行源於民國4年6月2日由創辦人陳光甫先生本著「服務社會、輔助工商實業、發展國際貿易」之宗旨，於上海市寧波路創立，取名上海商業儲蓄銀行，其意乃欲對社會儲蓄風氣有所推動，累積社會資本，服務社會大眾與工商企業。首推莊得之先生擔任董事長，陳光甫先生擔任總經理。

本行自創設以來，秉持服務社會之行訓，重視人才培育，以順應社會需要來爭取顧客，以發展社會事業來推進業務，經營作風穩健積極，凡屬便利社會者，皆盡其所能推廣力行，因此，常能創造領導性金融服務。由於本行處處為客戶著想，力求創新，頗能迎合客戶需求，業務因而蒸蒸日上。

本行將以「發展多元核心業務，驅動數位轉型、強化國際金融、厚植人力資本、創造永續價值」之中期發展策略，持續培育金融專業人才，強化風險管理，善用金融科技，加強創新金融商品與服務，積極推展環境、社會與公司治理，發揮競爭優勢，拓展利基業務，並伺機持續於海外地區設立服務據點，以邁向本行「成為亞太地區最好的華人銀行」之願景。

掌上銀APP簡介



- 掃臉/指紋/圖形密碼快速登入
- 帳務總覽圖形化
- 基金投資快狠準
- 一指設定匯率到價通知
- 操作介面全面改造

掌上銀APP申請及下載

申 請	臨櫃申請	本人攜帶身分證親自到鄰近分行申請啟用行動銀行。
	線上申請	登入網路銀行後操作<行動銀行啟用>功能進行啟用。
下 載		
	<p>●進入App Store/Play商店 下載</p> <p>iPhone 用戶：請進入「App Store」後，搜尋「掌上銀」點選下載。</p> <p>Android用戶：請進入「Play 商店」後，搜尋「掌上銀」點選下載。</p>	

掌上銀APP身分認證機制

10:42 4G 72%

← 上海商業儲蓄銀行
THE SHANGHAI COMMERCIAL & SAVINGS BANK, LTD.

身分證字號/統一編號

身分證字號/統一編號

使用者代號

使用者代號[6-12位]

登入密碼

登入密碼[8-12位]

使用者代號請留意英文字母大小寫。
登入密碼請留意英文字母大小寫，並定期更換您的密碼。

記住我的身分證字號/統一編號

登入

快速登入

版本資訊：1.03.0922 (0.2)

☆依據「金融機構辦理電子銀行業務安全控管作業基準」第七條第二項第七款之用戶代號及固定密碼之安全設計。

客戶輸入以下欄位即可進行登入

- 身分證字號 / 統一編號
- 使用者代號
- 登入密碼
- 可用生物辨識/圖形碼快速登入

掌上銀APP操作步驟

下載掌上銀APP

1. 下載掌上銀



2. 登入掌上銀



3. 點選更多



4. 使用台灣PAY



掌上銀APP操作步驟

啟用快速登入/交易設定

1. 選擇快速登入/交易設定



2. 開啟快速登入



3. 選擇模式

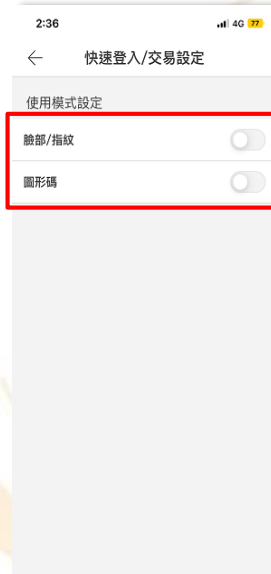

4. 同意條款

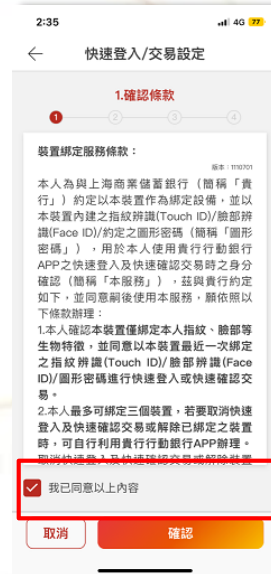

5. 輸入簡訊OTP驗證碼

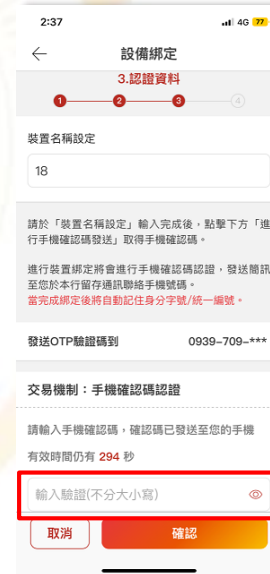

6. 設定成功

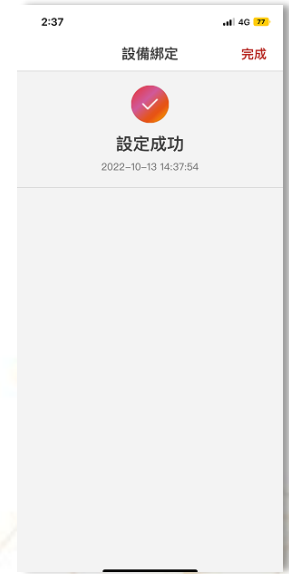

掌上銀APP操作步驟

綁定台灣PAY支付帳號

1. 點選支付帳號
設定



2. 點選新增

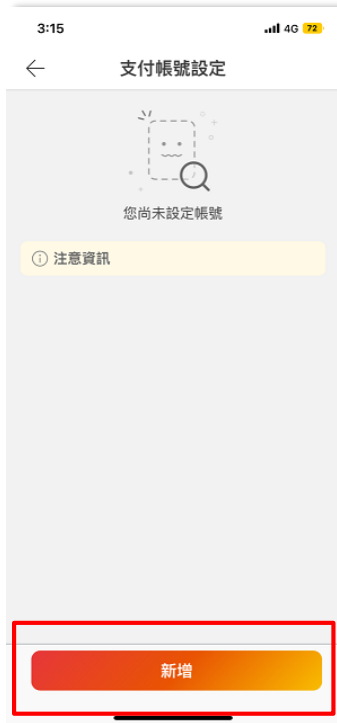

3. 選擇支付帳號



4. 確認資料輸入OTP
驗證碼



5. 設定成功



掌上銀APP繳稅項目

繳稅類別		繳稅項目	活存帳戶
15類		所得稅-結算申報自繳稅款	✗
11類	國稅	綜所稅-核定補徵稅款	✓
		營業稅	
		贈與稅	
		遺產稅	
	地方稅	使用牌照稅	✓
		房屋稅	
		地價稅	
		土地增值稅	
		契稅	
	國地稅	違章罰緩	✓

- (1)適用繳稅項目包含以上項目(納稅義務人可檢視稅單上是否有支援行動支付APP繳納的QR Code)
 (2)逾期繳納、外僑案件，無法利用本項服務繳稅。

掌上銀APP繳稅流程

1. 在主畫面
點選更多



2. 台灣PAY>
點選掃描條碼

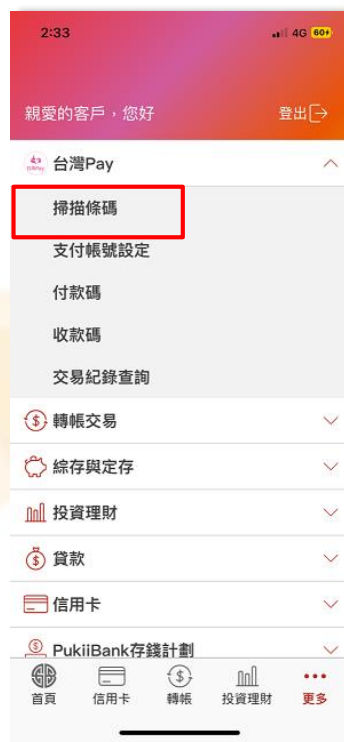

3. 進入掃描畫面



3-1. 掃描失敗畫面



掌上銀APP繳稅流程

4. 掃描稅單上 QR Code

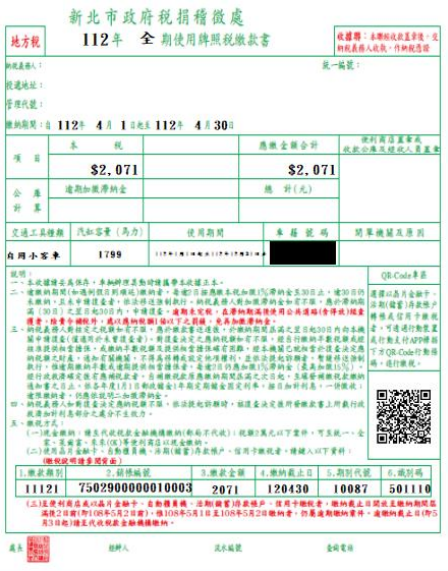

5. 帶入稅單資訊



5-1. 注意事項內容

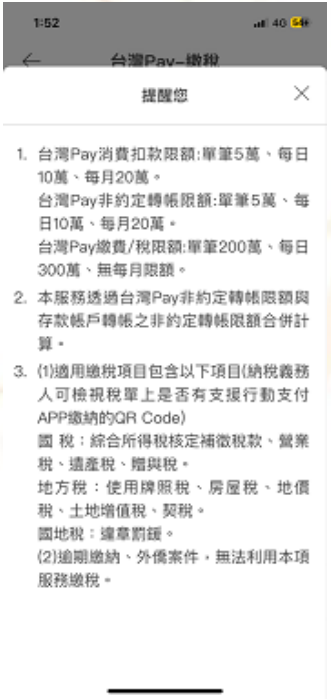

6. 確認無誤後 認證交易



※僅可使用QR Code掃描輸入繳稅資料

掌上銀APP繳稅流程

7.繳款成功



7-1.繳款失敗



1. 您可至財政部paytax網站 (<https://paytax.nat.gov.tw>) 查詢繳稅紀錄。
2. 本行客服專線：(02)2552-3111
3. 為節能減碳，利用本APP繳納使用牌照稅、房屋稅、地價稅、土地增值稅及契稅，如需繳納證明，請於繳款日後3-5個工作天，以自然人憑證/工商憑證或已註冊之健保卡，進入財政部稅務入口網-電子稅務文件 (<https://www.etax.nat.gov.tw/etwmain/online-service/e-tax-document>) 申請列印。

掌上銀APP繳稅流程

8. 交易紀錄查詢



9. 點擊查詢交易明細





Thank you!