

ISSN : 1812-4291

中華民國 114 年度  
新 北 市 稅 捐 統 計 年 報  
YEARBOOK OF MUNICIPAL TAX STATISTICS  
OF NEW TAIPEI CITY  
2025

年 刊  
第 57 期  
Series No. 57



新北市政府稅捐稽徵處 編印  
Revenue Service Office, New Taipei City Government  
中華民國 115 年 4 月 出版  
Published On April 2026

# 新北市政府稅捐稽徵處轄區圖

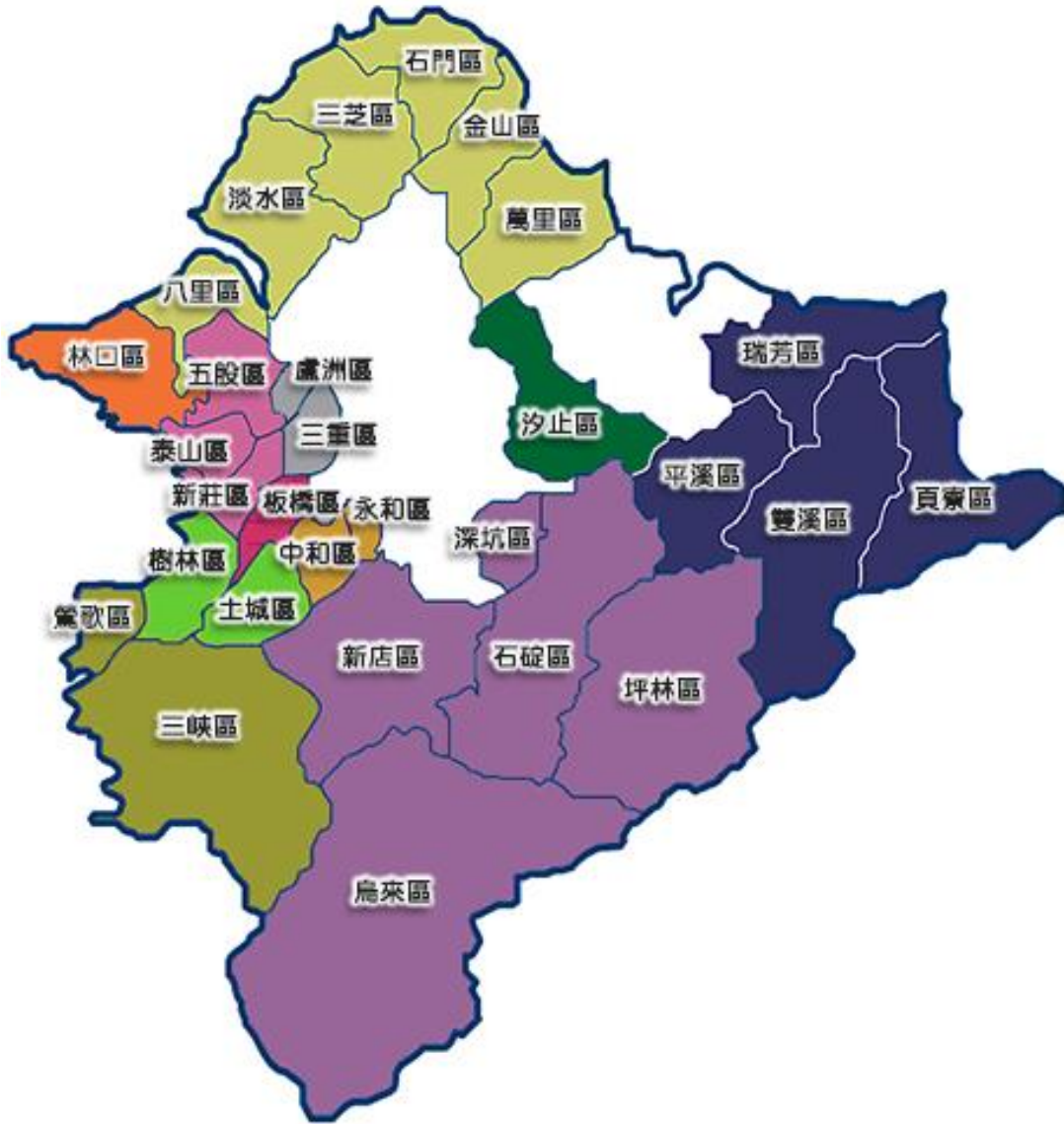

- |   |  |
|---|--|
| <span style="background-color: #90EE90; border-radius: 10px; padding: 2px 5px;">○</span> 總處 Head Office       | <span style="background-color: #90EE90; border-radius: 10px; padding: 2px 5px;">○</span> 三鶯分處 Sanying Branch   |
| <span style="background-color: #008000; border-radius: 10px; padding: 2px 5px;">○</span> 汐止分處 Xizhi Branch    | <span style="background-color: #DC143C; border-radius: 10px; padding: 2px 5px;">○</span> 板橋分處 Banqiao Branch   |
| <span style="background-color: #A9A9A9; border-radius: 10px; padding: 2px 5px;">○</span> 三重分處 Sanchong Branch | <span style="background-color: #90EE90; border-radius: 10px; padding: 2px 5px;">○</span> 淡水分處 Tamsui Branch    |
| <span style="background-color: #800080; border-radius: 10px; padding: 2px 5px;">○</span> 新店分處 Xindian Branch  | <span style="background-color: #191970; border-radius: 10px; padding: 2px 5px;">○</span> 瑞芳分處 Ruifang Branch   |
| <span style="background-color: #FFD700; border-radius: 10px; padding: 2px 5px;">○</span> 中和分處 Zhonghe Branch  | <span style="background-color: #DC143C; border-radius: 10px; padding: 2px 5px;">○</span> 新莊分處 Xinzhuang Branch |
| <span style="background-color: #FF4500; border-radius: 10px; padding: 2px 5px;">○</span> 林口分處 Linkou Branch   |  |

## 轄區圖簡介

總處：樹林區、土城區。

三鶯分處：三峽區、鶯歌區。

汐止分處：汐止區。

板橋分處：板橋區。

三重分處：蘆洲區、三重區。

淡水分處：金山區、萬里區、淡水區、三芝區、

石門區、八里區。

新店分處：新店區、石碇區、深坑區、坪林區、

烏來區。

瑞芳分處：瑞芳區、平溪區、雙溪區、貢寮區。

中和分處：中和區、永和區。

新莊分處：新莊區、五股區、泰山區。

林口分處：林口區。

# **Service Area**

**Head Office : Shulin District 、 Tucheng District**

**Sanying Branch : Sanxia District 、 Yingge District**

**Xizhi Branch : Xizhi District**

**Banqiao Branch : Banqiao District**

**Sanchong Branch : Luzhou District 、 Sanchong District**

**Tamsui Branch : Jinshan District 、 Wanli District 、 Tamsui  
District 、 Sanzhi District 、 Shimen District 、  
Bali District**

**Xindian Branch : Xindian District 、 Shiding District 、  
Shenkeng District 、 Pinglin District 、 Wulai  
District**

**Ruifang Branch : Ruifang District 、 Pingxi District 、 Shuangxi  
District 、 Gongliao District**

**Zhonghe Branch : Zhonghe District 、 Yonghe District**

**Xinhuang Branch : Xinhuang District 、 Wugu District 、  
Taishan District**

**Linkou Branch : Linkou District**



# 編製說明

- 一、本刊編印目的，係將本處 114 年度稅收成果、稅源分析、行政組織及稅捐稽徵經費等資料彙整，並將最近 10 年各項統計數字予以併列，提供使用者參考。
- 二、本刊所稱「各項稅收」係指地價稅、土地增值稅、房屋稅、使用牌照稅、契稅、印花稅及娛樂稅等 7 大地方稅稅目為主，及包括為數極微的臨時稅及教育捐；另「稅捐收入(簡稱稅收)」係指上開 7 項地方稅稅目之統稱。內容分為(1)提要分析、(2)稅收、(3)稅源及其他、(4)行政組織等四大項，其中「實徵數」包括本年度及以前年度之實徵數，「實徵淨額」為上開實徵數減除退還以前年度歲入數。
- 三、除各表特別註記外，本刊各表所稱「年度」係指政府會計年度，採用曆年制，期間為當年 1 月 1 日至同年 12 月 31 日；「年底」係指截至當年度 12 月底止之統計數字。
- 四、本刊運算之平均數及百分數計至小數點以下二位為止，餘數採四捨五入。使用符號代表意義如下：〔-〕表示無數值；〔--〕表示數值無意義；數值前加〔-〕表示負號；〔0〕表示數值不及半單位。
- 五、本刊各表資料來源，係以本處各業務單位編送之統計報表及會計室編製之徵課會計報表所載資料為準據。倘內容有誤漏之處，敬請不吝指正。

# 目次

## 壹、提要分析

新北市稅收提要分析	1
-----------	---

## 貳、稅收

表 2-1 各項稅捐預算數、查定數與實徵數	7
總計	7
一、稅捐收入	9
(一) 地價稅	11
(二) 土地增值稅	13
(三) 房屋稅	15
(四) 使用牌照稅	17
(五) 契稅	19
(六) 印花稅	21
(七) 娛樂稅	23
(八) 臨時稅	25
(九) 教育捐	27
二、工程受益費	29
三、罰鍰收入	31
(一) 財務罰鍰	33
(二) 罰金罰鍰	35
表 2-2 各項稅捐實徵淨額與結構比	37
表 2-3 各項稅捐繳付公庫數	41
總計	41
一、本年度	43
二、以前年度	45
三、收回以前年度繳付數	47

## 參、稅源及其他

表 3-1 地價稅稅源	49
一、稅地種類分析	49
二、減免稅地概況	51

# Contents

## I. Summary Analysis

Summary Analysis of Municipal Tax Statistics .....	1
--	---

## II. Tax Revenues

Table 2-1 Budget Amount, Audited Amount and Actual Collection ..	7
Grand Total .....	7
A. Collections of Taxes and Surtaxes .....	9
1. Land Value Tax .....	11
2. Land Value Increment Tax .....	13
3. House Tax .....	15
4. Vehicle License Tax .....	17
5. Deed Tax .....	19
6. Stamp Tax .....	21
7. Amusement Tax .....	23
8. Temporary Tax .....	25
9. Education Surtax .....	27
B. Construction Benefit Fee .....	29
C. Punitive Fine Revenue .....	31
1. Financial Penalty .....	33
2. Belated Surcharge .....	35
Table 2-2 Net Actual Collection and Structure Ratio in Recent Years .....	37
Table 2-3 Taxation Forwarded to Treasury .....	41
Grand Total .....	41
A. Current Fiscal Year .....	43
B. Previous Fiscal Year .....	45
C. Tax Refund for Previous Years .....	47

## III. Tax Sources and Others

Table 3-1 Sources of Land Value Tax .....	49
A. Analysis for the Kinds of Land .....	49
B. Broadview for the Reduction or Exemption of Land .....	51

表 3-2 土地增值稅稅源	53
一、按稅率別分	53
二、按移轉原因別分	55
表 3-3 房屋稅稅源	59
表 3-4 使用牌照稅稅源及稽徵	83
一、稅源	83
二、稽徵	85
表 3-5 契稅稅源	87
表 3-6 印花稅稅源	91
表 3-7 娛樂稅稅源	95
表 3-8 各項稅捐劃解百分率一覽表	99
表 3-9 各項稅捐現行稅率表	100
表 3-10 查(核)定開徵數、未徵數情形	109
總計	109
一、本年度	115
二、以前年度	121
表 3-11 違章漏稅案件處理及財務罰鍰執行情形	127
表 3-12 各項稅捐稽徵成本統計	131

## 肆、行政組織

表 4-1 稽徵區域劃分	133
表 4-2 組織概況	135
表 4-3 現有員額配置	137
表 4-4 現有人員人事資料統計	141
表 4-5 歲出預決算數	143

Table 3-2 Sources of Land Value Increment Tax .....	53
A. By Tax Rate .....	53
B. By Transfer Reason.....	55
Table 3-3 Sources of House Tax .....	59
Table 3-4 Sources and Levy of Vehicle License Tax .....	83
A. Sources of Vehicle License Tax.....	83
B. Levy of Vehicle License Tax .....	85
Table 3-5 Sources of Deed Tax.....	87
Table 3-6 Sources of Stamp Tax .....	91
Table 3-7 Sources of Amusement Tax.....	95
Table 3-8 The Distribution Rate of Current Taxes.....	99
Table 3-9 Current Tax Rates for Taxation.....	100
Table 3-10 The Management of Opening Collection for Assessed (Verified) and of Tax Not Collected .....	109
Grand Total.....	109
A. Current Fiscal Year .....	115
B. Previous Fiscal Years.....	121
Table 3-11 The Management of Tax Evasion Law and Execution Status of Fine .....	127
Table 3-12 Cost of Tax Levying.....	131

## **IV. Administration Organization**

Table 4-1 Service Districts of Headquarter and Branches .....	133
Table 4-2 Organization of Headquarter and Branches .....	135
Table 4-3 Allocation of the Personnel .....	137
Table 4-4 Personnel Statistics .....	141
Table 4-5 The Budget and Final Accounts of Annual Expenditure.....	143



# 壹、提要分析

## I . Summary Analysis

# 壹、提要分析

## 一、近 10 年本市稅捐收入預算達成率概況

本市自 99 年 12 月 25 日升格為直轄市後，積極推動各項公共建設，其中捷運「三環六線」已逐步建構完善交通路網，並結合「都更三箭」政策及重大土地開發，帶動區域整體發展，如已完成之「閃耀五星計畫」、「林口新市鎮」、「新莊副都心」，以及持續推動之「新莊、泰山塭仔圳」與「新北國際 AI+智慧園區」等。此外，透過「六大產業區域」與「兩大跨域核心產業」布局，營造優良投資環境，吸引企業進駐，促進產業發展並提升整體經濟產值，進而帶動稅收成長，近 10 年多數年度均達成預算目標。105 年度受經濟因素及房地合一稅制影響，房市交易量縮減，土地增值稅及契稅等不動產移轉稅收下降，實徵淨額未達預算目標。106 年至 110 年隨景氣回溫及不動產市場活絡，稅收連續 5 年成長，其中 110 年度預算達成率 111.94%，為近 10 年最高。111 年度受央行升息影響，不動產交易降溫，惟稅收仍達預算目標。112 年度市場持續低迷，稅收降至 612.77 億元。113 年度交易回升，實徵淨額達 672.39 億元，創升格直轄市以來新高，預算達成率 106.68%。114 年度因央行選擇性信用管制，不動產交易降溫，實徵淨額降至 618.11 億元，預算達成率為 95.80%（詳表一）。

表一 近 10 年新北市稅捐收入預算達成率

單位：新臺幣億元

年 度	預算數	實徵淨額	實徵淨額與預算數比較	
			增(減)數	達成率%
105	553.34	539.08	-14.26	97.42
106	540.00	581.63	41.63	107.71
107	552.76	597.34	44.58	108.06
108	574.29	611.54	37.25	106.49
109	579.38	652.27	72.89	112.58
110	600.33	672.00	71.67	111.94
111	642.70	646.31	3.61	100.56
112	646.97	612.77	-34.20	94.71
113	630.27	672.39	42.12	106.68
114	645.19	618.11	-27.08	95.80

說明：1.本資料包含教育捐，不含罰鍰收入、工程受益費。

2.自 103 年 1 月起臨時稅改列稅捐收入。

## 二、近 10 年本市稅捐收入實徵淨額與上年度比較

(一) 本市自升格後，持續推動交通建設、捷運系統及土地開發案，帶動不動產市場活絡，進一步促進經濟發展。惟105年度因房地合一稅制上路，不動產移轉量減少，稅收實徵淨額出現負成長。106年度房市逐漸適應新稅制，買氣回升，土地增值稅及契稅隨之成長，稅收實徵淨額較上年度增加42.55億元，成長率達7.89%。107年度因房屋稅實徵淨額增加13.88億元，帶動整體稅收成長2.70%。108年度市府推動多項產業發展與招商政策，稅收實徵淨額首度突破600億元。109至110年度，儘管受到新冠肺炎疫情影響，本市仍成功吸引國內外企業投資並興建廠辦大樓，稅收持續成長，110年度實徵淨額達672億元。111至112年度因央行5度升息影響，不動產交易量縮減，稅收下降至612.77億元。113年度房地產市場交易回溫，土地增值稅顯著成長，推動稅收再創新高，實徵淨額達672.39億元。114年度因央行實施選擇性信用管制措施，住宅買氣轉淡，土地增值稅及契稅減少，致實徵淨額降至618.11億元，較上年度減少54.28億元，為近年減幅最大（詳表二、表三及圖一）。

表二 近 10 年新北市稅捐收入實徵淨額與上年度比較

單位：新臺幣億元

年 度	預算數	實徵淨額	實徵淨額與上年度比較	
			增(減)數	增(減)率%
105	553.34	539.08	-41.55	-7.16
106	540.00	581.63	42.55	7.89
107	552.76	597.34	15.71	2.70
108	574.29	611.54	14.20	2.38
109	579.38	652.27	40.73	6.66
110	600.33	672.00	19.73	3.02
111	642.70	646.31	-25.69	-3.82
112	646.97	612.77	-33.54	-5.19
113	630.27	672.39	59.62	9.73
114	645.19	618.11	-54.28	-8.07

說明：1.本資料包含教育捐，不含罰鍰收入及工程受益費。

2.自 103 年 1 月起臨時稅改列入稅捐收入。

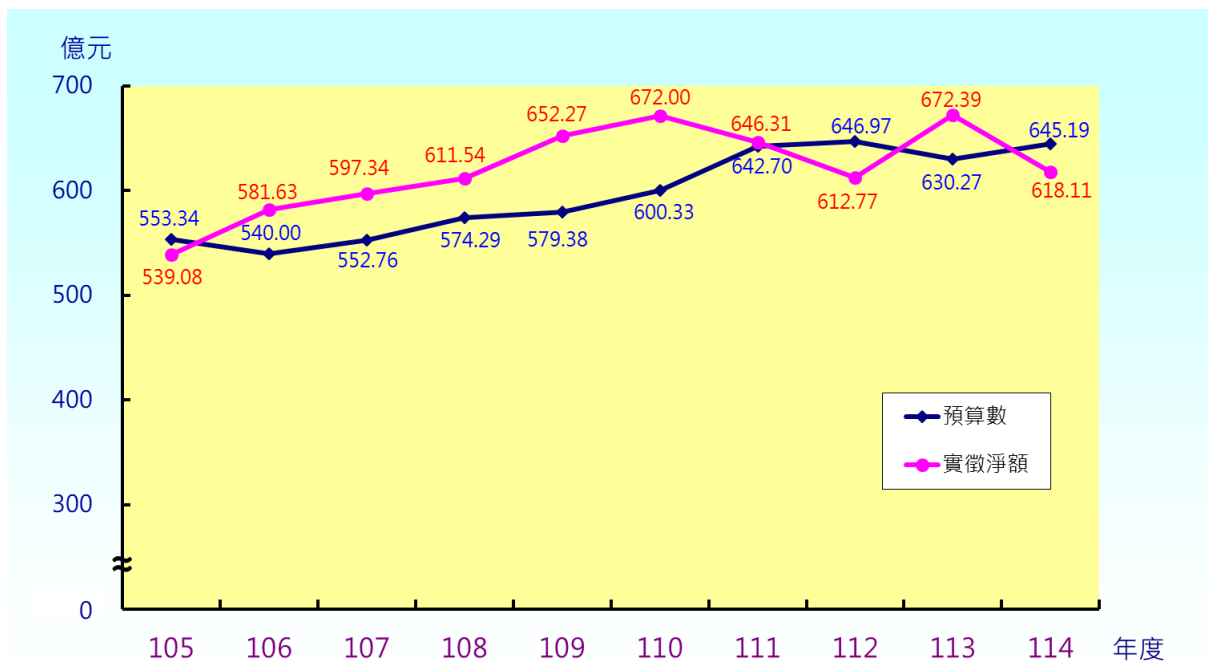

圖一 近10年新北市稅捐收入預算數與實徵淨額比較

表三 近 10 年新北市各項稅收實徵淨額

單位：新臺幣億元

年度	105	106	107	108	109	110	111	112	113	114
總計	539.08	581.63	597.34	611.54	652.27	672.00	646.31	612.77	672.39	618.11
地價稅	142.70	144.59	148.04	145.46	151.80	145.93	157.12	152.68	167.78	164.20
土地增值稅	162.65	192.14	184.96	197.79	228.03	243.10	203.36	169.42	199.43	145.54
房屋稅	112.16	116.41	130.29	130.52	130.33	135.17	140.45	142.87	151.87	162.50
使用牌照稅	88.23	89.41	90.08	90.82	91.48	92.27	94.01	94.83	94.63	94.60
契稅	19.79	25.53	29.21	31.35	33.92	38.66	32.74	32.51	35.97	27.95
印花稅	11.38	11.14	11.79	12.31	13.49	14.63	15.43	16.91	19.17	19.70
娛樂稅	2.17	2.41	2.97	3.29	3.22	2.24	3.20	3.55	3.54	3.62
臨時稅	0	-	-	0	-	-	-	-	-	-
教育捐	0	0	0	-	-	0	0	-	0	-

(二) 就近 10 年本市各項稅收實徵淨額所占比重而言，比重由高而低依序為土地增值稅、地價稅、房屋稅、使用牌照稅、契稅、印花稅及娛樂稅(詳表三及圖二)。

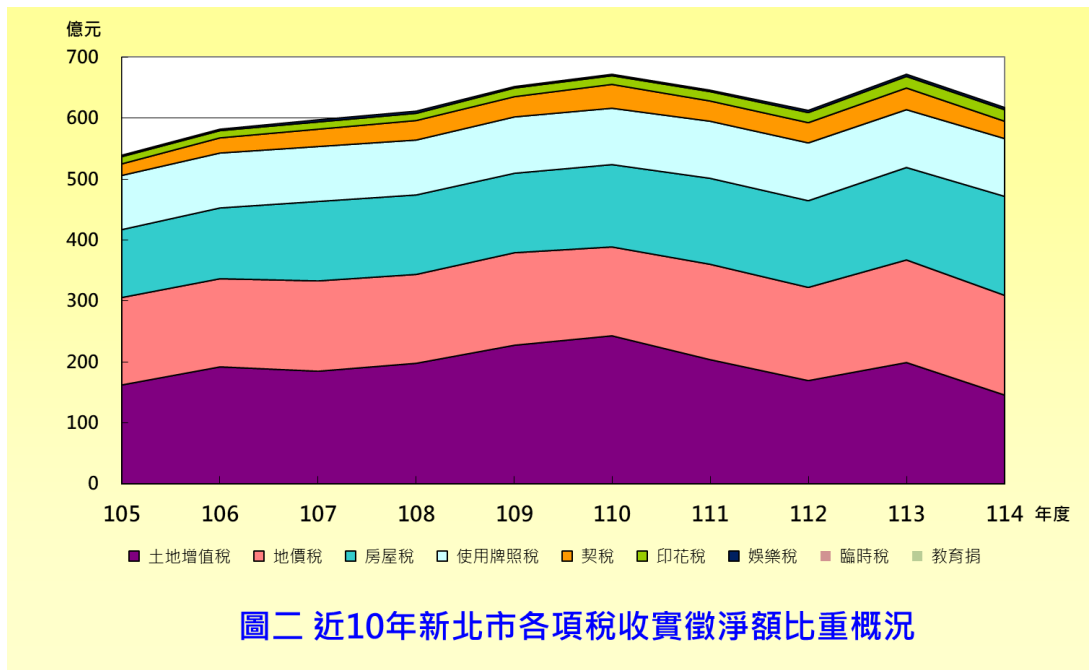

### 三、114 年度本市各項稅收預算數與實徵淨額比較暨所占比重概況

(一) 觀察 114 年度本市各項稅收預算達成情形，印花稅達成率為 140.71%，居各稅目之首，主要係受印花稅票出售、彙總繳納及應稅憑證繳款書稅收增加影響，致實徵淨額達 19.70 億元，較預算數增加 5.70 億元。其次為娛樂稅，達成率為 116.77%，主要受選物販賣機稅收增加影響，實徵淨額為 3.62 億元，較預算數增加 0.52 億元。房屋稅達成率為 106.93%，排名第三，因房屋稅 2.0 新制實施，非自住用稅率調升，致實徵淨額達 162.50 億元，較預算數增加 10.53 億元。第四為地價稅，因大額納稅義務人數較上年度增加，實徵淨額達 164.20 億元，較預算數增加 4.81 億元，達成率為 103.02%。其餘稅目達成率依序為使用牌照稅 99.86%、契稅 84.70%及土地增值稅 77.01%，均未達預算目標（詳見表四及圖三）。

表四 114 年度新北市各項稅收預算數與實徵淨額比較

單位：新臺幣億元

稅目別	預算數	實徵淨額	實徵淨額與預算數比較	
			增(減)數	達成率 %
總計	645.19	618.11	-27.08	95.80
地價稅	159.39	164.20	4.81	103.02
土地增值稅	189.00	145.54	-43.46	77.01
房屋稅	151.97	162.50	10.53	106.93
使用牌照稅	94.73	94.60	-0.13	99.86
契稅	33.00	27.95	-5.05	84.70
印花稅	14.00	19.70	5.70	140.71
娛樂稅	3.10	3.62	0.52	116.77
臨時稅	-	-	-	-
教育捐	-	-	-	-

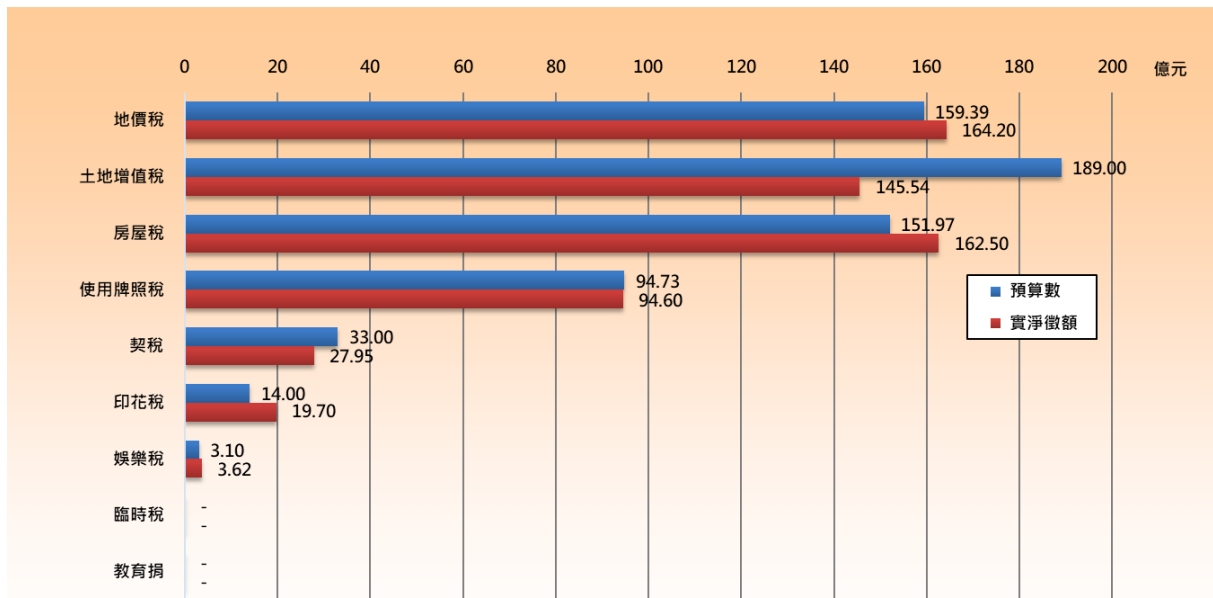

圖三 114年度新北市各項稅收預算數與實徵淨額比較

(二) 就 114 年度本市各項稅收實徵淨額所占比重觀察，比重最高之前 3 大稅目分別為地價稅占 26.56%、房屋稅占 26.29%、土地增值稅占 23.55%；其餘依序為使用牌照稅占 15.30%、契稅占 4.52%、印花稅占 3.19%及娛樂稅占 0.59% (詳表五及圖四)。

表五 114 年度新北市各項稅收實徵淨額所占比重

單位：新臺幣億元

稅目別	實徵淨額	比重 %
總計	618.11	100.00
地價稅	164.20	26.56
土地增值稅	145.54	23.55
房屋稅	162.50	26.29
使用牌照稅	94.60	15.30
契稅	27.95	4.52
印花稅	19.70	3.19
娛樂稅	3.62	0.59
臨時稅	-	-
教育捐	-	-

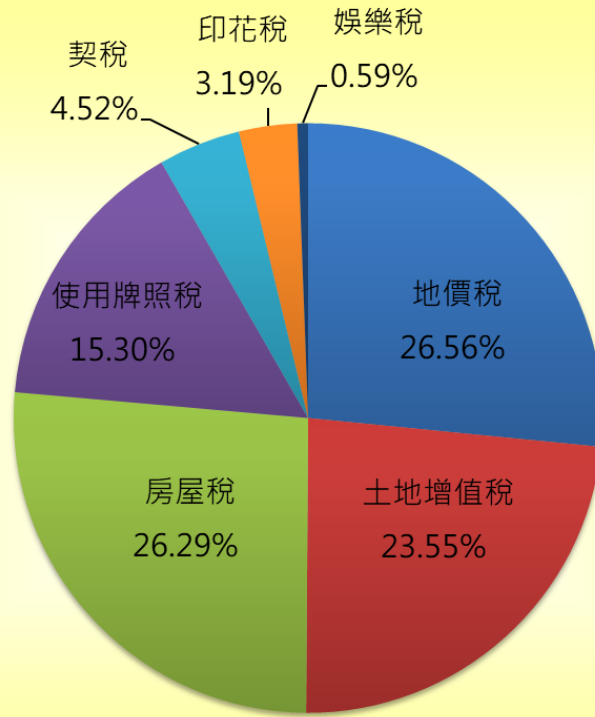

圖四 114年度新北市各項稅收比重



# 貳、稅收

## II. Tax Revenues

表 2-1 各項稅捐預算數、查定數與實徵數

## 總計

單位：新臺幣元

會計年度(月)別 Fiscal Year (Month)		預算數 (1) Budget Amount	查定數 Audited Amount		
			合計 (2)=(3)+(4) Total	本年度 (3) Current FY	以前年度 (4) Previous FY
民國105年度	FY 2016	55,469,405,000	58,812,888,450	55,178,803,250	3,634,085,200
民國106年度	FY 2017	54,131,863,000	62,888,530,394	58,780,528,038	4,108,002,356
民國107年度	FY 2018	55,405,000,000	64,514,864,533	60,396,095,405	4,118,769,128
民國108年度	FY 2019	57,527,270,000	66,184,379,080	61,846,359,127	4,338,019,953
民國109年度	FY 2020	58,041,926,000	70,243,266,368	65,580,990,095	4,662,276,273
民國110年度	FY 2021	60,137,356,000	72,729,021,885	68,200,348,931	4,528,672,954
民國111年度	FY 2022	64,393,313,000	69,441,812,164	64,644,233,882	4,797,578,282
民國112年度	FY 2023	64,826,131,000	66,299,735,867	61,953,309,929	4,346,425,938
民國113年度	FY 2024	63,159,007,000	72,196,902,155	67,769,541,659	4,427,360,496
<b>民國114年度</b>	<b>FY 2025</b>	<b>64,653,571,000</b>	<b>66,512,496,549</b>	<b>62,178,693,188</b>	<b>4,333,803,361</b>
1月	Jan.	2,683,650,000	6,422,187,523	2,146,437,619	4,275,749,904
2月	Feb.	1,846,144,000	1,752,624,907	1,734,066,019	18,558,888
3月	Mar.	2,977,539,000	1,988,835,223	1,977,820,456	11,014,767
4月	Apr.	7,420,368,000	9,874,421,881	9,861,884,820	12,537,061
5月	May	14,407,271,000	17,003,826,480	16,999,810,016	4,016,464
6月	June	7,131,478,000	2,498,097,627	2,487,866,195	10,231,432
7月	July	2,779,700,000	2,726,320,734	2,708,486,553	17,834,181
8月	Aug.	2,067,637,000	1,159,744,787	1,149,281,313	10,463,474
9月	Sep.	1,950,050,000	1,556,532,092	1,551,903,655	4,628,437
10月	Oct.	2,110,883,000	2,291,025,350	2,289,104,164	1,921,186
11月	Nov.	9,980,568,000	16,840,716,234	16,853,768,417	-13,052,183
12月	Dec.	9,298,283,000	2,398,163,711	2,418,263,961	-20,100,250

資料來源：根據本處徵課會計系統報表WAA416及WAA40CP1編製。

說明：1. 1月份之以前年度查定數含上年度結轉數。

2. 總計 = 稅捐收入 + 工程受益費 + 罰鍰收入，稅捐收入 = 地價稅 + ... + 教育捐，罰鍰收入 = 財務罰鍰 + 罰金

Table 2-1 Budget Amount, Audited Amount and Actual Collection  
Grand Total

實徵數 Actual Collection			退還以前 年度收入數 (8) Refund for Revenues of Prvious FY	實徵淨額 (9)=(5)-(8) Net Actual Collection	實徵淨額 占預算數% (10)=(9)/(1) Net Actual Collection/ Budget Amount
合計 (5)=(6)+(7) Total	本年度 (6) Current FY	以前年度 (7) Previous FY			
54,548,314,587	53,663,473,089	884,841,498	510,929,533	54,037,385,054	97.42
58,739,862,368	57,470,216,784	1,269,645,584	417,340,937	58,322,521,431	107.74
60,194,981,267	58,974,087,996	1,220,893,271	330,215,092	59,864,766,175	108.05
61,641,494,903	60,299,986,186	1,341,508,717	308,790,198	61,332,704,705	106.62
65,699,360,120	64,139,795,336	1,559,564,784	296,372,591	65,402,987,529	112.68
67,962,131,057	66,527,738,756	1,434,392,301	592,942,509	67,369,188,548	112.03
65,236,811,139	63,573,755,436	1,663,055,703	466,286,477	64,770,524,662	100.59
61,955,725,825	60,687,807,064	1,267,918,761	525,358,290	61,430,367,535	94.76
67,858,897,295	66,500,222,734	1,358,674,561	492,546,537	67,366,350,758	106.66
<b>62,260,070,053</b>	<b>61,010,309,638</b>	<b>1,249,760,415</b>	<b>326,702,608</b>	<b>61,933,367,445</b>	<b>95.79</b>
2,260,428,519	1,644,428,779	615,999,740	41,206,620	2,219,221,899	82.69
1,861,180,320	1,762,637,462	98,542,858	29,166,407	1,832,013,913	99.23
2,207,292,137	2,117,190,789	90,101,348	24,309,461	2,182,982,676	73.31
7,078,639,897	6,981,155,106	97,484,791	16,911,625	7,061,728,272	95.17
13,377,283,745	13,321,512,653	55,771,092	24,767,118	13,352,516,627	92.68
7,933,085,949	7,883,835,807	49,250,142	24,543,058	7,908,542,891	110.90
3,124,885,849	3,055,724,920	69,160,929	15,450,363	3,109,435,486	111.86
1,321,676,820	1,283,964,849	37,711,971	41,016,475	1,280,660,345	61.94
1,613,342,788	1,577,994,214	35,348,574	39,133,139	1,574,209,649	80.73
2,236,219,020	2,193,689,915	42,529,105	30,654,264	2,205,564,756	104.49
11,578,202,447	11,553,005,999	25,196,448	22,006,515	11,556,195,932	115.79
7,667,832,562	7,635,169,145	32,663,417	17,537,563	7,650,294,999	82.28

表 2-1 各項稅捐預算數、查定數與實徵數 (續1)

## 一、稅捐收入

單位：新臺幣元

會計年度(月)別 Fiscal Year (Month)		預算數 (1) Budget Amount	查定數 Audited Amount		
			合計 (2)=(3)+(4) Total	本年度 (3) Current FY	以前年度 (4) Previous FY
民國105年度	FY 2016	55,334,000,000	57,473,839,576	55,083,069,641	2,390,769,935
民國106年度	FY 2017	54,000,033,000	61,491,374,228	58,632,394,421	2,858,979,807
民國107年度	FY 2018	55,276,000,000	63,108,021,254	60,255,150,464	2,852,870,790
民國108年度	FY 2019	57,429,000,000	64,739,964,235	61,702,252,905	3,037,711,330
民國109年度	FY 2020	57,938,000,000	68,789,255,178	65,449,797,584	3,339,457,594
民國110年度	FY 2021	60,033,445,000	71,268,473,890	68,075,990,654	3,192,483,236
民國111年度	FY 2022	64,269,702,000	67,995,211,484	64,537,534,782	3,457,676,702
民國112年度	FY 2023	64,697,000,000	64,840,031,500	61,821,220,662	3,018,810,838
民國113年度	FY 2024	63,026,900,000	70,779,261,574	67,645,162,018	3,134,099,556
<b>民國114年度</b>	<b>FY 2025</b>	<b>64,519,000,000</b>	<b>65,149,392,075</b>	<b>62,070,932,132</b>	<b>3,078,459,943</b>
1月	Jan.	2,675,343,000	5,126,405,483	2,137,422,545	2,988,982,938
2月	Feb.	1,835,601,000	1,743,148,824	1,727,223,433	15,925,391
3月	Mar.	2,968,049,000	1,981,873,261	1,971,959,073	9,914,188
4月	Apr.	7,412,514,000	9,866,892,689	9,855,954,650	10,938,039
5月	May	14,395,375,000	16,996,125,521	16,990,902,456	5,223,065
6月	June	7,115,222,000	2,484,604,139	2,471,523,671	13,080,468
7月	July	2,767,321,000	2,715,729,199	2,697,560,612	18,168,587
8月	Aug.	2,058,449,000	1,154,623,523	1,139,490,851	15,132,672
9月	Sep.	1,940,219,000	1,550,602,692	1,544,525,092	6,077,600
10月	Oct.	2,099,868,000	2,287,137,945	2,281,678,342	5,459,603
11月	Nov.	9,970,634,000	16,845,707,584	16,846,235,893	-528,309
12月	Dec.	9,280,405,000	2,396,541,215	2,406,455,514	-9,914,299

資料來源：根據本處徵課會計系統報表WAA416及WAA40CP1編製。

說明：1. 1月份之以前年度查定數含上年度結轉數。

2. 稅捐收入 = 地價稅 + ... + 教育捐。

Table 2-1 Budget Amount, Audited Amount and Actual Collection (Cont.1)

## A. Collections of Taxes and Surtaxes

實徵數Actual Collection			退還以前 年度收入數 (8) Refund for Revenues of Prvious FY	實徵淨額 (9)=(5)-(8) Net Actual Collection	Unit : N.T.\$
合計 (5)=(6)+(7) Total	本年度 (6) Current FY	以前年度 (7) Previous FY			實徵淨額 占預算數% (10)=(9)/(1) Net Actual Collection/ Budget Amount
54,400,448,137	53,604,344,645	796,103,492	492,103,502	53,908,344,635	97.42
58,563,737,508	57,372,739,764	1,190,997,744	401,194,187	58,162,543,321	107.71
60,041,230,012	58,902,103,921	1,139,126,091	307,280,967	59,733,949,045	108.06
61,456,888,486	60,220,751,009	1,236,137,477	303,214,962	61,153,673,524	106.49
65,518,949,110	64,057,554,904	1,461,394,206	292,333,143	65,226,615,967	112.58
67,788,245,298	66,454,105,665	1,334,139,633	587,810,335	67,200,434,963	111.94
65,088,758,517	63,514,649,588	1,574,108,929	457,971,443	64,630,787,074	100.56
61,791,054,340	60,614,916,079	1,176,138,261	513,644,208	61,277,410,132	94.71
67,724,364,808	66,433,014,858	1,291,349,950	485,643,374	67,238,721,434	106.68
<b>62,134,457,984</b>	<b>60,947,041,273</b>	<b>1,187,416,711</b>	<b>323,059,053</b>	<b>61,811,398,931</b>	<b>95.80</b>
2,249,819,964	1,642,705,979	607,113,985	40,768,028	2,209,051,936	82.57
1,852,938,684	1,761,141,286	91,797,398	28,840,239	1,824,098,445	99.37
2,199,764,864	2,115,589,191	84,175,673	23,988,123	2,175,776,741	73.31
7,067,392,336	6,979,326,559	88,065,777	16,604,817	7,050,787,519	95.12
13,366,586,730	13,315,679,326	50,907,404	24,588,019	13,341,998,711	92.68
7,917,672,276	7,872,355,028	45,317,248	24,189,020	7,893,483,256	110.94
3,109,316,395	3,046,385,501	62,930,894	15,223,446	3,094,092,949	111.81
1,313,180,030	1,278,864,492	34,315,538	40,284,555	1,272,895,475	61.84
1,605,793,239	1,573,980,541	31,812,698	38,932,246	1,566,860,993	80.76
2,227,865,994	2,188,609,698	39,256,296	30,361,642	2,197,504,352	104.65
11,569,726,295	11,547,038,033	22,688,262	21,875,144	11,547,851,151	115.82
7,654,401,177	7,625,365,639	29,035,538	17,403,774	7,636,997,403	82.29

表 2-1 各項稅捐預算數、查定數與實徵數 (續2)

## (一) 地價稅

單位：新臺幣元

會計年度(月)別 Fiscal Year (Month)		預算數 (1) Budget Amount	查定數 Audited Amount		
			合計 (2)=(3)+(4) Total	本年度 (3) Current FY	以前年度 (4) Previous FY
民國105年度	FY 2016	11,051,000,000	15,349,376,634	14,602,712,342	746,664,292
民國106年度	FY 2017	14,080,000,000	15,586,103,576	14,621,370,860	964,732,716
民國107年度	FY 2018	14,110,000,000	15,738,089,688	14,818,210,955	919,878,733
民國108年度	FY 2019	14,120,000,000	15,676,584,821	14,798,604,097	877,980,724
民國109年度	FY 2020	14,700,000,000	16,271,160,527	15,140,083,558	1,131,076,969
民國110年度	FY 2021	14,950,000,000	15,790,496,563	14,720,445,465	1,070,051,098
民國111年度	FY 2022	15,303,000,000	16,693,562,928	15,506,918,300	1,186,644,628
民國112年度	FY 2023	15,416,000,000	16,303,820,879	15,324,930,964	978,889,915
民國113年度	FY 2024	15,470,000,000	17,791,912,367	16,829,435,531	962,476,836
<b>民國114年度</b>	<b>FY 2025</b>	<b>15,939,000,000</b>	<b>17,511,987,216</b>	<b>16,536,530,650</b>	<b>975,456,566</b>
1月	Jan.	329,800,000	927,611,185	5,593,613	922,017,572
2月	Feb.	53,011,000	28,716,992	13,660,682	15,056,310
3月	Mar.	51,360,000	17,300,439	12,535,350	4,765,089
4月	Apr.	61,618,000	2,708,753	-2,044,349	4,753,102
5月	May	50,072,000	22,494,538	17,928,695	4,565,843
6月	June	36,226,000	43,695,474	34,682,095	9,013,379
7月	July	42,587,000	20,788,241	15,195,127	5,593,114
8月	Aug.	43,042,000	23,584,353	15,288,489	8,295,864
9月	Sep.	45,504,000	32,506,076	21,124,429	11,381,647
10月	Oct.	154,638,000	281,590,618	281,400,149	190,469
11月	Nov.	7,797,926,000	15,389,231,379	15,389,076,065	155,314
12月	Dec.	7,273,216,000	721,759,168	732,090,305	-10,331,137

資料來源：根據本處徵課會計系統報表WAA416及WAA40CP1編製。

說明：1月份之以前年度查定數含上年度結轉數。

Table 2-1 Budget Amount, Audited Amount and Actual Collection (Cont.2)

## 1. Land Value Tax

實徵數Actual Collection			退還以前 年度收入數 (8) Refund for Revenues of Prvious FY	實徵淨額 (9)=(5)-(8) Net Actual Collection	實徵淨額 占預算數% (10)=(9)/(1) Net Actual Collection/ Budget Amount
合計 (5)=(6)+(7) Total	本年度 (6) Current FY	以前年度 (7) Previous FY			
14,338,530,116	14,054,139,256	284,390,860	68,777,360	14,269,752,756	129.13
14,604,820,284	14,123,647,100	481,173,184	145,762,619	14,459,057,665	102.69
14,869,175,144	14,413,177,590	455,997,554	65,033,653	14,804,141,491	104.92
14,598,684,320	14,233,901,315	364,783,005	52,480,634	14,546,203,686	103.02
15,235,424,059	14,645,566,822	589,857,237	56,057,683	15,179,366,376	103.26
14,661,079,769	14,121,221,346	539,858,423	68,173,327	14,592,906,442	97.61
15,773,961,221	15,116,740,957	657,220,264	61,441,925	15,712,519,296	102.68
15,401,653,848	14,919,127,409	482,526,439	133,975,354	15,267,678,494	99.04
16,859,159,463	16,374,977,309	484,182,154	81,360,219	16,777,799,244	108.45
<b>16,567,325,058</b>	<b>16,070,866,979</b>	<b>496,458,079</b>	<b>147,167,244</b>	<b>16,420,157,814</b>	<b>103.02</b>
270,266,135	4,131,065	266,135,070	9,682,048	260,584,087	79.01
39,551,427	3,200,060	36,351,367	7,098,891	32,452,536	61.22
36,278,821	8,494,786	27,784,035	3,688,477	32,590,344	63.45
48,102,643	6,539,849	41,562,794	3,009,143	45,093,500	73.18
31,896,437	13,875,851	18,020,586	5,285,979	26,610,458	53.14
46,068,772	30,814,044	15,254,728	3,783,948	42,284,824	116.73
43,685,419	20,355,683	23,329,736	2,356,859	41,328,560	97.05
26,364,927	11,401,818	14,963,109	21,432,673	4,932,254	11.46
35,946,186	21,737,279	14,208,907	34,527,452	1,418,734	3.12
295,999,001	278,193,294	17,805,707	23,781,836	272,217,165	176.04
9,835,246,482	9,826,671,650	8,574,832	17,578,284	9,817,668,198	125.90
5,857,918,808	5,845,451,600	12,467,208	14,941,654	5,842,977,154	80.34

表 2-1 各項稅捐預算數、查定數與實徵數 (續3)

## (二) 土地增值稅

單位：新臺幣元

會計年度(月)別 Fiscal Year (Month)		預算數 (1) Budget Amount	查定數 Audited Amount		
			合計 (2)=(3)+(4) Total	本年度 (3) Current FY	以前年度 (4) Previous FY
民國105年度	FY 2016	21,241,000,000	17,678,105,613	16,993,624,324	684,481,289
民國106年度	FY 2017	17,376,000,000	20,321,056,249	19,486,918,733	834,137,516
民國107年度	FY 2018	17,436,000,000	19,764,735,812	18,960,290,723	804,445,089
民國108年度	FY 2019	17,844,000,000	20,989,185,690	20,054,299,453	934,886,237
民國109年度	FY 2020	17,781,000,000	23,807,462,080	22,897,520,155	909,941,925
民國110年度	FY 2021	18,710,445,000	25,691,991,507	25,059,112,125	632,879,382
民國111年度	FY 2022	21,306,702,000	21,247,497,605	20,524,881,932	722,615,673
民國112年度	FY 2023	21,400,000,000	17,932,680,478	17,435,917,345	496,763,133
民國113年度	FY 2024	18,810,000,000	21,020,981,144	20,349,648,168	671,332,976
<b>民國114年度</b>	<b>FY 2025</b>	<b>18,900,000,000</b>	<b>15,272,554,123</b>	<b>14,620,655,246</b>	<b>651,898,877</b>
1月	Jan.	1,701,000,000	2,235,452,402	1,579,972,623	655,479,779
2月	Feb.	1,285,200,000	1,298,083,795	1,304,244,319	-6,160,524
3月	Mar.	2,024,191,000	1,171,711,840	1,171,420,942	290,898
4月	Apr.	1,406,159,000	1,396,281,480	1,396,377,244	-95,764
5月	May	1,718,010,000	1,228,529,694	1,228,148,471	381,223
6月	June	1,547,910,000	1,172,579,738	1,173,513,800	-934,062
7月	July	1,593,270,000	1,208,969,689	1,208,536,307	433,382
8月	Aug.	1,472,309,000	850,462,384	849,944,644	517,740
9月	Sep.	1,358,910,000	997,934,266	997,784,248	150,018
10月	Oct.	1,500,660,000	1,484,066,201	1,484,219,996	-153,795
11月	Nov.	1,621,621,000	1,005,432,257	1,003,532,115	1,900,142
12月	Dec.	1,670,760,000	1,223,050,377	1,222,960,537	89,840

資料來源：根據本處徵課會計系統報表WAA416及WAA40CP1編製。

說明：1月份之以前年度查定數含上年度結轉數。

Table 2-1 Budget Amount, Audited Amount and Actual Collection (Cont.3)

## 2. Land Value Increment Tax

實徵數 Actual Collection			退還以前 年度收入數 (8) Refund for Revenues of PrVIOUS FY	實徵淨額 (9)=(5)-(8) Net Actual Collection	實徵淨額 占預算數% (10)=(9)/(1) Net Actual Collection/ Budget Amount
合計 (5)=(6)+(7) Total	本年度 (6) Current FY	以前年度 (7) Previous FY			
16,669,511,274	16,427,514,856	241,996,418	404,161,253	16,265,350,021	76.58
19,437,957,978	19,047,843,583	390,114,395	223,867,948	19,214,090,030	110.58
18,720,298,013	18,367,174,189	353,123,824	224,513,467	18,495,784,546	106.08
20,000,686,340	19,509,353,454	491,332,886	222,112,398	19,778,573,942	110.84
23,010,772,935	22,522,475,322	488,297,613	207,579,211	22,803,193,724	128.24
24,808,863,129	24,501,609,079	307,254,050	499,009,605	24,309,853,524	129.93
20,704,171,104	20,279,375,294	424,795,810	368,003,871	20,336,167,233	95.44
17,243,999,882	17,042,156,883	201,842,999	301,783,995	16,942,215,887	79.17
20,319,602,369	19,918,764,359	400,838,010	376,575,016	19,943,027,353	106.02
<b>14,702,749,705</b>	<b>14,382,782,982</b>	<b>319,966,723</b>	<b>148,167,368</b>	<b>14,554,582,337</b>	<b>77.01</b>
1,396,422,013	1,168,892,268	227,529,745	24,385,364	1,372,036,649	80.66
1,378,882,221	1,368,845,469	10,036,752	17,086,249	1,361,795,972	105.96
1,335,930,609	1,315,779,845	20,150,764	16,617,319	1,319,313,290	65.18
1,336,309,808	1,315,102,075	21,207,733	10,112,328	1,326,197,480	94.31
1,192,707,299	1,183,019,107	9,688,192	17,275,454	1,175,431,845	68.42
1,276,473,584	1,266,863,594	9,609,990	19,181,319	1,257,292,265	81.23
1,216,743,004	1,208,388,161	8,354,843	11,690,316	1,205,052,688	75.63
850,177,242	846,479,326	3,697,916	17,519,833	832,657,409	56.55
958,455,073	956,044,975	2,410,098	3,499,110	954,955,963	70.27
1,311,557,171	1,308,629,932	2,927,239	5,524,941	1,306,032,230	87.03
1,162,826,058	1,160,642,222	2,183,836	3,408,420	1,159,417,638	71.50
1,286,265,623	1,284,096,008	2,169,615	1,866,715	1,284,398,908	76.88

表 2-1 各項稅捐預算數、查定數與實徵數 (續4)

## (三) 房屋稅

單位：新臺幣元

會計年度(月)別 Fiscal Year (Month)		預算數 (1) Budget Amount	查定數 Audited Amount		
			合計 (2)=(3)+(4) Total	本年度 (3) Current FY	以前年度 (4) Previous FY
民國105年度	FY 2016	10,780,000,000	11,429,528,719	11,190,369,355	239,159,364
民國106年度	FY 2017	10,870,000,000	11,848,368,669	11,611,831,825	236,536,844
民國107年度	FY 2018	11,390,000,000	13,268,967,400	13,019,426,504	249,540,896
民國108年度	FY 2019	12,670,000,000	13,298,667,140	13,011,641,772	287,025,368
民國109年度	FY 2020	12,469,000,000	13,461,237,990	13,157,717,193	303,520,797
民國110年度	FY 2021	12,952,000,000	13,900,545,209	13,431,533,206	469,012,003
民國111年度	FY 2022	13,500,000,000	14,439,677,446	13,997,728,379	441,949,067
民國112年度	FY 2023	13,701,000,000	14,677,630,005	14,235,540,689	442,089,316
民國113年度	FY 2024	14,769,000,000	15,428,023,918	15,068,626,239	359,397,679
<b>民國114年度</b>	<b>FY 2025</b>	<b>15,197,000,000</b>	<b>16,541,500,286</b>	<b>16,276,945,596</b>	<b>264,554,690</b>
1月	Jan.	27,355,000	232,926,639	4,108,093	228,818,546
2月	Feb.	22,796,000	5,378,114	3,014,755	2,363,359
3月	Mar.	30,394,000	4,978,577	3,053,265	1,925,312
4月	Apr.	638,274,000	399,655,135	395,033,584	4,621,551
5月	May	9,429,736,000	14,684,690,408	14,682,737,866	1,952,542
6月	June	4,300,751,000	202,077,700	200,716,339	1,361,361
7月	July	539,494,000	948,091,913	946,146,117	1,945,796
8月	Aug.	53,190,000	25,375,296	19,108,162	6,267,134
9月	Sep.	45,591,000	4,902,361	-1,650,821	6,553,182
10月	Oct.	37,993,000	7,229,793	3,786,446	3,443,347
11月	Nov.	36,473,000	7,032,862	5,348,125	1,684,737
12月	Dec.	34,953,000	19,161,488	15,543,665	3,617,823

資料來源：根據本處徵課會計系統報表WAA416及WAA40CP1編製。

說明：1月份之以前年度查定數含上年度結轉數。

Table 2-1 Budget Amount, Audited Amount and Actual Collection (Cont.4)

## 3. House Tax

實徵數Actual Collection			退還以前 年度收入數 (8) Refund for Revenues of Prvious FY	實徵淨額 (9)=(5)-(8) Net Actual Collection	Unit : N.T.\$
合計 (5)=(6)+(7) Total	本年度 (6) Current FY	以前年度 (7) Previous FY			實徵淨額 占預算數% (10)=(9)/(1) Net Actual Collection/ Budget Amount
11,228,376,817	11,115,349,290	113,027,527	11,877,132	11,216,499,685	104.05
11,660,248,841	11,537,681,675	122,567,166	19,466,700	11,640,782,141	107.09
13,035,122,517	12,914,779,168	120,343,349	5,849,064	13,029,273,453	114.39
13,067,894,116	12,910,126,178	157,767,938	15,448,555	13,052,445,561	103.02
13,039,685,108	12,886,904,168	152,780,940	7,263,260	13,032,421,848	104.52
13,522,901,499	13,243,137,739	279,763,760	5,145,465	13,517,756,034	104.37
14,061,715,631	13,831,914,372	229,801,259	16,493,077	14,045,222,554	104.04
14,351,542,257	14,079,100,444	272,441,813	65,009,619	14,286,532,638	104.27
15,198,773,248	15,001,875,775	196,897,473	11,383,494	15,187,389,754	102.83
<b>16,257,137,193</b>	<b>16,108,629,904</b>	<b>148,507,289</b>	<b>7,365,696</b>	<b>16,249,771,497</b>	<b>106.93</b>
37,868,295	2,391,314	35,476,981	1,198,724	36,669,571	134.05
19,040,023	3,152,851	15,887,172	1,255,853	17,784,170	78.01
19,673,647	3,422,412	16,251,235	2,005,372	17,668,275	58.13
405,270,621	394,018,674	11,251,947	478,671	404,791,950	63.42
8,849,640,252	8,838,705,498	10,934,754	267,828	8,849,372,424	93.85
5,381,577,217	5,374,025,566	7,551,651	340,704	5,381,236,513	125.12
1,188,203,708	1,177,128,725	11,074,983	266,337	1,187,937,371	220.19
99,692,566	92,531,078	7,161,488	290,839	99,401,727	186.88
67,119,109	59,556,833	7,562,276	451,658	66,667,451	146.23
96,956,278	85,774,274	11,182,004	127,894	96,828,384	254.86
51,129,817	44,337,643	6,792,174	422,069	50,707,748	139.03
40,965,660	33,585,036	7,380,624	259,747	40,705,913	116.46

表 2-1 各項稅捐預算數、查定數與實徵數 (續5)

## (四) 使用牌照稅

單位：新臺幣元

會計年度(月)別 Fiscal Year (Month)		預算數 (1) Budget Amount	查定數 Audited Amount		
			合計 (2)=(3)+(4) Total	本年度 (3) Current FY	以前年度 (4) Previous FY
民國105年度	FY 2016	8,514,000,000	9,553,039,528	8,933,112,895	619,926,633
民國106年度	FY 2017	8,515,033,000	9,697,725,289	8,995,697,115	702,028,174
民國107年度	FY 2018	8,807,000,000	9,803,013,796	9,049,720,323	753,293,473
民國108年度	FY 2019	8,810,000,000	9,924,166,298	9,121,708,461	802,457,837
民國109年度	FY 2020	9,047,000,000	10,015,888,142	9,171,895,926	843,992,216
民國110年度	FY 2021	9,100,000,000	10,145,571,288	9,280,152,548	865,418,740
民國111年度	FY 2022	9,170,000,000	10,323,346,715	9,406,292,284	917,054,431
民國112年度	FY 2023	9,185,000,000	10,436,184,898	9,512,688,446	923,496,452
民國113年度	FY 2024	9,311,000,000	10,480,166,144	9,537,054,953	943,111,191
<b>民國114年度</b>	<b>FY 2025</b>	<b>9,473,000,000</b>	<b>10,514,854,266</b>	<b>9,532,394,018</b>	<b>982,460,248</b>
1月	Jan.	145,000,000	1,111,359,725	107,151,792	1,004,207,933
2月	Feb.	106,000,000	99,188,284	99,826,182	-637,898
3月	Mar.	422,000,000	334,134,715	333,718,631	416,084
4月	Apr.	4,922,000,000	7,685,253,607	7,685,183,474	70,133
5月	May	2,688,000,000	504,088,930	505,745,996	-1,657,066
6月	June	830,000,000	663,924,311	664,412,351	-488,040
7月	July	131,000,000	18,966,608	19,470,615	-504,007
8月	Aug.	68,000,000	7,997,023	8,835,868	-838,845
9月	Sep.	40,000,000	80,820	10,496,069	-10,415,249
10月	Oct.	70,000,000	88,292,185	88,753,264	-461,079
11月	Nov.	49,000,000	-107,541	3,305,828	-3,413,369
12月	Dec.	2,000,000	1,675,599	5,493,948	-3,818,349

資料來源：根據本處徵課會計系統報表WAA416及WAA40CP1編製。

說明：1月份之以前年度查定數含上年度結轉數。

Table 2-1 Budget Amount, Audited Amount and Actual Collection (Cont.5)

## 4. Vehicle License Tax

實徵數Actual Collection			Unit : N.T.\$			
合計 (5)=(6)+(7) Total	本年度 (6) Current FY	以前年度 (7) Previous FY	退還以前 年度收入數 (8) Refund for Revenues of Prvious FY	實徵淨額 (9)=(5)-(8) Net Actual Collection	實徵淨額 占預算數% (10)=(9)/(1) Net Actual Collection/ Budget Amount	
8,826,508,359	8,702,250,748	124,257,611	3,819,401	8,822,688,958	103.63	
8,946,601,843	8,801,774,248	144,827,595	5,548,330	8,941,053,513	105.00	
9,014,685,760	8,859,717,564	154,968,196	7,135,077	9,007,550,683	102.28	
9,086,782,008	8,924,454,994	162,327,014	4,763,095	9,082,018,913	103.09	
9,160,808,291	9,001,589,092	159,219,199	12,635,641	9,148,172,650	101.12	
9,237,374,430	9,098,484,001	138,890,429	10,579,880	9,226,794,550	101.39	
9,408,954,857	9,246,032,573	162,922,284	8,340,314	9,400,614,543	102.51	
9,491,626,710	9,355,302,766	136,323,944	8,226,141	9,483,400,569	103.25	
9,475,395,652	9,362,136,320	113,259,332	12,788,509	9,462,607,143	101.63	
<b>9,475,265,944</b>	<b>9,356,592,436</b>	<b>118,673,508</b>	<b>14,915,640</b>	<b>9,460,350,304</b>	<b>99.87</b>	
119,219,317	98,157,738	21,061,579	4,211,150	115,008,167	79.32	
112,085,636	94,117,663	17,967,973	2,830,222	109,255,414	103.07	
341,701,666	326,607,859	15,093,807	1,392,500	340,309,166	80.64	
4,909,220,776	4,897,469,263	11,751,513	1,697,506	4,907,523,270	99.71	
2,733,738,347	2,723,942,818	9,795,529	1,141,393	2,732,596,954	101.66	
818,702,430	810,267,363	8,435,067	770,299	817,932,131	98.55	
124,661,676	115,074,103	9,587,573	760,561	123,901,115	94.58	
78,947,870	72,935,451	6,012,419	501,932	78,445,938	115.36	
40,307,060	34,547,008	5,760,052	429,305	39,877,755	99.69	
79,283,586	75,529,474	3,754,112	554,542	78,729,044	112.47	
78,385,025	73,948,065	4,436,960	429,218	77,955,807	159.09	
39,012,555	33,995,631	5,016,924	197,012	38,815,543	1,940.78	

表 2-1 各項稅捐預算數、查定數與實徵數 (續6)

## (五) 契稅

單位：新臺幣元

會計年度(月)別 Fiscal Year (Month)		預算數 (1) Budget Amount	查定數 Audited Amount		
			合計 (2)=(3)+(4) Total	本年度 (3) Current FY	以前年度 (4) Previous FY
民國105年度	FY 2016	2,433,000,000	2,009,417,629	1,994,840,946	14,576,683
民國106年度	FY 2017	1,854,000,000	2,588,913,421	2,565,106,224	23,807,197
民國107年度	FY 2018	2,228,000,000	2,945,047,586	2,919,692,369	25,355,217
民國108年度	FY 2019	2,640,000,000	3,171,182,137	3,153,722,853	17,459,284
民國109年度	FY 2020	2,529,000,000	3,429,334,403	3,404,776,704	24,557,699
民國110年度	FY 2021	2,863,000,000	3,925,755,197	3,901,343,166	24,412,031
民國111年度	FY 2022	3,336,000,000	3,294,456,123	3,241,659,160	52,796,963
民國112年度	FY 2023	3,367,000,000	3,290,855,058	3,275,741,501	15,113,557
民國113年度	FY 2024	3,000,000,000	3,631,746,832	3,594,401,078	37,345,754
<b>民國114年度</b>	<b>FY 2025</b>	<b>3,300,000,000</b>	<b>2,834,726,169</b>	<b>2,808,558,266</b>	<b>26,167,903</b>
1月	Jan.	302,135,000	212,861,640	184,696,628	28,165,012
2月	Feb.	288,369,000	180,461,499	181,453,394	-991,895
3月	Mar.	259,490,000	216,264,436	216,256,538	7,898
4月	Apr.	290,559,000	236,237,373	236,237,373	-
5月	May	322,305,000	311,333,076	312,499,398	-1,166,322
6月	June	278,134,000	237,230,287	237,233,113	-2,826
7月	July	256,886,000	257,828,342	257,826,830	1,512
8月	Aug.	322,781,000	138,589,986	138,615,198	-25,212
9月	Sep.	257,242,000	251,070,293	251,070,293	-
10月	Oct.	250,270,000	301,878,262	301,878,262	-
11月	Nov.	290,183,000	211,194,150	211,194,150	-
12月	Dec.	181,646,000	279,776,825	279,597,089	179,736

資料來源：根據本處徵課會計系統報表WAA416及WAA40CP1編製。

說明：1月份之以前年度查定數含上年度結轉數。

Table 2-1 Budget Amount, Audited Amount and Actual Collection (Cont.6)

## 5. Deed Tax

實徵數Actual Collection			退還以前 年度收入數 (8) Refund for Revenues of Prvious FY	實徵淨額 (9)=(5)-(8) Net Actual Collection	實徵淨額 占預算數% (10)=(9)/(1) Net Actual Collection/ Budget Amount
合計 (5)=(6)+(7) Total	本年度 (6) Current FY	以前年度 (7) Previous FY			
1,982,234,892	1,967,815,328	14,419,564	3,025,852	1,979,209,040	81.35
2,558,967,556	2,535,308,554	23,659,002	6,150,385	2,552,817,171	137.69
2,924,656,069	2,899,458,048	25,198,021	3,757,865	2,920,898,204	131.10
3,142,254,783	3,124,945,067	17,309,716	7,589,748	3,134,665,035	118.74
3,400,113,607	3,375,706,244	24,407,363	8,330,540	3,391,783,067	134.12
3,870,179,558	3,845,910,482	24,269,076	4,331,678	3,865,847,880	135.03
3,276,774,289	3,224,115,742	52,658,547	2,952,163	3,273,822,126	98.14
3,254,206,797	3,239,227,950	14,978,847	3,477,449	3,250,729,348	96.55
3,599,045,045	3,561,841,052	37,203,993	2,201,315	3,596,843,730	119.89
<b>2,798,667,912</b>	<b>2,772,887,469</b>	<b>25,780,443</b>	<b>4,018,021</b>	<b>2,794,649,891</b>	<b>84.69</b>
162,954,145	137,271,880	25,682,265	1,149,299	161,804,846	53.55
190,361,995	190,449,215	-87,220	493,100	189,868,895	65.84
213,879,107	213,839,918	39,189	231,060	213,648,047	82.33
247,600,347	247,565,151	35,196	728,190	246,872,157	84.96
292,432,701	292,372,089	60,612	573,771	291,858,930	90.55
237,267,360	237,267,360	-	68,160	237,199,200	85.28
259,757,736	259,745,706	12,030	101,261	259,656,475	101.08
153,094,102	153,094,102	-	516,585	152,577,517	47.27
247,088,671	247,051,549	37,122	10,388	247,078,283	96.05
312,824,155	312,824,155	-	10,674	312,813,481	124.99
207,098,512	207,098,512	-	23,461	207,075,051	71.36
274,309,081	274,307,832	1,249	112,072	274,197,009	150.95

表 2-1 各項稅捐預算數、查定數與實徵數 (續7)

## (六) 印花稅

單位：新臺幣元

會計年度(月)別 Fiscal Year (Month)		預算數 (1) Budget Amount	查定數 Audited Amount		
			合計 (2)=(3)+(4) Total	本年度 (3) Current FY	以前年度 (4) Previous FY
民國105年度	FY 2016	1,080,000,000	1,164,498,893	1,150,105,416	14,393,477
民國106年度	FY 2017	1,080,000,000	1,134,001,306	1,108,638,536	25,362,770
民國107年度	FY 2018	1,080,000,000	1,210,906,080	1,184,943,429	25,962,651
民國108年度	FY 2019	1,080,000,000	1,263,670,596	1,227,135,407	36,535,189
民國109年度	FY 2020	1,147,000,000	1,388,581,984	1,349,397,253	39,184,731
民國110年度	FY 2021	1,174,000,000	1,494,118,489	1,456,616,407	37,502,082
民國111年度	FY 2022	1,354,000,000	1,571,702,426	1,530,612,923	41,089,503
民國112年度	FY 2023	1,338,000,000	1,731,043,880	1,673,090,806	57,953,074
民國113年度	FY 2024	1,366,900,000	1,955,373,207	1,906,220,972	49,152,235
<b>民國114年度</b>	<b>FY 2025</b>	<b>1,400,000,000</b>	<b>1,997,146,677</b>	<b>1,930,493,222</b>	<b>66,653,455</b>
1月	Jan.	145,053,000	264,190,035	230,598,165	33,591,870
2月	Feb.	55,225,000	103,395,754	96,751,161	6,644,593
3月	Mar.	155,614,000	210,930,996	207,861,552	3,069,444
4月	Apr.	68,904,000	114,978,447	113,301,723	1,676,724
5月	May	162,252,000	214,608,195	213,391,808	1,216,387
6月	June	97,201,000	136,731,346	132,283,478	4,447,868
7月	July	179,084,000	230,529,682	219,700,512	10,829,170
8月	Aug.	72,127,000	79,040,697	77,698,555	1,342,142
9月	Sep.	165,972,000	231,606,881	232,707,996	-1,101,115
10月	Oct.	59,307,000	88,624,276	85,530,272	3,094,004
11月	Nov.	148,431,000	203,520,244	203,085,088	435,156
12月	Dec.	90,830,000	118,990,124	117,582,912	1,407,212

資料來源：根據本處徵課會計系統報表WAA416及WAA40CP1編製。

說明：1月份之以前年度查定數含上年度結轉數。

Table 2-1 Budget Amount, Audited Amount and Actual Collection (Cont.7)

## 6. Stamp Tax

實徵數Actual Collection			退還以前 年度收入數 (8) Refund for Revenues of Prvious FY	實徵淨額 (9)=(5)-(8) Net Actual Collection	實徵淨額 占預算數% (10)=(9)/(1) Net Actual Collection/ Budget Amount
合計 (5)=(6)+(7) Total	本年度 (6) Current FY	以前年度 (7) Previous FY			
1,138,354,840	1,123,985,449	14,369,391	399,272	1,137,955,568	105.37
1,114,598,931	1,089,330,688	25,268,243	295,335	1,114,303,596	103.18
1,179,994,822	1,154,038,755	25,956,067	931,589	1,179,063,233	109.17
1,231,628,183	1,196,088,132	35,540,051	749,192	1,230,878,991	113.97
1,349,689,938	1,311,328,654	38,361,284	325,236	1,349,364,702	117.64
1,463,431,577	1,426,745,828	36,685,749	284,010	1,463,147,567	124.63
1,543,030,787	1,502,825,574	40,205,213	508,714	1,542,522,073	113.92
1,692,557,101	1,634,699,552	57,857,549	1,039,447	1,691,517,654	126.42
1,918,487,308	1,869,925,064	48,562,244	1,064,962	1,917,422,346	140.28
<b>1,971,244,760</b>	<b>1,904,722,362</b>	<b>66,522,398</b>	<b>1,194,147</b>	<b>1,970,050,613</b>	<b>140.72</b>
238,014,283	209,342,563	28,671,720	123,815	237,890,468	164.00
84,161,442	74,633,667	9,527,775	25,314	84,136,128	152.35
225,451,097	221,782,812	3,668,285	40,275	225,410,822	144.85
89,855,365	88,309,907	1,545,458	566,864	89,288,501	129.58
236,471,944	234,627,537	1,844,407	10,204	236,461,740	145.74
129,473,669	125,638,720	3,834,949	15,877	129,457,792	133.19
245,963,742	236,187,097	9,776,645	1,011	245,962,731	137.34
74,147,221	72,306,335	1,840,886	21,399	74,125,822	102.77
223,446,168	222,824,602	621,566	-	223,446,168	134.63
96,223,700	93,118,992	3,104,708	350,622	95,873,078	161.66
205,601,638	205,204,190	397,448	12,192	205,589,446	138.51
122,434,491	120,745,940	1,688,551	26,574	122,407,917	134.77

表 2-1 各項稅捐預算數、查定數與實徵數 (續8)

## (七) 娛樂稅

單位：新臺幣元

會計年度(月)別 Fiscal Year (Month)		預算數 (1) Budget Amount	查定數 Audited Amount		
			合計 (2)=(3)+(4) Total	本年度 (3) Current FY	以前年度 (4) Previous FY
民國105年度	FY 2016	235,000,000	284,238,667	218,304,363	65,934,304
民國106年度	FY 2017	225,000,000	309,571,829	242,831,128	66,740,701
民國107年度	FY 2018	225,000,000	371,627,003	302,866,161	68,760,842
民國108年度	FY 2019	265,000,000	410,873,664	335,140,862	75,732,802
民國109年度	FY 2020	265,000,000	409,956,165	328,406,795	81,549,370
民國110年度	FY 2021	284,000,000	314,361,750	226,787,737	87,574,013
民國111年度	FY 2022	300,000,000	419,334,354	329,441,804	89,892,550
民國112年度	FY 2023	290,000,000	462,182,415	363,310,911	98,871,504
民國113年度	FY 2024	300,000,000	465,424,075	359,775,077	105,648,998
<b>民國114年度</b>	<b>FY 2025</b>	<b>310,000,000</b>	<b>470,989,451</b>	<b>365,355,134</b>	<b>105,634,317</b>
1月	Jan.	25,000,000	136,369,970	25,301,631	111,068,339
2月	Feb.	25,000,000	27,924,386	28,272,940	-348,554
3月	Mar.	25,000,000	26,552,258	27,112,795	-560,537
4月	Apr.	25,000,000	31,777,894	31,865,601	-87,707
5月	May	25,000,000	30,380,680	30,450,222	-69,542
6月	June	25,000,000	28,365,283	28,682,495	-317,212
7月	July	25,000,000	30,554,724	30,685,104	-130,380
8月	Aug.	27,000,000	29,573,784	29,999,935	-426,151
9月	Sep.	27,000,000	32,501,995	32,992,878	-490,883
10月	Oct.	27,000,000	35,456,610	36,109,953	-653,343
11月	Nov.	27,000,000	29,404,233	30,694,522	-1,290,289
12月	Dec.	27,000,000	32,127,634	33,187,058	-1,059,424

資料來源：根據本處徵課會計系統報表WAA416及WAA40CP1編製。

說明：1月份之以前年度查定數含上年度結轉數。

Table 2-1 Budget Amount, Audited Amount and Actual Collection (Cont.8)

## 7. Amusement Tax

實徵數 Actual Collection			Unit : N.T.\$			
合計 (5)=(6)+(7) Total	本年度 (6) Current FY	以前年度 (7) Previous FY	退還以前 年度收入數 (8) Refund for Revenues of Prvious FY	實徵淨額 (9)=(5)-(8) Net Actual Collection	實徵淨額 占預算數% (10)=(9)/(1) Net Actual Collection/ Budget Amount	
216,931,835	213,289,718	3,642,117	17,523	216,914,312	92.30	
240,542,075	237,153,916	3,388,159	98,282	240,443,793	106.86	
297,297,687	293,758,607	3,539,080	55,230	297,242,457	132.11	
328,958,734	321,881,869	7,076,865	71,340	328,887,394	124.11	
322,455,172	313,984,602	8,470,570	141,572	322,313,600	121.63	
224,415,336	216,997,190	7,418,146	283,970	224,131,366	78.92	
320,150,628	313,645,076	6,505,552	230,501	319,920,127	106.64	
355,467,745	345,301,075	10,166,670	132,203	355,335,542	122.53	
353,901,723	343,494,979	10,406,744	269,761	353,631,962	117.88	
<b>362,067,412</b>	<b>350,559,141</b>	<b>11,508,271</b>	<b>230,937</b>	<b>361,836,475</b>	<b>116.72</b>	
25,075,776	22,519,151	2,556,625	17,628	25,058,148	100.23	
28,855,940	26,742,361	2,113,579	50,610	28,805,330	115.22	
26,849,917	25,661,559	1,188,358	13,120	26,836,797	107.35	
31,032,776	30,321,640	711,136	12,115	31,020,661	124.08	
29,699,750	29,136,426	563,324	33,390	29,666,360	118.67	
28,109,244	27,478,381	630,863	28,713	28,080,531	112.32	
30,301,110	29,506,026	795,084	47,101	30,254,009	121.02	
30,756,102	30,116,382	639,720	1,294	30,754,808	113.91	
33,430,972	32,218,295	1,212,677	14,333	33,416,639	123.77	
35,022,103	34,539,577	482,526	11,133	35,010,970	129.67	
29,438,763	29,135,751	303,012	1,500	29,437,263	109.03	
33,494,959	33,183,592	311,367	-	33,494,959	124.06	

表 2-1 各項稅捐預算數、查定數與實徵數 (續9)

## (八) 臨時稅

單位：新臺幣元

會計年度(月)別 Fiscal Year (Month)		預算數 (1) Budget Amount	查定數 Audited Amount		
			合計 (2)=(3)+(4) Total	本年度 (3) Current FY	以前年度 (4) Previous FY
民國105年度	FY 2016	-	2,959,229	-	2,959,229
民國106年度	FY 2017	-	2,959,225	-	2,959,225
民國107年度	FY 2018	-	2,959,225	-	2,959,225
民國108年度	FY 2019	-	2,959,225	-	2,959,225
民國109年度	FY 2020	-	2,959,223	-	2,959,223
民國110年度	FY 2021	-	2,959,223	-	2,959,223
民國111年度	FY 2022	-	2,959,223	-	2,959,223
民國112年度	FY 2023	-	2,959,223	-	2,959,223
民國113年度	FY 2024	-	2,959,223	-	2,959,223
<b>民國114年度</b>	<b>FY 2025</b>	-	<b>2,959,223</b>	-	<b>2,959,223</b>
1月	Jan.	-	2,959,223	-	2,959,223
2月	Feb.	-	-	-	-
3月	Mar.	-	-	-	-
4月	Apr.	-	-	-	-
5月	May	-	-	-	-
6月	June	-	-	-	-
7月	July	-	-	-	-
8月	Aug.	-	-	-	-
9月	Sep.	-	-	-	-
10月	Oct.	-	-	-	-
11月	Nov.	-	-	-	-
12月	Dec.	-	-	-	-

資料來源：根據本處徵課會計系統報表WAA416及WAA40CP1編製。

說明：1月份之以前年度查定數含上年度結轉數。



表 2-1 各項稅捐預算數、查定數與實徵數 (續10)

## (九) 教育捐

單位：新臺幣元

會計年度(月)別 Fiscal Year (Month)		預算數 (1) Budget Amount	查定數 Audited Amount		
			合計 (2)=(3)+(4) Total	本年度 (3) Current FY	以前年度 (4) Previous FY
民國105年度	FY 2016	-	2,674,664	-	2,674,664
民國106年度	FY 2017	-	2,674,664	-	2,674,664
民國107年度	FY 2018	-	2,674,664	-	2,674,664
民國108年度	FY 2019	-	2,674,664	-	2,674,664
民國109年度	FY 2020	-	2,674,664	-	2,674,664
民國110年度	FY 2021	-	2,674,664	-	2,674,664
民國111年度	FY 2022	-	2,674,664	-	2,674,664
民國112年度	FY 2023	-	2,674,664	-	2,674,664
民國113年度	FY 2024	-	2,674,664	-	2,674,664
<b>民國114年度</b>	<b>FY 2025</b>	-	<b>2,674,664</b>	-	<b>2,674,664</b>
1月	Jan.	-	2,674,664	-	2,674,664
2月	Feb.	-	-	-	-
3月	Mar.	-	-	-	-
4月	Apr.	-	-	-	-
5月	May	-	-	-	-
6月	June	-	-	-	-
7月	July	-	-	-	-
8月	Aug.	-	-	-	-
9月	Sep.	-	-	-	-
10月	Oct.	-	-	-	-
11月	Nov.	-	-	-	-
12月	Dec.	-	-	-	-
房屋稅附徵	Surtax On House Tax	-	108,750	-	108,750
娛樂稅附徵	Surtax On Amusement Tax	-	2,565,914	-	2,565,914
契稅附徵	Surtax On Deed Tax	-	-	-	-

資料來源：根據本處徵課會計系統報表WAA416及WAA40CP1編製。

說明：1月份之以前年度查定數含上年度結轉數。



表 2-1 各項稅捐預算數、查定數與實徵數 (續11)

## 二、工程受益費

單位：新臺幣元

會計年度(月)別 Fiscal Year (Month)		預算數 (1) Budget Amount	查定數 Audited Amount		
			合計 (2)=(3)+(4) Total	本年度 (3) Current FY	以前年度 (4) Previous FY
民國105年度	FY 2016	-	72,274,700	-	72,274,700
民國106年度	FY 2017	-	71,170,896	-	71,170,896
民國107年度	FY 2018	-	68,985,436	-	68,985,436
民國108年度	FY 2019	-	68,219,032	-	68,219,032
民國109年度	FY 2020	-	78,447,946	-	78,447,946
民國110年度	FY 2021	-	70,709,540	-	70,709,540
民國111年度	FY 2022	-	77,999,728	-	77,999,728
民國112年度	FY 2023	-	69,036,701	-	69,036,701
民國113年度	FY 2024	-	67,534,667	-	67,534,667
<b>民國114年度</b>	<b>FY 2025</b>	-	<b>69,136,993</b>	-	<b>69,136,993</b>
1月	Jan.	-	63,766,691	-	63,766,691
2月	Feb.	-	341,786	-	341,786
3月	Mar.	-	2,912,728	-	2,912,728
4月	Apr.	-	901,108	-	901,108
5月	May	-	362,407	-	362,407
6月	June	-	367,808	-	367,808
7月	July	-	-2,730	-	-2,730
8月	Aug.	-	48,972	-	48,972
9月	Sep.	-	284,815	-	284,815
10月	Oct.	-	136,781	-	136,781
11月	Nov.	-	20,107	-	20,107
12月	Dec.	-	-3,480	-	-3,480

資料來源：根據本處徵課會計系統報表WAA416及WAA40CP1編製。

說明：1月份之以前年度查定數含上年度結轉數。

Table 2-1 Budget Amount, Audited Amount and Actual Collection (Cont.11)

## B. Construction Benefit Fee

實徵數Actual Collection			退還以前 年度收入數 (8) Refund for Revenues of Prvious FY	實徵淨額 (9)=(5)-(8) Net Actual Collection	實徵淨額 占預算數% (10)=(9)/(1) Net Actual Collection/ Budget Amount
合計 (5)=(6)+(7) Total	本年度 (6) Current FY	以前年度 (7) Previous FY			
5,819,170	-	5,819,170	-	5,819,170	--
5,153,231	-	5,153,231	-	5,153,231	--
2,428,106	-	2,428,106	-	2,428,106	--
2,916,756	-	2,916,756	-	2,916,756	--
13,594,419	-	13,594,419	-	13,594,419	--
5,992,561	-	5,992,561	-	5,992,561	--
13,511,471	-	13,511,471	-	13,511,471	--
4,843,113	-	4,843,113	31,822	4,811,291	--
3,896,379	-	3,896,379	-	3,896,379	--
<b>6,083,807</b>	-	<b>6,083,807</b>	-	<b>6,083,807</b>	--
162,554	-	162,554	-	162,554	--
366,025	-	366,025	-	366,025	--
157,629	-	157,629	-	157,629	--
3,721,155	-	3,721,155	-	3,721,155	--
389,009	-	389,009	-	389,009	--
255,296	-	255,296	-	255,296	--
302,686	-	302,686	-	302,686	--
48,972	-	48,972	-	48,972	--
274,166	-	274,166	-	274,166	--
180,536	-	180,536	-	180,536	--
44,140	-	44,140	-	44,140	--
181,639	-	181,639	-	181,639	--

表 2-1 各項稅捐預算數、查定數與實徵數 (續12)

## 三、罰鍰收入

單位：新臺幣元

會計年度(月)別 Fiscal Year (Month)		預算數 (1) Budget Amount	查定數 Audited Amount		
			合計 (2)=(3)+(4) Total	本年度 (3) Current FY	以前年度 (4) Previous FY
民國105年度	FY 2016	135,405,000	1,266,774,174	95,733,609	1,171,040,565
民國106年度	FY 2017	131,830,000	1,325,985,270	148,133,617	1,177,851,653
民國107年度	FY 2018	129,000,000	1,337,857,843	140,944,941	1,196,912,902
民國108年度	FY 2019	98,270,000	1,376,195,813	144,106,222	1,232,089,591
民國109年度	FY 2020	103,926,000	1,375,563,244	131,192,511	1,244,370,733
民國110年度	FY 2021	103,911,000	1,389,838,455	124,358,277	1,265,480,178
民國111年度	FY 2022	123,611,000	1,368,600,952	106,699,100	1,261,901,852
民國112年度	FY 2023	129,131,000	1,390,667,666	132,089,267	1,258,578,399
民國113年度	FY 2024	132,107,000	1,350,105,914	124,379,641	1,225,726,273
<b>民國114年度</b>	<b>FY 2025</b>	<b>134,571,000</b>	<b>1,293,967,481</b>	<b>107,761,056</b>	<b>1,186,206,425</b>
1月	Jan.	8,307,000	1,232,015,349	9,015,074	1,223,000,275
2月	Feb.	10,543,000	9,134,297	6,842,586	2,291,711
3月	Mar.	9,490,000	4,049,234	5,861,383	-1,812,149
4月	Apr.	7,854,000	6,628,084	5,930,170	697,914
5月	May	11,896,000	7,338,552	8,907,560	-1,569,008
6月	June	16,256,000	13,125,680	16,342,524	-3,216,844
7月	July	12,379,000	10,594,265	10,925,941	-331,676
8月	Aug.	9,188,000	5,072,292	9,790,462	-4,718,170
9月	Sep.	9,831,000	5,644,585	7,378,563	-1,733,978
10月	Oct.	11,015,000	3,750,624	7,425,822	-3,675,198
11月	Nov.	9,934,000	-5,011,457	7,532,524	-12,543,981
12月	Dec.	17,878,000	1,625,976	11,808,447	-10,182,471

資料來源：根據本處徵課會計系統報表WAA416及WAA40CP1編製。

說明：1. 1月份之以前年度查定數含上年度結轉數。

2. 罰鍰收入 = 財務罰鍰 + 罰金罰鍰。

Table 2-1 Budget Amount, Audited Amount and Actual Collection (Cont.12)

## C. Punitive Fine Revenue

實徵數 Actual Collection			退還以前 年度收入數 (8) Refund for Revenues of Prvious FY	實徵淨額 (9)=(5)-(8) Net Actual Collection	實徵淨額 占預算數% (10)=(9)/(1) Net Actual Collection/ Budget Amount
合計 (5)=(6)+(7) Total	本年度 (6) Current FY	以前年度 (7) Previous FY			
142,047,280	59,128,444	82,918,836	18,826,031	123,221,249	91.00
170,971,629	97,477,020	73,494,609	16,146,750	154,824,879	117.44
151,323,149	71,984,075	79,339,074	22,934,125	128,389,024	99.53
181,689,661	79,235,177	102,454,484	5,575,236	176,114,425	179.21
166,816,591	82,240,432	84,576,159	4,039,448	162,777,143	156.63
167,893,198	73,633,091	94,260,107	5,132,174	162,761,024	156.64
134,541,151	59,105,848	75,435,303	8,315,034	126,226,117	102.12
159,828,372	72,890,985	86,937,387	11,682,260	148,146,112	114.73
130,636,108	67,207,876	63,428,232	6,903,163	123,732,945	93.66
<b>119,528,262</b>	<b>63,268,365</b>	<b>56,259,897</b>	<b>3,643,555</b>	<b>115,884,707</b>	<b>86.11</b>
10,446,001	1,722,800	8,723,201	438,592	10,007,409	120.47
7,875,611	1,496,176	6,379,435	326,168	7,549,443	71.61
7,369,644	1,601,598	5,768,046	321,338	7,048,306	74.27
7,526,406	1,828,547	5,697,859	306,808	7,219,598	91.92
10,308,006	5,833,327	4,474,679	179,099	10,128,907	85.15
15,158,377	11,480,779	3,677,598	354,038	14,804,339	91.07
15,266,768	9,339,419	5,927,349	226,917	15,039,851	121.49
8,447,818	5,100,357	3,347,461	731,920	7,715,898	83.98
7,275,383	4,013,673	3,261,710	200,893	7,074,490	71.96
8,172,490	5,080,217	3,092,273	292,622	7,879,868	71.54
8,432,012	5,967,966	2,464,046	131,371	8,300,641	83.56
13,249,746	9,803,506	3,446,240	133,789	13,115,957	73.36

表 2-1 各項稅捐預算數、查定數與實徵數 (續13)

## (一) 財務罰鍰

單位：新臺幣元

會計年度(月)別 Fiscal Year (Month)		預算數 (1) Budget Amount	查定數 Audited Amount		
			合計 (2)=(3)+(4) Total	本年度 (3) Current FY	以前年度 (4) Previous FY
民國105年度	FY 2016	69,490,000	1,183,453,043	55,384,186	1,128,068,857
民國106年度	FY 2017	59,490,000	1,226,128,207	102,804,830	1,123,323,377
民國107年度	FY 2018	59,000,000	1,237,386,352	90,558,679	1,146,827,673
民國108年度	FY 2019	27,180,000	1,284,367,805	98,467,616	1,185,900,189
民國109年度	FY 2020	40,846,000	1,265,816,978	71,787,445	1,194,029,533
民國110年度	FY 2021	35,781,000	1,279,230,409	70,825,092	1,208,405,317
民國111年度	FY 2022	56,506,000	1,283,760,767	65,145,616	1,218,615,151
民國112年度	FY 2023	60,091,000	1,318,770,718	94,360,436	1,224,410,282
民國113年度	FY 2024	55,387,000	1,283,514,943	83,781,059	1,199,733,884
<b>民國114年度</b>	<b>FY 2025</b>	<b>57,941,000</b>	<b>1,224,293,537</b>	<b>66,682,296</b>	<b>1,157,611,241</b>
1月	Jan.	4,694,000	1,225,806,818	8,933,222	1,216,873,596
2月	Feb.	4,837,000	5,500,757	6,693,692	-1,192,935
3月	Mar.	5,238,000	1,082,568	5,612,513	-4,529,945
4月	Apr.	4,480,000	3,538,096	5,676,761	-2,138,665
5月	May	5,196,000	1,704,656	4,881,356	-3,176,700
6月	June	4,687,000	2,433,232	7,258,198	-4,824,966
7月	July	3,378,000	457,655	4,139,040	-3,681,385
8月	Aug.	3,871,000	478,635	6,616,254	-6,137,619
9月	Sep.	5,381,000	1,818,715	4,952,247	-3,133,532
10月	Oct.	6,607,000	-1,253,944	3,956,981	-5,210,925
11月	Nov.	4,095,000	-9,661,968	3,735,800	-13,397,768
12月	Dec.	5,477,000	-7,611,683	4,226,232	-11,837,915

資料來源：根據本處徵課會計系統報表WAA416及WAA40CP1編製。

說明：1月份之以前年度查定數含上年度結轉數。

Table 2-1 Budget Amount, Audited Amount and Actual Collection (Cont.13)

## 1. Financial Penalty

實徵數 Actual Collection			Unit : N.T.\$		
合計 (5)=(6)+(7) Total	本年度 (6) Current FY	以前年度 (7) Previous FY	退還以前 年度收入數 (8) Refund for Revenues of Prvious FY	實徵淨額 (9)=(5)-(8) Net Actual Collection	實徵淨額 占預算數% (10)=(9)/(1) Net Actual Collection/ Budget Amount
58,858,234	18,779,021	40,079,213	4,446,065	54,412,169	78.30
77,529,589	52,148,233	25,381,356	1,285,817	76,243,772	128.16
50,926,031	21,597,813	29,328,218	2,234,175	48,691,856	82.53
89,861,653	33,596,571	56,265,082	729,585	89,132,068	327.93
57,070,325	22,835,366	34,234,959	422,609	56,647,716	138.69
58,792,594	20,099,906	38,692,688	177,607	58,614,987	163.82
50,298,413	17,552,364	32,746,049	143,718	50,154,695	88.76
87,931,424	35,162,154	52,769,270	139,828	87,791,596	146.10
64,045,137	26,609,294	37,435,843	174,644	63,870,493	115.32
<b>49,903,984</b>	<b>22,189,605</b>	<b>27,714,379</b>	<b>270,317</b>	<b>49,633,667</b>	<b>85.66</b>
4,237,470	1,640,948	2,596,522	33,552	4,203,918	89.56
4,242,071	1,347,282	2,894,789	5,698	4,236,373	87.58
4,402,978	1,352,728	3,050,250	16,215	4,386,763	83.75
4,436,418	1,575,138	2,861,280	38,641	4,397,777	98.16
4,674,110	1,807,123	2,866,987	4,275	4,669,835	89.87
4,465,929	2,396,453	2,069,476	929	4,465,000	95.26
5,130,158	2,552,518	2,577,640	22,288	5,107,870	151.21
3,854,161	1,926,149	1,928,012	92,980	3,761,181	97.16
3,449,513	1,587,357	1,862,156	15,733	3,433,780	63.81
3,167,922	1,611,376	1,556,546	31,859	3,136,063	47.47
3,831,167	2,171,242	1,659,925	7,435	3,823,732	93.38
4,012,087	2,221,291	1,790,796	712	4,011,375	73.24

表 2-1 各項稅捐預算數、查定數與實徵數 (續14完)

## (二) 罰金罰鍰

單位：新臺幣元

會計年度(月)別 Fiscal Year (Month)		預算數 (1) Budget Amount	查定數 Audited Amount		
			合計 (2)=(3)+(4) Total	本年度 (3) Current FY	以前年度 (4) Previous FY
民國105年度	FY 2016	65,915,000	83,321,131	40,349,423	42,971,708
民國106年度	FY 2017	72,340,000	99,857,063	45,328,787	54,528,276
民國107年度	FY 2018	70,000,000	100,471,491	50,386,262	50,085,229
民國108年度	FY 2019	71,090,000	91,828,008	45,638,606	46,189,402
民國109年度	FY 2020	63,080,000	109,746,266	59,405,066	50,341,200
民國110年度	FY 2021	68,130,000	110,608,046	53,533,185	57,074,861
民國111年度	FY 2022	67,105,000	84,840,185	41,553,484	43,286,701
民國112年度	FY 2023	69,040,000	71,896,948	37,728,831	34,168,117
民國113年度	FY 2024	76,720,000	66,590,971	40,598,582	25,992,389
<b>民國114年度</b>	<b>FY 2025</b>	<b>76,630,000</b>	<b>69,673,944</b>	<b>41,078,760</b>	<b>28,595,184</b>
1月	Jan.	3,613,000	6,208,531	81,852	6,126,679
2月	Feb.	5,706,000	3,633,540	148,894	3,484,646
3月	Mar.	4,252,000	2,966,666	248,870	2,717,796
4月	Apr.	3,374,000	3,089,988	253,409	2,836,579
5月	May	6,700,000	5,633,896	4,026,204	1,607,692
6月	June	11,569,000	10,692,448	9,084,326	1,608,122
7月	July	9,001,000	10,136,610	6,786,901	3,349,709
8月	Aug.	5,317,000	4,593,657	3,174,208	1,419,449
9月	Sep.	4,450,000	3,825,870	2,426,316	1,399,554
10月	Oct.	4,408,000	5,004,568	3,468,841	1,535,727
11月	Nov.	5,839,000	4,650,511	3,796,724	853,787
12月	Dec.	12,401,000	9,237,659	7,582,215	1,655,444

資料來源：根據本處徵課會計系統報表WAA416及WAA40CP1編製。

說明：1月份之以前年度查定數含上年度結轉數。

Table 2-1 Budget Amount, Audited Amount and Actual Collection (Cont.14 End)

## 2. Belated Surcharge

實徵數 Actual Collection			退還以前 年度收入數 (8) Refund for Revenues of Prvious FY	實徵淨額 (9)=(5)-(8) Net Actual Collection	實徵淨額 占預算數% (10)=(9)/(1) Net Actual Collection/ Budget Amount
合計 (5)=(6)+(7) Total	本年度 (6) Current FY	以前年度 (7) Previous FY			
83,189,046	40,349,423	42,839,623	14,379,966	68,809,080	104.39
93,442,040	45,328,787	48,113,253	14,860,933	78,581,107	108.63
100,397,118	50,386,262	50,010,856	20,699,950	79,697,168	113.85
91,828,008	45,638,606	46,189,402	4,845,651	86,982,357	122.36
109,746,266	59,405,066	50,341,200	3,616,839	106,129,427	168.25
109,100,604	53,533,185	55,567,419	4,954,567	104,146,037	152.86
84,242,738	41,553,484	42,689,254	8,171,316	76,071,422	113.36
71,896,948	37,728,831	34,168,117	11,542,432	60,354,516	87.42
66,590,971	40,598,582	25,992,389	6,728,519	59,862,452	78.03
<b>69,624,278</b>	<b>41,078,760</b>	<b>28,545,518</b>	<b>3,373,238</b>	<b>66,251,040</b>	<b>86.46</b>
6,208,531	81,852	6,126,679	405,040	5,803,491	160.63
3,633,540	148,894	3,484,646	320,470	3,313,070	58.06
2,966,666	248,870	2,717,796	305,123	2,661,543	62.60
3,089,988	253,409	2,836,579	268,167	2,821,821	83.63
5,633,896	4,026,204	1,607,692	174,824	5,459,072	81.48
10,692,448	9,084,326	1,608,122	353,109	10,339,339	89.37
10,136,610	6,786,901	3,349,709	204,629	9,931,981	110.34
4,593,657	3,174,208	1,419,449	638,940	3,954,717	74.38
3,825,870	2,426,316	1,399,554	185,160	3,640,710	81.81
5,004,568	3,468,841	1,535,727	260,763	4,743,805	107.62
4,600,845	3,796,724	804,121	123,936	4,476,909	76.67
9,237,659	7,582,215	1,655,444	133,077	9,104,582	73.42

表 2-2 各項稅捐實徵淨額與結構比

單位：新臺幣元

稅目別 Item of Tax	105年度 FY 2016		106年度 FY 2017	
	實徵淨額 Net Actual Collection	結構比 Structure Ratio %	實徵淨額 Net Actual Collection	結構比 Structure Ratio %
<b>總計</b> <b>Grand Total</b>	<b>54,037,385,054</b>	<b>100.00</b>	<b>58,322,521,431</b>	<b>100.00</b>
稅捐收入 Collections of Taxes and Surtaxes	53,908,344,635	99.76	58,162,543,321	99.73
地價稅 Land Vaule Tax	14,269,752,756	26.41	14,459,057,665	24.79
土地增值稅 Land Value Increment Tax	16,265,350,021	30.10	19,214,090,030	32.94
房屋稅 House Tax	11,216,499,685	20.76	11,640,782,141	19.96
使用牌照稅 Vehicle License Tax	8,822,688,958	16.33	8,941,053,513	15.33
契稅 Deed Tax	1,979,209,040	3.66	2,552,817,171	4.38
印花稅 Stamp Tax	1,137,955,568	2.11	1,114,303,596	1.91
娛樂稅 Amusement Tax	216,914,312	0.40	240,443,793	0.41
特別稅 Special Tax Levies	-	-	-	-
臨時稅 Provisional Tax Levies	4	0.00	-	-
教育捐 Education Surtax	- 25,709	--	- 4,588	--
工程受益費 Construction Benefit Fee	5,819,170	0.01	5,153,231	0.01
罰鍰收入 Punitive Fine Revenue	123,221,249	0.23	154,824,879	0.27
財務罰鍰 Financial Penalty	54,412,169	0.10	76,243,772	0.13
罰金罰鍰 Belated Surcharge	68,809,080	0.13	78,581,107	0.13

資料來源：根據本處徵課會計系統報表WAA416及WAA40CPI編製。

說明：因尾數四捨五入關係，統計表細項合計與總數略有差異。

Table 2-2 Net Actual Collection and Structure Ratio in Recent Years

Unit : N.T.\$

107年度 FY 2018		108年度 FY 2019		109年度 FY 2020	
實徵淨額 Net Actual Collection	結構比 Structure Ratio %	實徵淨額 Net Actual Collection	結構比 Structure Ratio %	實徵淨額 Net Actual Collection	結構比 Structure Ratio %
<b>59,864,766,175</b>	<b>100.00</b>	<b>61,332,704,705</b>	<b>100.00</b>	<b>65,402,987,529</b>	<b>100.00</b>
59,733,949,045	99.78	61,153,673,524	99.71	65,226,615,967	99.73
14,804,141,491	24.73	14,546,203,686	23.72	15,179,366,376	23.21
18,495,784,546	30.90	19,778,573,942	32.25	22,803,193,724	34.87
13,029,273,453	21.76	13,052,445,561	21.28	13,032,421,848	19.93
9,007,550,683	15.05	9,082,018,913	14.81	9,148,172,650	13.99
2,920,898,204	4.88	3,134,665,035	5.11	3,391,783,067	5.19
1,179,063,233	1.97	1,230,878,991	2.01	1,349,364,702	2.06
297,242,457	0.50	328,887,394	0.54	322,313,600	0.49
-	-	-	-	-	-
-	-	2	0.00	-	-
- 5,022	--	-	-	-	-
2,428,106	0.00	2,916,756	0.00	13,594,419	0.02
128,389,024	0.21	176,114,425	0.29	162,777,143	0.25
48,691,856	0.08	89,132,068	0.15	56,647,716	0.09
79,697,168	0.13	86,982,357	0.14	106,129,427	0.16

表 2-2 各項稅捐實徵淨額與結構比 (續1完)

單位：新臺幣元

稅目別 Item of Tax	110年度 FY 2021		111年度 FY 2022	
	實徵淨額 Net Actual Collection	結構比 Structure Ratio %	實徵淨額 Net Actual Collection	結構比 Structure Ratio %
<b>總計</b> <b>Grand Total</b>	<b>67,369,188,548</b>	<b>100.00</b>	<b>64,770,524,662</b>	<b>100.00</b>
稅捐收入 Collections of Taxes and Surtaxes	67,200,434,963	99.75	64,630,787,074	99.78
地價稅 Land Vaule Tax	14,592,906,442	21.66	15,712,519,296	24.26
土地增值稅 Land Value Increment Tax	24,309,853,524	36.08	20,336,167,233	31.40
房屋稅 House Tax	13,517,756,034	20.07	14,045,222,554	21.68
使用牌照稅 Vehicle License Tax	9,226,794,550	13.70	9,400,614,543	14.51
契稅 Deed Tax	3,865,847,880	5.74	3,273,822,126	5.05
印花稅 Stamp Tax	1,463,147,567	2.17	1,542,522,073	2.38
娛樂稅 Amusement Tax	224,131,366	0.33	319,920,127	0.49
特別稅 Special Tax Levies	-	-	-	-
臨時稅 Provisional Tax Levies	-	-	-	-
教育捐 Education Surtax	- 2,400	--	- 878	--
工程受益費 Construction Benefit Fee	5,992,561	0.01	13,511,471	0.02
罰鍰收入 Punitive Fine Revenue	162,761,024	0.24	126,226,117	0.19
財務罰鍰 Financial Penalty	58,614,987	0.09	50,154,695	0.08
罰金罰鍰 Belated Surcharge	104,146,037	0.15	76,071,422	0.12

資料來源：根據本處徵課會計系統報表WAA416及WAA40CPI編製。

說明：因尾數四捨五入關係，統計表細項合計與總數略有差異。

Table 2-2 Net Actual Collection and Structure Ratio in Recent Years (Cont.1 End)

Unit : N.T.\$

112年度 FY 2023		113年度 FY 2024		114年度 FY 2025	
實徵淨額 Net Actual Collection	結構比 Structure Ratio %	實徵淨額 Net Actual Collection	結構比 Structure Ratio %	實徵淨額 Net Actual Collection	結構比 Structure Ratio %
<b>61,430,367,535</b>	<b>100.00</b>	<b>67,366,350,758</b>	<b>100.00</b>	<b>61,933,367,445</b>	<b>100.00</b>
61,277,410,132	99.75	67,238,721,434	99.81	61,811,398,931	99.80
15,267,678,494	24.85	16,777,799,244	24.91	16,420,157,814	26.51
16,942,215,887	27.58	19,943,027,353	29.60	14,554,582,337	23.50
14,286,532,638	23.26	15,187,389,754	22.54	16,249,771,497	26.24
9,483,400,569	15.44	9,462,607,143	14.05	9,460,350,304	15.28
3,250,729,348	5.29	3,596,843,730	5.34	2,794,649,891	4.51
1,691,517,654	2.75	1,917,422,346	2.85	1,970,050,613	3.18
355,335,542	0.58	353,631,962	0.52	361,836,475	0.58
-	-	-	-	-	-
-	-	-	-	-	-
-	-	- 98	--	-	-
4,811,291	0.01	3,896,379	0.01	6,083,807	0.01
148,146,112	0.24	123,732,945	0.18	115,884,707	0.19
87,791,596	0.14	63,870,493	0.09	49,633,667	0.08
60,354,516	0.10	59,862,452	0.09	66,251,040	0.11

表 2-3 各項稅捐繳付公庫數

## 總計

單位：新臺幣元

會計年度及稅目別 Fiscal Year & Item of Tax	實徵淨額 Net Actual Collection	繳付公庫數		
		合計 Total	國庫 The National Treasury	中央統籌分配專戶 Distribution of Central Gov't
民國105年度 FY 2016	54,037,385,054	54,037,385,054	-	-
民國106年度 FY 2017	58,322,521,431	58,322,521,431	-	-
民國107年度 FY 2018	59,864,766,175	59,864,766,175	-	-
民國108年度 FY 2019	61,332,704,705	61,332,704,705	-	-
民國109年度 FY 2020	65,402,987,529	64,594,209,067	-	-
民國110年度 FY 2021	67,369,188,548	68,177,967,010	-	-
民國111年度 FY 2022	64,770,524,662	64,350,631,678	-	-
民國112年度 FY 2023	61,430,367,535	61,928,932,727	-	-
民國113年度 FY 2024	67,366,350,758	67,287,678,550	-	-
<b>民國114年度 FY 2025</b>	<b>61,933,367,445</b>	<b>61,933,367,445</b>	-	-
稅捐收入 Collections of Taxes and Surtaxes	61,811,398,931	61,811,398,931	-	-
地價稅 Land Vaule Tax	16,420,157,814	16,420,157,814	-	-
土地增值稅 Land Value Increment Tax	14,554,582,337	14,554,582,337	-	-
房屋稅 House Tax	16,249,771,497	16,249,771,497	-	-
使用牌照稅 Vehicle License Tax	9,460,350,304	9,460,350,304	-	-
契稅 Deed Tax	2,794,649,891	2,794,649,891	-	-
印花稅 Stamp Tax	1,970,050,613	1,970,050,613	-	-
娛樂稅 Amusement Tax	361,836,475	361,836,475	-	-
特別稅 Special Tax Levies	-	-	-	-
臨時稅 Provisional Tax Levies	-	-	-	-
教育捐 Education Surtax	-	-	-	-
工程受益費 Construction Benefit Fee	6,083,807	6,083,807	-	-
罰鍰收入 Punitive Fine Revenue	115,884,707	115,884,707	-	-
財務罰鍰 Financial Penalty	49,633,667	49,633,667	-	-
罰金罰鍰 Belated Surcharge	66,251,040	66,251,040	-	-

資料來源：根據本處徵課會計系統報表WAA40CP1編製，107年度以前表報代號為WAA402P。

說明：總計 = 本年度 + 以前年度 - 收回以前年度繳付數。

Table 2-3 Taxation Forwarded to Treasury  
Grand Total

Pay to Treasury						Unit : N.T.S
重建基金庫	直轄市庫	市庫	縣庫	縣統籌分配專戶	鄉鎮庫	未繳付公庫數
Reconstruction Fund	Municipality Treasury	City Treasury	County Treasury	Account Distributed by County	Township Treasuries	Unforwarded to Treasury
-	54,037,385,054	-	-	-	-	-
-	58,322,521,431	-	-	-	-	-
-	59,864,766,175	-	-	-	-	-
-	61,332,704,705	-	-	-	-	-
-	64,594,209,067	-	-	-	-	808,778,462
-	68,177,967,010	-	-	-	-	-808,778,462
-	64,350,631,678	-	-	-	-	419,892,984
-	61,928,932,727	-	-	-	-	-498,565,192
-	67,287,678,550	-	-	-	-	78,672,208
-	<b>61,933,367,445</b>	-	-	-	-	-
-	61,811,398,931	-	-	-	-	-
-	16,420,157,814	-	-	-	-	-
-	14,554,582,337	-	-	-	-	-
-	16,249,771,497	-	-	-	-	-
-	9,460,350,304	-	-	-	-	-
-	2,794,649,891	-	-	-	-	-
-	1,970,050,613	-	-	-	-	-
-	361,836,475	-	-	-	-	-
-	-	-	-	-	-	-
-	-	-	-	-	-	-
-	-	-	-	-	-	-
-	6,083,807	-	-	-	-	-
-	115,884,707	-	-	-	-	-
-	49,633,667	-	-	-	-	-
-	66,251,040	-	-	-	-	-

表 2-3 各項稅捐繳付公庫數 (續1)

## 一、本年度

單位：新臺幣元

會計年度及稅目別 Fiscal Year & Item of Tax		實徵數 Actual Collection	繳付公庫數		
			合計 Total	國庫 The National Treasury	中央統籌分配專戶 Distribution of Central Gov't
民國105年度	FY 2016	53,663,473,089	53,663,473,089	-	-
民國106年度	FY 2017	57,470,216,784	57,470,216,784	-	-
民國107年度	FY 2018	58,974,087,996	58,974,087,996	-	-
民國108年度	FY 2019	60,299,986,186	60,299,986,186	-	-
民國109年度	FY 2020	64,139,795,336	63,333,060,853	-	-
民國110年度	FY 2021	66,527,738,756	66,527,738,756	-	-
民國111年度	FY 2022	63,573,755,436	63,154,224,802	-	-
民國112年度	FY 2023	60,687,807,064	60,766,479,272	-	-
民國113年度	FY 2024	66,500,222,734	66,421,550,526	-	-
<b>民國114年度</b>	<b>FY 2025</b>	<b>61,010,309,638</b>	<b>61,010,309,638</b>	-	-
稅捐收入 Collections of Taxes and Surtaxes		60,947,041,273	60,947,041,273	-	-
地價稅 Land Vaule Tax		16,070,866,979	16,070,866,979	-	-
土地增值稅 Land Value Increment Tax		14,382,782,982	14,382,782,982	-	-
房屋稅 House Tax		16,108,629,904	16,108,629,904	-	-
使用牌照稅 Vehicle License Tax		9,356,592,436	9,356,592,436	-	-
契稅 Deed Tax		2,772,887,469	2,772,887,469	-	-
印花稅 Stamp Tax		1,904,722,362	1,904,722,362	-	-
娛樂稅 Amusement Tax		350,559,141	350,559,141	-	-
特別稅 Special Tax Levies		-	-	-	-
臨時稅 Provisional Tax Levies		-	-	-	-
教育捐 Education Surtax		-	-	-	-
工程受益費 Construction Benefit Fee		-	-	-	-
罰鍰收入 Punitive Fine Revenue		63,268,365	63,268,365	-	-
財務罰鍰 Financial Penalty		22,189,605	22,189,605	-	-
罰金罰鍰 Belated Surcharge		41,078,760	41,078,760	-	-

資料來源：根據本處徵課會計系統報表WAA40CP1編製，107年度以前表報代號為WAA402P。

Table 2-3 Taxation Forwarded to Treasury (Cont.1)

A. Current Fiscal Year

Pay to Treasury						Unit : N.T.\$
重建基金庫	直轄市庫	市庫	縣庫	縣統籌分配專戶	鄉鎮庫	未繳付公庫數
Reconstruction Fund	Municipality Treasury	City Treasury	County Treasury	Account Distributed by County	Township Treasuries	Unforwarded to Treasury
-	53,663,473,089	-	-	-	-	-
-	57,470,216,784	-	-	-	-	-
-	58,974,087,996	-	-	-	-	-
-	60,299,986,186	-	-	-	-	-
-	63,333,060,853	-	-	-	-	806,734,483
-	66,527,738,756	-	-	-	-	-
-	63,154,224,802	-	-	-	-	419,530,634
-	60,766,479,272	-	-	-	-	-78,672,208
-	66,421,550,526	-	-	-	-	78,672,208
-	<b>61,010,309,638</b>	-	-	-	-	-
-	60,947,041,273	-	-	-	-	-
-	16,070,866,979	-	-	-	-	-
-	14,382,782,982	-	-	-	-	-
-	16,108,629,904	-	-	-	-	-
-	9,356,592,436	-	-	-	-	-
-	2,772,887,469	-	-	-	-	-
-	1,904,722,362	-	-	-	-	-
-	350,559,141	-	-	-	-	-
-	-	-	-	-	-	-
-	-	-	-	-	-	-
-	-	-	-	-	-	-
-	-	-	-	-	-	-
-	63,268,365	-	-	-	-	-
-	22,189,605	-	-	-	-	-
-	41,078,760	-	-	-	-	-

表 2-3 各項稅捐繳付公庫數 (續2)

## 二、以前年度

單位：新臺幣元

會計年度及稅目別 Fiscal Year & Item of Tax		實徵數 Actual Collection	繳付公庫數		
			合計 Total	國庫 The National Treasury	中央統籌分配專戶 Distribution of Central Gov't
民國105年度	FY 2016	884,841,498	884,841,498	-	-
民國106年度	FY 2017	1,269,645,584	1,269,645,584	-	-
民國107年度	FY 2018	1,220,893,271	1,220,893,271	-	-
民國108年度	FY 2019	1,341,508,717	1,341,508,717	-	-
民國109年度	FY 2020	1,559,564,784	1,557,520,805	-	-
民國110年度	FY 2021	1,434,392,301	2,243,170,763	-	-
民國111年度	FY 2022	1,663,055,703	1,662,693,353	-	-
民國112年度	FY 2023	1,267,918,761	1,687,811,745	-	-
民國113年度	FY 2024	1,358,674,561	1,358,674,561	-	-
<b>民國114年度</b>	<b>FY 2025</b>	<b>1,249,760,415</b>	<b>1,249,760,415</b>	-	-
稅捐收入 Collections of Taxes and Surtaxes		1,187,416,711	1,187,416,711	-	-
地價稅 Land Vaule Tax		496,458,079	496,458,079	-	-
土地增值稅 Land Value Increment Tax		319,966,723	319,966,723	-	-
房屋稅 House Tax		148,507,289	148,507,289	-	-
使用牌照稅 Vehicle License Tax		118,673,508	118,673,508	-	-
契稅 Deed Tax		25,780,443	25,780,443	-	-
印花稅 Stamp Tax		66,522,398	66,522,398	-	-
娛樂稅 Amusement Tax		11,508,271	11,508,271	-	-
特別稅 Special Tax Levies		-	-	-	-
臨時稅 Provisional Tax Levies		-	-	-	-
教育捐 Education Surtax		-	-	-	-
工程受益費 Construction Benefit Fee		6,083,807	6,083,807	-	-
罰鍰收入 Punitive Fine Revenue		56,259,897	56,259,897	-	-
財務罰鍰 Financial Penalty		27,714,379	27,714,379	-	-
罰金罰鍰 Belated Surcharge		28,545,518	28,545,518	-	-

資料來源：根據本處徵課會計系統報表WAA40CP1編製，107年度以前表報代號為WAA402P。

備註：本表不含抵繳稅款實物。

Table 2-3 Taxation Forwarded to Treasury (Cont.2)

B. Previous Fiscal Year

Pay to Treasury						Unit : N.T.\$
重建基金庫	直轄市庫	市庫	縣庫	縣統籌分配專戶	鄉鎮庫	未繳付公庫數
Reconstruction Fund	Municipality Treasury	City Treasury	County Treasury	Account Distributed by County	Township Treasuries	Unforwarded to Treasury
-	884,841,498	-	-	-	-	-
-	1,269,645,584	-	-	-	-	-
-	1,220,893,271	-	-	-	-	-
-	1,341,508,717	-	-	-	-	-
-	1,557,520,805	-	-	-	-	2,043,979
-	2,243,170,763	-	-	-	-	-808,778,462
-	1,662,693,353	-	-	-	-	362,350
-	1,687,811,745	-	-	-	-	-419,892,984
-	1,358,674,561	-	-	-	-	-
-	<b>1,249,760,415</b>	-	-	-	-	-
-	1,187,416,711	-	-	-	-	-
-	496,458,079	-	-	-	-	-
-	319,966,723	-	-	-	-	-
-	148,507,289	-	-	-	-	-
-	118,673,508	-	-	-	-	-
-	25,780,443	-	-	-	-	-
-	66,522,398	-	-	-	-	-
-	11,508,271	-	-	-	-	-
-	-	-	-	-	-	-
-	-	-	-	-	-	-
-	-	-	-	-	-	-
-	6,083,807	-	-	-	-	-
-	56,259,897	-	-	-	-	-
-	27,714,379	-	-	-	-	-
-	28,545,518	-	-	-	-	-

表 2-3 各項稅捐繳付公庫數 (續3完)

## 三、收回以前年度繳付數

單位：新臺幣元

會計年度及稅目別 Fiscal Year & Item of Tax		退還以前年度 收入數 Refund for Revenues of Previous FY	繳付公庫數		
			合計 Total	國庫 The National Treasury	中央統籌分配專戶 Distribution of Central Gov't
民國105年度	FY 2016	510,929,533	510,929,533	-	-
民國106年度	FY 2017	417,340,937	417,340,937	-	-
民國107年度	FY 2018	330,215,092	330,215,092	-	-
民國108年度	FY 2019	308,790,198	308,790,198	-	-
民國109年度	FY 2020	296,372,591	296,372,591	-	-
民國110年度	FY 2021	592,942,509	592,942,509	-	-
民國111年度	FY 2022	466,286,477	466,286,477	-	-
民國112年度	FY 2023	525,358,290	525,358,290	-	-
民國113年度	FY 2024	492,546,537	492,546,537	-	-
<b>民國114年度</b>	<b>FY 2025</b>	<b>326,702,608</b>	<b>326,702,608</b>	-	-
稅捐收入 Collections of Taxes and Surtaxes		323,059,053	323,059,053	-	-
地價稅 Land Vaule Tax		147,167,244	147,167,244	-	-
土地增值稅 Land Value Increment Tax		148,167,368	148,167,368	-	-
房屋稅 House Tax		7,365,696	7,365,696	-	-
使用牌照稅 Vehicle License Tax		14,915,640	14,915,640	-	-
契稅 Deed Tax		4,018,021	4,018,021	-	-
印花稅 Stamp Tax		1,194,147	1,194,147	-	-
娛樂稅 Amusement Tax		230,937	230,937	-	-
特別稅 Special Tax Levies		-	-	-	-
臨時稅 Provisional Tax Levies		-	-	-	-
教育捐 Education Surtax		-	-	-	-
工程受益費 Construction Benefit Fee		-	-	-	-
罰鍰收入 Punitive Fine Revenue		3,643,555	3,643,555	-	-
財務罰鍰 Financial Penalty		270,317	270,317	-	-
罰金罰鍰 Belated Surcharge		3,373,238	3,373,238	-	-

資料來源：根據本處徵課會計系統報表WAA40CP1編製，107年度以前表報代號為WAA402P。

Table 2-3 Taxation Forwarded to Treasury (Cont.3 End)

C. Tax Refund for Previous Years

Unit : N.T.\$

Pay to Treasury					
重建基金庫	直轄市庫	市庫	縣庫	縣統籌分配專戶	鄉鎮庫
Reconstruction Fund	Municipality Treasury	City Treasury	County Treasury	Account Distributed by County	Township Treasuries
-	510,929,533	-	-	-	-
-	417,340,937	-	-	-	-
-	330,215,092	-	-	-	-
-	308,790,198	-	-	-	-
-	296,372,591	-	-	-	-
-	592,942,509	-	-	-	-
-	466,286,477	-	-	-	-
-	525,358,290	-	-	-	-
-	492,546,537	-	-	-	-
-	<b>326,702,608</b>	-	-	-	-
-	323,059,053	-	-	-	-
-	147,167,244	-	-	-	-
-	148,167,368	-	-	-	-
-	7,365,696	-	-	-	-
-	14,915,640	-	-	-	-
-	4,018,021	-	-	-	-
-	1,194,147	-	-	-	-
-	230,937	-	-	-	-
-	-	-	-	-	-
-	-	-	-	-	-
-	-	-	-	-	-
-	-	-	-	-	-
-	3,643,555	-	-	-	-
-	270,317	-	-	-	-
-	3,373,238	-	-	-	-



# 參、稅源及其他

## III. Tax Sources and Others

表 3-1 地價稅稅源

## 一、稅地種類分析

單位：戶、公頃、新臺幣千元

會計年度及地種別 Fiscal Year & Classification	都市土地及非都市土地				
	戶數 No. of Landowners			課稅面積	
	合計 Total	公有 Public	私有 Private	合計 Total	公有 Public
民國105年度 FY 2016	1,501,920	463	1,501,457	17,045	587
民國106年度 FY 2017	1,520,728	468	1,520,260	17,232	619
民國107年度 FY 2018	1,541,498	518	1,540,980	17,433	675
民國108年度 FY 2019	1,560,973	510	1,560,463	17,623	728
民國109年度 FY 2020	1,583,434	532	1,582,902	17,987	946
民國110年度 FY 2021	1,606,698	556	1,606,142	17,888	1,004
民國111年度 FY 2022	1,632,861	560	1,632,301	17,993	1,026
民國112年度 FY 2023	1,651,734	602	1,651,132	18,076	1,044
民國113年度 FY 2024	1,679,806	599	1,679,207	18,351	1,173
<b>民國114年度 FY 2025</b>	<b>1,699,141</b>	<b>617</b>	<b>1,698,524</b>	<b>18,419</b>	<b>1,189</b>
一般土地 Regular Land	745,890	608	745,282	11,811	1,125
第一級 Level 1	728,456	608	727,848	6,803	1,125
第二級 Level 2	15,341	-	15,341	2,523	-
第三級 Level 3	1,082	-	1,082	602	-
第四級 Level 4	319	-	319	254	-
第五級 Level 5	165	-	165	216	-
第六級 Level 6	527	-	527	1,413	-
自用住宅用地 Self-use Residence Land	949,035	-	949,035	3,652	0
工礦業等用地 Specific Business Land	668	-	668	2,545	-
公共設施保留地 Land Reserved for Public Facilities	3,548	9	3,539	411	64
加徵空地稅用地 Vacant Site	-	-	-	-	-
免稅用地 Exempt Land	25,931	-	-	5,182	-
小額免稅 Small Amount Exempt Land	228,556	-	-	49	-

資料來源：根據本處公務統計報表20903-02-01-2編製。

說明：1. 本表各年度合計數字均為應稅地資料，不包括免稅用地資料。

2. 公有土地按其申報地價數額千分之十之基本稅率徵收，與私有一般土地第一級稅率相同，故列計於第一級。

3. 因尾數四捨五入關係，統計表細項合計與總數略有差異。

Table 3-1 Sources of Land Value Tax  
A. Analysis for the Kinds of Land

Unit : Unit; Hectare; NT\$1,000

Urban Land and Non-Urban Land						
Area	課稅地價 Taxed Land Value			地價稅額 Land Value Tax		
私有 Private	合計 Total	公有 Public	私有 Private	合計 Total	公有 Public	私有 Private
16,458	1,423,556,076	29,773,723	1,393,782,353	14,261,913	286,972	13,974,941
16,613	1,438,024,363	31,824,857	1,406,199,506	14,304,004	305,187	13,998,817
16,758	1,426,902,768	33,828,148	1,393,074,620	14,369,519	325,654	14,043,864
16,895	1,436,911,886	35,413,193	1,401,498,693	14,363,208	341,453	14,021,755
17,041	1,461,985,178	37,980,220	1,424,004,958	14,791,393	362,312	14,429,081
16,883	1,454,923,653	43,171,746	1,411,751,907	14,528,879	414,055	14,114,824
16,967	1,544,585,074	46,727,570	1,497,857,504	15,297,114	449,962	14,847,152
17,032	1,544,222,355	47,169,271	1,497,053,084	15,111,929	456,512	14,655,417
17,178	1,721,570,410	49,196,947	1,672,373,463	16,717,510	474,895	16,242,615
<b>17,230</b>	<b>1,723,171,028</b>	<b>51,224,791</b>	<b>1,671,946,237</b>	<b>16,357,914</b>	<b>495,062</b>	<b>15,862,852</b>
10,686	878,558,503	46,929,549	831,628,954	13,924,327	469,295	13,455,032
5,677	492,873,902	46,929,549	445,944,353	4,928,387	469,295	4,459,092
2,523	195,464,222	-	195,464,222	2,454,751	-	2,454,751
602	44,007,823	-	44,007,823	739,545	-	739,545
254	22,898,268	-	22,898,268	495,537	-	495,537
216	15,870,535	-	15,870,535	424,693	-	424,693
1,413	107,443,753	-	107,443,753	4,881,415	-	4,881,415
3,652	733,631,083	1,122	733,629,962	1,466,645	2	1,466,642
2,545	75,272,309	-	75,272,309	752,722	-	752,722
347	35,709,132	4,294,120	31,415,012	214,221	25,765	188,456
-	-	-	-	-	-	-
-	20,121,045	-	-	-	-	-
-	459,436	-	-	2,475	-	-

表 3-1 地價稅稅源 (續1完)

## 二、減免稅地概況

單位：筆、公頃、新臺幣千元

會計年度及地種別 Fiscal Year & Classification	都市土地及非都市土地			
	筆數 Plots			面積
	合計 Total	公有 Public	私有 Private	合計 Total
民國105年度 FY 2016	633,092	182,927	450,165	18,142
民國106年度 FY 2017	644,703	200,233	444,470	20,537
民國107年度 FY 2018	670,124	213,859	456,265	45,465
民國108年度 FY 2019	686,719	221,814	464,905	50,088
民國109年度 FY 2020	695,139	226,899	468,240	50,455
民國110年度 FY 2021	731,621	237,257	494,364	51,899
民國111年度 FY 2022	770,709	242,959	527,750	52,498
民國112年度 FY 2023	787,936	246,970	540,966	52,785
民國113年度 FY 2024	811,310	246,867	564,443	53,590
<b>民國114年度 FY 2025</b>	<b>832,416</b>	<b>249,091</b>	<b>583,325</b>	<b>53,924</b>
騎樓地全免 Exemption for Hallway Land	243	3	240	0
騎樓地減免 Reduction for Hallway Land	8,531	5	8,526	1
巷道用地全免 Exemption for Alley Land	506,357	86,802	419,555	3,345
巷道用地減免 Reduction for Alley Land	155	1	154	0
一般用地全免 Exemption for Regular Land	231,184	161,080	70,104	50,227
一般用地減免 Reduction for Regular Land	85,946	1,200	84,746	350

資料來源：根據本處公務統計報表20903-02-01-2編製。

說明：因尾數四捨五入關係，統計表細項合計與總數略有差異。

Table 3-1 Sources of Land Value Tax (Cont.1 End)  
 B. Broadview for the Reduction or Exemption of Land

Unit : Plot; Hectare; NT\$1,000

Urban Land and Non-Urban Land				
Area		地價 Land Value		
公有 Public	私有 Private	合計 Total	公有 Public	私有 Private
16,390	1,752	1,072,155,472	941,487,095	130,668,377
18,575	1,962	1,109,116,820	985,764,062	123,352,758
43,661	1,804	1,154,985,220	1,035,009,398	119,975,822
48,239	1,849	1,184,523,096	1,066,800,700	117,722,396
48,577	1,878	1,206,096,717	1,090,285,825	115,810,892
49,933	1,966	1,234,653,066	1,110,244,314	124,408,752
50,348	2,150	1,331,735,411	1,186,804,212	144,931,199
50,591	2,194	1,338,459,821	1,188,475,022	149,984,799
51,101	2,490	1,487,764,540	1,303,399,631	184,364,909
<b>51,409</b>	<b>2,515</b>	<b>1,493,655,214</b>	<b>1,306,673,515</b>	<b>186,981,699</b>
0	0	50,978	223	50,756
0	1	477,290	9,006	468,284
2,495	851	512,816,033	441,101,448	71,714,585
-	0	348	12	336
48,850	1,378	960,397,312	861,744,623	98,652,689
65	285	19,913,252	3,818,202	16,095,049

表 3-2 土地增值稅稅源

## 一、按稅率別分

單位：筆；公頃；新臺幣千元

會計年度及稅率別 Fiscal Year & Tax Rate		筆數 Plots	面積 Area	移轉現值 總額 Present Value of Transfer	按物價指數調整 後原地價總額 Original Declared Value After Adjustment	改良土地 費用 Land Improvement Cost	土地漲價 總數額 Gross Amount of Land Value Increment
民國105年度	FY 2016	147,695	1,514	279,194,947	134,984,450	2,670,498	142,609,960
民國106年度	FY 2017	162,382	1,549	303,865,944	153,078,595	3,839,513	150,016,783
民國107年度	FY 2018	180,201	1,325	322,541,088	166,053,398	4,342,848	158,055,405
民國108年度	FY 2019	175,685	1,298	333,553,124	178,196,563	5,273,417	152,755,099
民國109年度	FY 2020	218,795	1,588	379,956,261	204,947,829	6,523,295	171,068,319
民國110年度	FY 2021	220,582	1,669	417,315,477	231,079,168	8,238,267	181,340,520
民國111年度	FY 2022	194,264	1,418	380,686,889	215,524,848	6,080,466	162,824,066
民國112年度	FY 2023	178,205	1,424	341,035,695	204,497,598	3,756,331	137,669,562
民國113年度	FY 2024	191,642	1,141	386,301,301	242,330,159	6,504,360	143,936,696
<b>民國114年度</b>	<b>FY 2025</b>	<b>150,390</b>	<b>1,029</b>	<b>289,127,007</b>	<b>182,262,309</b>	<b>3,550,059</b>	<b>107,714,704</b>
應稅地 Total of Taxable Land		83,749	276	178,129,963	101,184,713	2,989,453	73,955,798
自用住宅用地 Self-use Residence Land		11,118	24	31,219,218	12,860,778	15,345	18,343,095
一般用地 Regular Land		72,631	252	146,910,746	88,323,934	2,974,108	55,612,703
稅率20% 20% Tax Rate		49,593	163	95,628,570	77,350,643	37,656	18,240,271
稅率30% 30% Tax Rate		9,937	25	18,226,769	7,607,585	333,134	10,286,049
稅率40% 40% Tax Rate		13,096	64	33,055,407	3,365,706	2,603,318	27,086,383
其他 Other		5	-	-	-	-	-
免稅地 Total of Exempt Land		66,641	753	110,997,044	81,077,596	560,606	33,758,906
公有土地 Public Land		281	5	5,935,006	1,861,696	-	4,093,639
私有土地 Private Land		66,360	748	105,062,037	79,215,901	560,606	29,665,267
無漲價數 No Increment of Land Value		34,365	176	51,701,738	55,129,033	560,601	1,071
依法免徵 Tax-Exempt by Land Tax Act		31,995	572	53,360,299	24,086,868	5	29,664,196

資料來源：根據本處公務統計報表20903-02-04-2編製。

說明：1. 其他減徵包括徵收減徵。

2. 因尾數四捨五入關係，統計表細項合計與總數略有差異。

Table 3-2 Sources of Land Value Increment Tax

## A. By Tax Rate

Unit : Plot ; Hectare ; NT\$1,000

長期持有 減徵 Reduction for Land Held in Longterm	查定稅額 Assessment Tax	減徵或抵繳 Reduction or Pay Off				應納稅額 Tax Payable
		增繳地價稅 Supplemental Payment of Land Value Tax	重劃減徵 Reduction for Consolidation	都更減徵 Urban Renewal Reduction	其他減徵 Other Reduction	
3,460,193	36,156,896	597,969	900,041	-	148,115	17,738,860
3,460,706	38,130,895	724,170	965,873	-	229,441	19,901,397
4,152,986	40,814,338	767,146	1,187,446	-	212,255	18,863,593
4,078,748	38,998,890	882,299	1,095,598	-	360,427	19,965,303
4,834,526	44,357,413	1,074,460	1,513,771	-	498,456	22,733,714
5,188,915	47,218,300	1,303,437	2,453,926	12,103	312,447	26,155,671
4,791,145	41,238,278	1,028,039	1,830,705	4,576	155,195	20,622,220
3,670,284	33,833,647	866,970	993,543	8,759	153,304	17,759,827
3,899,242	34,960,968	1,036,490	1,825,276	54,704	151,010	20,549,542
<b>2,924,935</b>	<b>25,964,803</b>	<b>722,362</b>	<b>935,450</b>	<b>27,470</b>	<b>139,475</b>	<b>14,410,827</b>
1,455,265	16,176,822	721,368	935,449	27,470	81,724	14,410,827
-	1,834,304	90,526	2,421	1,160	3,389	1,736,819
1,455,265	14,342,517	630,841	933,028	26,310	78,335	12,674,008
-	3,648,034	132,493	1,882	7,060	9,974	3,496,614
34,345	2,290,708	110,484	35,068	3,463	22,368	2,119,323
1,420,920	8,402,473	387,865	896,078	15,786	45,992	7,056,769
-	1,302	-	-	-	-	1,302
1,469,670	9,787,981	994	1	0	57,751	-
257,157	1,293,476	388	-	-	-	-
1,212,512	8,494,505	606	1	0	57,751	-
2	206	2	1	0	1	-
1,212,510	8,494,299	604	-	-	57,750	-

表 3-2 土地增值稅稅源 (續1)

## 二、按移轉原因別分

單位：筆；公頃；新臺幣千元

原因別 Transfer Reason	筆數 Plots	面積 Area	移轉現值 總額 Present Value of Transfer	按物價指數調整 後原地價總額 Original Declared Value After Adjustment	改良土地 費用 Land Improvement Cost	土地漲價 總數額 Gross Amount of Land Value Increment
<b>合計 Total</b>	<b>150,390</b>	<b>1,029</b>	<b>289,127,007</b>	<b>182,262,309</b>	<b>3,550,059</b>	<b>107,714,704</b>
合併 Merger	5	-	2,915	1,574	-	1,342
買賣 Sale	91,088	286	193,096,628	134,123,366	2,104,621	59,966,063
贈與 Gift	19,311	93	20,886,777	13,127,793	336,536	7,901,335
交換 Exchange	1,815	5	7,244,112	2,643,032	1,043,792	3,620,880
典權 Pledge	-	-	-	-	-	-
分割 Partition	227	-	9,747	7,979	-	2,022
法院拍賣 Court Auction	2,623	19	2,843,694	2,183,340	4,647	888,618
照價收買 Purchase on the Assesed Present Value	-	-	-	-	-	-
公有移轉 Transfer of Public Land	260	3	3,917,707	1,847,217	-	2,090,818
政府受贈 Donation for Government	1,502	3	4,380,899	1,458,996	-	2,936,185
政府贈與 Donation by Government	21	1	2,017,300	14,479	-	2,002,821
配偶贈與 Matrimonial Donation	6,018	47	16,150,330	8,407,793	-	7,928,391
社福受贈 Donation for Social Welfare Groups	23	5	30,213	2,724	-	27,489
領抵價地 Compensated Land	-	-	-	-	-	-
農地買賣 Sale of Agriculture Land	3,588	180	4,514,960	2,811,074	-	1,755,514
農地贈與 Agriculture Land Donation	3,097	246	4,896,232	2,380,716	-	2,548,628
農地交換 Exchange of Agriculture Land	75	2	32,384	13,635	-	18,750
農地分割 Agriculture Land by Separate	20	0	17,275	13,813	-	3,609
農地法拍 Agriculture Land by Court Auction	108	3	53,608	42,309	-	20,811
最低稅率 Min. Tax Rate	-	-	-	-	-	-
追繳稅款 Retrieves for Tax Payment	38	0	116,467	57,103	-	59,365
一般重購 General Reacquisition	97	0	137,498	95,291	-	42,207
遺贈 Bequest	600	15	1,216,299	1,217,667	-	-
分期繳納 Payment by Installments	-	-	-	-	-	-
記存 Reserved	133	1	544,401	317,195	-	227,206

資料來源：根據本處公務統計報表20903-02-04-2編製。

說明：1. 其他減徵包括徵收減徵。

2. 因尾數四捨五入關係，統計表細項合計與總數略有差異。

Table 3-2 Sources of Land Value Increment Tax (Cont.1)

## B. By Transfer Reason

Unit : Plot ; Hectare ; NT\$1,000

長期持有 減徵 Reduction for Land Held in Longterm	查定稅額 Assessment Tax	減徵或抵繳 Reduction or Pay Off				應納稅額 Tax Payable
		增繳地價稅 Supplemental Payment of Land Value Tax	重劃減徵 Reduction for Consolidation	都更減徵 Urban Renewal Reduction	其他減徵 Other Reduction	
<b>2,924,935</b>	<b>25,964,803</b>	<b>722,362</b>	<b>935,450</b>	<b>27,470</b>	<b>139,475</b>	<b>14,410,827</b>
74	383	19	-	-	-	364
975,824	12,416,484	546,844	565,467	22,006	16,061	11,265,968
258,781	2,086,810	96,330	71,575	2,008	5,203	1,911,659
158,917	1,060,103	50,725	293,845	2,457	8,101	704,973
-	-	-	-	-	-	-
63	1,607	25	-	-	48	1,533
19,222	209,865	9,261	3,096	-	1,006	196,498
-	-	-	-	-	-	-
98,790	655,058	388	-	-	-	-
142,903	851,191	4	-	-	-	-
158,367	638,418	-	-	-	-	-
280,027	2,154,159	227	-	-	-	-
1,429	8,863	-	-	-	-	-
-	-	-	-	-	-	-
29,739	438,609	-	-	-	-	-
86,620	727,504	-	-	-	-	-
20	6,441	-	-	-	-	-
1	756	-	-	-	-	-
532	5,072	-	-	-	-	-
-	-	-	-	-	-	-
-	5,936	292	-	-	-	5,644
31	8,710	376	-	-	-	8,334
-	-	-	-	-	-	-
-	-	-	-	-	-	-
5,932	60,263	2,833	-	-	372	57,058

表 3-2 土地增值稅稅源 (續2完)

## 二、按移轉原因別分 (續1完)

單位：筆；公頃；新臺幣千元

原因別 Transfer Reason	筆數 Plots	面積 Area	移轉現值 總額 Present Value of Transfer	按物價指數調整 後原地價總額 Original Declared Value After Adjustment	改良土地 費用 Land Improvement Cost	土地漲價 總數額 Gross Amount of Land Value Increment
抵繳稅款 Deduction for Tax Collections	123	2	210,002	210,023	-	-
水源減徵 20% 20% Source	18	0	20,531	6,318	-	14,407
水源減徵 30% 30% Source	276	5	891,379	319,706	-	572,088
水源減徵 50% 50% Source	431	9	78,180	64,430	-	14,331
水源免稅 Tax-Exempt for Water Source	546	27	261,594	69,711	-	192,007
信託取得 Trust Acquisition	-	-	-	-	-	-
判決移轉 Transfer by Adjudication	934	17	2,326,467	1,823,874	3,817	588,682
判決分割 Partition by Adjudication	304	-	47,982	40,699	-	12,603
私校受贈 Donation for Private School	-	-	-	-	-	-
徵收全免 Tax-free from Acquisition	191	0	94,120	49,848	-	46,146
協議價購 Purchase with the Agreed Price	2,075	2	964,468	304,604	-	671,866
農地合併 Farmland Amalgamation	-	-	-	-	-	-
都市公保 Urban Land Reserved for Public Facilities	11,278	28	16,957,496	6,314,856	5	10,689,142
非都公設 Non-Urban Land Reserved for Public Facilities	974	1	52,995	32,288	-	22,110
信託移轉 Trust Transfer	-	-	-	-	-	-
金融合併 Financial Merger	-	-	-	-	-	-
贖財不課 No Leving Tax for Surplus Property	711	8	1,621,081	518,705	-	1,110,207
都市更新 Urban Renewal	250	1	759,800	413,719	-	349,507
都更減徵 Urban Renewal Reduction	29	0	51,697	20,235	-	31,490
一般贖財 General Surplus Property	1	0	4,431	4,440	-	-
信託歸屬 Trust Devolved	55	0	94,189	41,661	56,640	13,892
都更記存 Reserved Urban Renewal	6	0	8,302	8,022	-	337
視為農地 Deemed as Agricultural Land	1,167	18	2,055,708	947,893	-	1,127,287
原有不課 Original Non-taxable	368	2	481,598	277,777	-	207,275
水利不課 Water Conservancy Non-taxable	3	0	16,332	13,711	-	2,768
其他 Others	1	0	19,204	12,698	-	6,505

資料來源：根據本處公務統計報表20903-02-04-2編製。

說明：其他減徵包括徵收減徵。

Table 3-2 Sources of Land Value Increment Tax (Cont.2 End)

## B. By Transfer Reason (Cont.1 End)

Unit : Plot ; Hectare ; NT\$1,000

長期持有 減徵 Reduction for Land Held in Longterm	查定稅額 Assessment Tax	減徵或抵繳 Reduction or Pay Off				應納稅額 Tax Payable
		增繳地價稅 Supplemental Payment of Land Value Tax	重劃減徵 Reduction for Consolidation	都更減徵 Urban Renewal Reduction	其他減徵 Other Reduction	
-	-	-	-	-	-	-
427	3,645	34	-	-	773	2,838
16,962	153,923	7,427	-	-	46,177	100,319
5	2,906	13	-	-	1,453	1,436
9,850	57,922	38	-	-	57,750	-
-	-	-	-	-	-	-
17,133	150,357	6,517	1,466	177	-	142,195
321	3,473	82	-	-	-	3,389
-	-	-	-	-	-	-
1,321	12,094	-	-	-	-	-
37,231	196,714	63	-	-	-	-
-	-	-	-	-	-	-
511,996	3,165,394	5	-	-	-	-
688	5,682	-	-	-	-	-
-	-	-	-	-	-	-
-	-	-	-	-	-	-
55,406	329,024	7	-	-	-	-
22,452	104,849	122	-	-	-	-
675	8,315	416	-	822	2,504	4,573
-	-	-	-	-	-	-
902	4,179	171	-	-	-	4,008
-	67	3	-	-	27	37
23,443	371,352	-	-	-	-	-
8,672	56,544	99	-	-	-	-
181	825	-	-	-	-	-
-	1,301	39	-	-	-	-

表 3-3 房屋稅稅源

單位：件、平方公尺、新臺幣千元

期底及使用別 End of June & Usage		合計		
		Grand Total		
		件數 No. of Cases	面積 Area	現值 Value
民國105年6月底	2016	1,790,143	278,719,751	950,893,718
民國106年6月底	2017	1,821,997	284,999,703	998,541,209
民國107年6月底	2018	1,851,321	291,173,703	1,062,061,250
民國108年6月底	2019	1,876,768	296,662,253	1,106,507,257
民國109年6月底	2020	1,901,956	301,166,702	1,138,369,786
民國110年6月底	2021	1,923,637	305,638,642	1,170,590,269
民國111年6月底	2022	1,944,973	309,329,567	1,211,738,243
民國112年6月底	2023	1,963,490	312,999,707	1,230,572,470
民國113年6月底	2024	1,996,337	318,332,483	1,281,269,109
<b>民國114年6月底</b>	<b>2025</b>	<b>2,243,487</b>	<b>299,269,105</b>	<b>1,201,167,763</b>

資料來源：根據本處公務統計報表20903-02-07-2編製。

說明：因尾數四捨五入關係，統計表細項合計與總數略有差異。

Table 3-3 Sources of House Tax

Unit : Case; Square of Meter; NT\$1,000

公有 Public			私有 Private		
件數 No. of Cases	面積 Area	現值 Value	件數 No. of Cases	面積 Area	現值 Value
6,666	5,117,729	11,817,558	1,783,477	273,602,022	939,076,160
6,954	5,268,030	12,932,613	1,815,043	279,731,673	985,608,596
6,835	5,398,644	13,485,143	1,844,486	285,775,059	1,048,576,107
6,829	5,423,594	13,516,699	1,869,939	291,238,659	1,092,990,558
8,031	5,682,497	15,798,915	1,893,925	295,484,205	1,122,570,871
9,351	6,299,234	21,733,023	1,914,286	299,339,409	1,148,857,246
9,959	8,693,184	31,145,751	1,935,014	300,636,383	1,180,592,493
11,744	11,047,821	39,031,888	1,951,746	301,951,886	1,191,540,582
16,085	11,946,743	47,315,954	1,980,252	306,385,740	1,233,953,155
<b>17,145</b>	<b>12,178,997</b>	<b>48,741,648</b>	<b>2,226,342</b>	<b>287,090,107</b>	<b>1,152,426,115</b>

表 3-3 房屋稅稅源 (續1)

單位：件、平方公尺、新臺幣千元

房屋構造及使用別 House Structure & Usage	合計 Total		
	件數 No. of Cases	面積 Area	現值 Value
	<b>總計 Total</b>	<b>2,243,487</b>	<b>299,269,105</b>
應稅房屋 Taxable Houses	1,841,460	225,502,093	940,311,867
住家用 For Residential Purposes	1,566,837	156,915,309	683,565,134
自住或公益出租用 Owner-Occupied or Leased Out for Public Welfare Purpose	1,277,332	128,952,484	569,056,573
全國單一自家用 Single Owner-Occupied Nationwide	576,133	54,201,629	222,015,518
自家用(3戶以內) Owner-Occupied (within 3 Houses Nationwide)	651,385	70,338,370	331,297,848
公益出租用 Leased Out for Public Welfare Purpose	49,814	4,412,485	15,743,206
非自家用 Non-Owner-Occupied	289,505	27,962,825	114,508,561
出租申報所得達租金標準或繼承取得共有非自住住家用 (A)	32,111	1,875,329	6,160,011
起造人持有待銷售非自住住家用房屋2年以內 (B)	5,869	682,395	9,258,875
起造人持有待銷售房屋超過2年 (C)	1,072	222,052	2,150,563
起造人以外持有 Non- Builder Owned	220,066	22,894,353	85,616,015
不計入全國總持有應稅房屋戶數及適用差別稅率之非自住住家用 (D)	30,387	2,288,695	11,323,097
非住家用 For Non-Residential Purposes	274,623	68,586,784	256,746,733
營業用 For Business Purpose	201,888	51,115,564	166,654,194
私人醫院、診所或自由職業事務所用 (E)	4,994	1,059,114	6,190,449
非營業用 For Non-Business Purpose	67,741	16,412,107	83,902,090
免稅房屋 Tax-Exempt Houses	402,027	73,767,012	260,855,896
<b>鋼骨混凝土造 Ferroconcrete</b>	<b>3,647</b>	<b>885,524</b>	<b>4,795,340</b>
應稅房屋 Taxable Houses	2,524	731,935	4,226,494
住家用 For Residential Purposes	1,802	183,959	987,609
自住或公益出租用 Owner-Occupied or Leased Out for Public Welfare Purpose	1,539	161,805	874,249
全國單一自家用 Single Owner-Occupied Nationwide	625	63,760	335,730
自家用(3戶以內) Owner-Occupied (within 3 Houses Nationwide)	883	95,645	525,340
公益出租用 Leased Out for Public Welfare Purpose	31	2,400	13,179
非自家用 Non-Owner-Occupied	263	22,154	113,360
出租申報所得達租金標準或繼承取得共有非自住住家用 (A)	37	1,024	5,555
起造人持有待銷售非自住住家用房屋2年以內 (B)	-	-	-
起造人持有待銷售房屋超過2年 (C)	-	-	-
起造人以外持有 Non- Builder Owned	166	20,348	103,935
不計入全國總持有應稅房屋戶數及適用差別稅率之非自住住家用 (D)	60	783	3,870
非住家用 For Non-Residential Purposes	722	547,976	3,238,885
營業用 For Business Purpose	588	415,040	2,456,060
私人醫院、診所或自由職業事務所用 (E)	6	1,742	17,280
非營業用 For Non-Business Purpose	128	131,194	765,545
免稅房屋 Tax-Exempt Houses	1,123	153,589	568,846

資料來源：根據本處公務統計報表20903-02-07-2編製。

說明：1. 因尾數四捨五入關係，統計表細項合計與總數略有差異。

2. (A) Declared Rental Income Reaching the Prevailing Rent or Jointly Owned through Inheritance

(B) Owned by the Builder for Sale, within 2 Years (C) Owned by the Builder for Sale, over 2 Years

Table 3-3 Sources of House Tax (Cont.1)

Unit : Case; Square of Meter; NT\$1,000

公有 Public			私有 Private		
件數 No. of Cases	面積 Area	現值 Value	件數 No. of Cases	面積 Area	現值 Value
<b>17,145</b>	<b>12,178,997</b>	<b>48,741,648</b>	<b>2,226,342</b>	<b>287,090,107</b>	<b>1,152,426,115</b>
2,332	2,045,571	9,294,698	1,839,128	223,456,522	931,017,170
1,623	193,623	2,811,396	1,565,214	156,721,685	680,753,738
10	1,074	15,591	1,277,322	128,951,410	569,040,982
-	-	-	576,133	54,201,629	222,015,518
-	-	-	651,385	70,338,370	331,297,848
10	1,074	15,591	49,804	4,411,411	15,727,616
1,613	192,550	2,795,805	287,892	27,770,275	111,712,756
-	-	-	32,111	1,875,329	6,160,011
-	-	-	5,869	682,395	9,258,875
-	-	-	1,072	222,052	2,150,563
79	7,509	116,739	219,987	22,886,844	85,499,276
1,534	185,041	2,679,066	28,853	2,103,655	8,644,031
709	1,851,948	6,483,302	273,914	66,734,836	250,263,431
371	482,008	2,576,593	201,517	50,633,556	164,077,602
1	2,553	3,912	4,993	1,056,561	6,186,537
337	1,367,387	3,902,797	67,404	15,044,720	79,999,293
14,813	10,133,426	39,446,950	387,214	63,633,586	221,408,946
<b>3</b>	<b>6,220</b>	<b>19,530</b>	<b>3,644</b>	<b>879,303</b>	<b>4,775,810</b>
2	5,384	17,286	2,522	726,551	4,209,208
-	-	-	1,802	183,959	987,609
-	-	-	1,539	161,805	874,249
-	-	-	625	63,760	335,730
-	-	-	883	95,645	525,340
-	-	-	31	2,400	13,179
-	-	-	263	22,154	113,360
-	-	-	37	1,024	5,555
-	-	-	-	-	-
-	-	-	-	-	-
-	-	-	166	20,348	103,935
-	-	-	60	783	3,870
2	5,384	17,286	720	542,592	3,221,599
-	-	-	588	415,040	2,456,060
-	-	-	6	1,742	17,280
2	5,384	17,286	126	125,810	748,260
1	836	2,244	1,122	152,753	566,602

(D) Excluded from the Total Taxable Houses and Differential Tax Rate

(E) For Private Hospitals, Clinics, or Professional Offices

表 3-3 房屋稅稅源 (續2)

單位：件、平方公尺、新臺幣千元

房屋構造及使用別 House Structure & Usage	合計 Total		
	件數 No. of Cases	面積 Area	現值 Value
	<b>鋼骨造 Steel-Backbone</b>	<b>25,470</b>	<b>10,389,668</b>
應稅房屋 Taxable Houses	23,571	8,824,712	88,368,959
住家用 For Residential Purposes	14,153	1,878,535	25,252,082
自住或公益出租用 Owner-Occupied or Leased Out for Public Welfare Purpose	11,183	1,449,098	20,240,457
全國單一自住用 Single Owner-Occupied Nationwide	3,001	306,780	3,636,489
自住用(3戶以內) Owner-Occupied (within 3 Houses Nationwide)	7,899	1,123,983	16,432,040
公益出租用 Leased Out for Public Welfare Purpose	283	18,334	171,928
非自住用 Non-Owner-Occupied	2,970	429,437	5,011,625
出租申報所得達租金標準或繼承取得共有非自住住家用 (A)	376	28,788	292,453
起造人持有待銷售非自住住家用房屋2年以內 (B)	23	4,008	51,764
起造人持有待銷售房屋超過2年 (C)	17	9,552	184,097
起造人以外持有 Non- Builder Owned	2,003	365,282	4,178,579
不計入全國總持有應稅房屋戶數及適用差別稅率之非自住住家用 (D)	551	21,807	304,732
非住家用 For Non-Residential Purposes	9,418	6,946,178	63,116,877
營業用 For Business Purpose	6,778	4,797,754	42,504,747
私人醫院、診所或自由職業事務所用 (E)	73	125,793	754,682
非營業用 For Non-Business Purpose	2,567	2,022,631	19,857,448
免稅房屋 Tax-Exempt Houses	1,899	1,564,956	12,190,970
<b>鋼骨鋼筋混凝土造 Steel Bar &amp; Ferroconcrete</b>	<b>58,669</b>	<b>10,664,350</b>	<b>117,532,551</b>
應稅房屋 Taxable Houses	50,529	7,602,812	88,150,150
住家用 For Residential Purposes	40,731	4,515,473	62,533,760
自住或公益出租用 Owner-Occupied or Leased Out for Public Welfare Purpose	32,732	3,736,244	51,821,547
全國單一自住用 Single Owner-Occupied Nationwide	10,089	847,707	9,445,286
自住用(3戶以內) Owner-Occupied (within 3 Houses Nationwide)	22,013	2,846,636	41,914,959
公益出租用 Leased Out for Public Welfare Purpose	630	41,901	461,302
非自住用 Non-Owner-Occupied	7,999	779,229	10,712,213
出租申報所得達租金標準或繼承取得共有非自住住家用 (A)	418	37,651	395,227
起造人持有待銷售非自住住家用房屋2年以內 (B)	643	84,156	1,891,388
起造人持有待銷售房屋超過2年 (C)	6	2,394	26,081
起造人以外持有 Non- Builder Owned	5,443	578,530	7,521,597
不計入全國總持有應稅房屋戶數及適用差別稅率之非自住住家用 (D)	1,489	76,498	877,920
非住家用 For Non-Residential Purposes	9,798	3,087,340	25,616,390
營業用 For Business Purpose	4,282	1,889,197	14,043,382
私人醫院、診所或自由職業事務所用 (E)	72	89,605	1,470,949
非營業用 For Non-Business Purpose	5,444	1,108,537	10,102,060
免稅房屋 Tax-Exempt Houses	8,140	3,061,537	29,382,401

資料來源：根據本處公務統計報表20903-02-07-2編製。

說明：1. 因尾數四捨五入關係，統計表細項合計與總數略有差異。

2. (A) Declared Rental Income Reaching the Prevailing Rent or Jointly Owned through Inheritance

(B) Owned by the Builder for Sale, within 2 Years (C) Owned by the Builder for Sale, over 2 Years

Table 3-3 Sources of House Tax (Cont.2)

Unit : Case; Square of Meter; NT\$1,000

公有 Public			私有 Private		
件數 No. of Cases	面積 Area	現值 Value	件數 No. of Cases	面積 Area	現值 Value
<b>311</b>	<b>408,882</b>	<b>2,632,449</b>	<b>25,159</b>	<b>9,980,786</b>	<b>97,927,480</b>
215	234,106	1,658,135	23,356	8,590,607	86,710,824
102	7,933	156,035	14,051	1,870,602	25,096,047
-	-	-	11,183	1,449,098	20,240,457
-	-	-	3,001	306,780	3,636,489
-	-	-	7,899	1,123,983	16,432,040
-	-	-	283	18,334	171,928
102	7,933	156,035	2,868	421,504	4,855,590
-	-	-	376	28,788	292,453
-	-	-	23	4,008	51,764
-	-	-	17	9,552	184,097
-	-	-	2,003	365,282	4,178,579
102	7,933	156,035	449	13,874	148,697
113	226,173	1,502,100	9,305	6,720,005	61,614,777
78	104,604	1,029,354	6,700	4,693,150	41,475,393
-	-	-	73	125,793	754,682
35	121,569	472,745	2,532	1,901,062	19,384,702
96	174,776	974,314	1,803	1,390,180	11,216,656
<b>990</b>	<b>790,775</b>	<b>7,143,155</b>	<b>57,679</b>	<b>9,873,575</b>	<b>110,389,396</b>
604	280,258	1,800,091	49,925	7,322,554	86,350,058
558	43,102	511,417	40,173	4,472,371	62,022,343
3	229	2,216	32,729	3,736,015	51,819,331
-	-	-	10,089	847,707	9,445,286
-	-	-	22,013	2,846,636	41,914,959
3	229	2,216	627	41,672	459,086
555	42,873	509,201	7,444	736,356	10,203,011
-	-	-	418	37,651	395,227
-	-	-	643	84,156	1,891,388
-	-	-	6	2,394	26,081
-	-	-	5,443	578,530	7,521,597
555	42,873	509,201	934	33,625	368,719
46	237,156	1,288,674	9,752	2,850,183	24,327,716
22	109,689	774,174	4,260	1,779,509	13,269,208
-	-	-	72	89,605	1,470,949
24	127,468	514,500	5,420	981,070	9,587,560
386	510,517	5,343,064	7,754	2,551,020	24,039,337

(D) Excluded from the Total Taxable Houses and Differential Tax Rate

(E) For Private Hospitals, Clinics, or Professional Offices

表 3-3 房屋稅稅源 (續3)

單位：件、平方公尺、新臺幣千元

房屋構造及使用別 House Structure & Usage	合計 Total		
	件數 No. of Cases	面積 Area	現值 Value
	<b>鋼筋混凝土造 Steel Bar Concrete</b>	<b>1,879,856</b>	<b>236,863,298</b>
應稅房屋 Taxable Houses	1,630,397	180,429,433	728,219,226
住家用 For Residential Purposes	1,436,812	138,566,319	582,342,591
自住或公益出租用 Owner-Occupied or Leased Out for Public Welfare Purpose	1,181,786	115,222,339	487,086,475
全國單一自住用 Single Owner-Occupied Nationwide	540,614	49,484,593	204,853,452
自住用(3戶以內) Owner-Occupied (within 3 Houses Nationwide)	593,574	61,593,355	267,360,008
公益出租用 Leased Out for Public Welfare Purpose	47,598	4,144,391	14,873,014
非自住用 Non-Owner-Occupied	255,026	23,343,980	95,256,117
出租申報所得達租金標準或繼承取得共有非自住住家用 (A)	25,923	1,388,233	5,048,406
起造人持有待銷售非自住住家用房屋2年以內 (B)	5,203	594,231	7,315,722
起造人持有待銷售房屋超過2年 (C)	1,049	210,105	1,940,386
起造人以外持有 Non- Builder Owned	195,829	19,129,780	70,981,522
不計入全國總持有應稅房屋戶數及適用差別稅率之非自住住家用 (D)	27,022	2,021,632	9,970,081
非住家用 For Non-Residential Purposes	193,585	41,863,114	145,876,635
營業用 For Business Purpose	135,527	29,767,269	90,750,623
私人醫院、診所或自由職業事務所用 (E)	4,489	780,674	3,889,874
非營業用 For Non-Business Purpose	53,569	11,315,170	51,236,138
免稅房屋 Tax-Exempt Houses	249,459	56,433,865	210,891,931
<b>加強磚造 Strengthened Brick</b>	<b>155,080</b>	<b>20,384,584</b>	<b>19,065,153</b>
應稅房屋 Taxable Houses	83,526	13,200,573	13,312,385
住家用 For Residential Purposes	59,410	9,356,650	9,992,533
自住或公益出租用 Owner-Occupied or Leased Out for Public Welfare Purpose	41,094	6,863,005	7,424,285
全國單一自住用 Single Owner-Occupied Nationwide	17,698	2,857,921	3,067,478
自住用(3戶以內) Owner-Occupied (within 3 Houses Nationwide)	22,603	3,866,474	4,210,436
公益出租用 Leased Out for Public Welfare Purpose	793	138,610	146,370
非自住用 Non-Owner-Occupied	18,316	2,493,645	2,568,248
出租申報所得達租金標準或繼承取得共有非自住住家用 (A)	4,599	353,018	358,573
起造人持有待銷售非自住住家用房屋2年以內 (B)	-	-	-
起造人持有待銷售房屋超過2年 (C)	-	-	-
起造人以外持有 Non- Builder Owned	12,816	2,019,832	2,086,446
不計入全國總持有應稅房屋戶數及適用差別稅率之非自住住家用 (D)	901	120,795	123,228
非住家用 For Non-Residential Purposes	24,116	3,843,923	3,319,853
營業用 For Business Purpose	21,682	3,301,565	2,810,465
私人醫院、診所或自由職業事務所用 (E)	312	53,992	51,684
非營業用 For Non-Business Purpose	2,122	488,366	457,704
免稅房屋 Tax-Exempt Houses	71,554	7,184,011	5,752,768

資料來源：根據本處公務統計報表20903-02-07-2編製。

說明：1. 因尾數四捨五入關係，統計表細項合計與總數略有差異。

2. (A) Declared Rental Income Reaching the Prevailing Rent or Jointly Owned through Inheritance

(B) Owned by the Builder for Sale, within 2 Years (C) Owned by the Builder for Sale, over 2 Years

Table 3-3 Sources of House Tax (Cont.3)

Unit : Case; Square of Meter; NT\$1,000

公有 Public			私有 Private		
件數 No. of Cases	面積 Area	現值 Value	件數 No. of Cases	面積 Area	現值 Value
<b>11,736</b>	<b>9,924,424</b>	<b>37,932,252</b>	<b>1,868,120</b>	<b>226,938,874</b>	<b>901,178,905</b>
1,357	1,473,986	5,760,222	1,629,040	178,955,447	722,459,004
914	135,123	2,137,779	1,435,898	138,431,197	580,204,813
7	845	13,375	1,181,779	115,221,494	487,073,100
-	-	-	540,614	49,484,593	204,853,452
-	-	-	593,574	61,593,355	267,360,008
7	845	13,375	47,591	4,143,546	14,859,639
907	134,277	2,124,404	254,119	23,209,703	93,131,713
-	-	-	25,923	1,388,233	5,048,406
-	-	-	5,203	594,231	7,315,722
-	-	-	1,049	210,105	1,940,386
74	7,048	116,503	195,755	19,122,732	70,865,019
833	127,229	2,007,901	26,189	1,894,402	7,962,179
443	1,338,864	3,622,443	193,142	40,524,250	142,254,191
200	239,021	745,440	135,327	29,528,248	90,005,183
1	2,553	3,912	4,488	778,121	3,885,961
242	1,097,290	2,873,091	53,327	10,217,880	48,363,047
10,379	8,450,438	32,172,030	239,080	47,983,428	178,719,901
<b>1,769</b>	<b>649,968</b>	<b>715,081</b>	<b>153,311</b>	<b>19,734,616</b>	<b>18,350,072</b>
73	17,174	17,894	83,453	13,183,400	13,294,491
21	1,965	1,961	59,389	9,354,685	9,990,572
-	-	-	41,094	6,863,005	7,424,285
-	-	-	17,698	2,857,921	3,067,478
-	-	-	22,603	3,866,474	4,210,436
-	-	-	793	138,610	146,370
21	1,965	1,961	18,295	2,491,680	2,566,287
-	-	-	4,599	353,018	358,573
-	-	-	-	-	-
-	-	-	-	-	-
1	313	195	12,815	2,019,519	2,086,251
20	1,652	1,766	881	119,143	121,463
52	15,209	15,934	24,064	3,828,715	3,303,919
37	10,409	9,917	21,645	3,291,156	2,800,548
-	-	-	312	53,992	51,684
15	4,800	6,017	2,107	483,566	451,688
1,696	632,794	697,187	69,858	6,551,216	5,055,581

(D) Excluded from the Total Taxable Houses and Differential Tax Rate

(E) For Private Hospitals, Clinics, or Professional Offices

表 3-3 房屋稅稅源 (續4)

單位：件、平方公尺、新臺幣千元

房屋構造及使用別 House Structure & Usage	合計 Total		
	件數 No. of Cases	面積 Area	現值 Value
	<b>預鑄混凝土造 Prefabricated Concrete</b>	<b>8</b>	<b>15,905</b>
應稅房屋 Taxable Houses	5	4,833	11,521
住家用 For Residential Purposes	1	213	420
自住或公益出租用 Owner-Occupied or Leased Out for Public Welfare Purpose	1	213	420
全國單一自住用 Single Owner-Occupied Nationwide	1	213	420
自住用(3戶以內) Owner-Occupied (within 3 Houses Nationwide)	-	-	-
公益出租用 Leased Out for Public Welfare Purpose	-	-	-
非自住用 Non-Owner-Occupied	-	-	-
出租申報所得達租金標準或繼承取得共有非自住住家用 (A)	-	-	-
起造人持有待銷售非自住住家用房屋2年以內 (B)	-	-	-
起造人持有待銷售房屋超過2年 (C)	-	-	-
起造人以外持有 Non- Builder Owned	-	-	-
不計入全國總持有應稅房屋戶數及適用差別稅率之非自住住家用 (D)	-	-	-
非住家用 For Non-Residential Purposes	4	4,619	11,101
營業用 For Business Purpose	3	370	643
私人醫院、診所或自由職業事務所用 (E)	-	-	-
非營業用 For Non-Business Purpose	1	4,250	10,459
免稅房屋 Tax-Exempt Houses	3	11,073	41,038
<b>硃石造 Lo-Ko Stone</b>	<b>134</b>	<b>8,680</b>	<b>1,999</b>
應稅房屋 Taxable Houses	13	1,051	546
住家用 For Residential Purposes	7	417	323
自住或公益出租用 Owner-Occupied or Leased Out for Public Welfare Purpose	2	199	211
全國單一自住用 Single Owner-Occupied Nationwide	1	156	189
自住用(3戶以內) Owner-Occupied (within 3 Houses Nationwide)	1	43	23
公益出租用 Leased Out for Public Welfare Purpose	-	-	-
非自住用 Non-Owner-Occupied	5	218	111
出租申報所得達租金標準或繼承取得共有非自住住家用 (A)	1	43	23
起造人持有待銷售非自住住家用房屋2年以內 (B)	-	-	-
起造人持有待銷售房屋超過2年 (C)	-	-	-
起造人以外持有 Non- Builder Owned	4	175	89
不計入全國總持有應稅房屋戶數及適用差別稅率之非自住住家用 (D)	-	-	-
非住家用 For Non-Residential Purposes	6	634	224
營業用 For Business Purpose	6	491	201
私人醫院、診所或自由職業事務所用 (E)	-	-	-
非營業用 For Non-Business Purpose	-	143	23
免稅房屋 Tax-Exempt Houses	121	7,629	1,452

資料來源：根據本處公務統計報表20903-02-07-2編製。

說明：1. 因尾數四捨五入關係，統計表細項合計與總數略有差異。

2. (A) Declared Rental Income Reaching the Prevailing Rent or Jointly Owned through Inheritance

(B) Owned by the Builder for Sale, within 2 Years (C) Owned by the Builder for Sale, over 2 Years

Table 3-3 Sources of House Tax (Cont.4)

Unit : Case; Square of Meter; NTS1,000

公有 Public			私有 Private		
件數 No. of Cases	面積 Area	現值 Value	件數 No. of Cases	面積 Area	現值 Value
<b>4</b>	<b>15,322</b>	<b>51,497</b>	<b>4</b>	<b>583</b>	<b>1,063</b>
1	4,250	10,459	4	583	1,063
-	-	-	1	213	420
-	-	-	1	213	420
-	-	-	1	213	420
-	-	-	-	-	-
-	-	-	-	-	-
-	-	-	-	-	-
-	-	-	-	-	-
-	-	-	-	-	-
-	-	-	-	-	-
-	-	-	-	-	-
1	4,250	10,459	3	370	643
-	-	-	3	370	643
-	-	-	-	-	-
1	4,250	10,459	-	-	-
3	11,073	41,038	-	-	-
<b>3</b>	<b>154</b>	<b>19</b>	<b>131</b>	<b>8,526</b>	<b>1,980</b>
-	-	-	13	1,051	546
-	-	-	7	417	323
-	-	-	2	199	211
-	-	-	1	156	189
-	-	-	1	43	23
-	-	-	-	-	-
-	-	-	5	218	111
-	-	-	1	43	23
-	-	-	-	-	-
-	-	-	-	-	-
-	-	-	4	175	89
-	-	-	-	-	-
-	-	-	6	634	224
-	-	-	6	491	201
-	-	-	-	-	-
-	-	-	-	143	23
3	154	19	118	7,475	1,433

(D) Excluded from the Total Taxable Houses and Differential Tax Rate

(E) For Private Hospitals, Clinics, or Professional Offices

表 3-3 房屋稅稅源 (續5)

單位：件、平方公尺、新臺幣千元

房屋構造及使用別 House Structure & Usage	合計 Total		
	件數 No. of Cases	面積 Area	現值 Value
	<b>鋼鐵造(未達200平方公尺) Metal(below 200m2)</b>	<b>22,032</b>	<b>4,830,333</b>
應稅房屋 Taxable Houses	16,521	4,165,720	2,870,975
住家用 For Residential Purposes	5,010	902,176	844,281
自住或公益出租用 Owner-Occupied or Leased Out for Public Welfare Purpose	3,396	577,073	565,886
全國單一自住用 Single Owner-Occupied Nationwide	1,536	244,247	241,057
自住用(3戶以內) Owner-Occupied (within 3 Houses Nationwide)	1,674	306,885	294,467
公益出租用 Leased Out for Public Welfare Purpose	186	25,941	30,361
非自住用 Non-Owner-Occupied	1,614	325,103	278,395
出租申報所得達租金標準或繼承取得共有非自住住家用 (A)	263	25,499	20,904
起造人持有待銷售非自住住家用房屋2年以內 (B)	-	-	-
起造人持有待銷售房屋超過2年 (C)	-	-	-
起造人以外持有 Non- Builder Owned	1,229	285,692	243,261
不計入全國總持有應稅房屋戶數及適用差別稅率之非自住住家用 (D)	122	13,912	14,230
非住家用 For Non-Residential Purposes	11,511	3,263,544	2,026,694
營業用 For Business Purpose	9,840	2,779,020	1,771,562
私人醫院、診所或自由職業事務所用 (E)	12	3,539	2,174
非營業用 For Non-Business Purpose	1,659	480,986	252,958
免稅房屋 Tax-Exempt Houses	5,511	664,613	378,334
<b>鋼鐵造(200平方公尺以上) Metal(above 200m2)</b>	<b>21,886</b>	<b>9,288,185</b>	<b>14,359,759</b>
應稅房屋 Taxable Houses	21,146	8,886,907	13,787,890
住家用 For Residential Purposes	916	414,447	560,549
自住或公益出租用 Owner-Occupied or Leased Out for Public Welfare Purpose	425	166,752	226,093
全國單一自住用 Single Owner-Occupied Nationwide	122	42,036	57,092
自住用(3戶以內) Owner-Occupied (within 3 Houses Nationwide)	300	123,670	167,687
公益出租用 Leased Out for Public Welfare Purpose	3	1,046	1,314
非自住用 Non-Owner-Occupied	491	247,695	334,456
出租申報所得達租金標準或繼承取得共有非自住住家用 (A)	76	12,849	14,431
起造人持有待銷售非自住住家用房屋2年以內 (B)	-	-	-
起造人持有待銷售房屋超過2年 (C)	-	-	-
起造人以外持有 Non- Builder Owned	369	225,473	309,947
不計入全國總持有應稅房屋戶數及適用差別稅率之非自住住家用 (D)	46	9,373	10,078
非住家用 For Non-Residential Purposes	20,230	8,472,459	13,227,341
營業用 For Business Purpose	18,540	7,689,812	12,047,312
私人醫院、診所或自由職業事務所用 (E)	8	1,649	2,189
非營業用 For Non-Business Purpose	1,682	780,998	1,177,841
免稅房屋 Tax-Exempt Houses	740	401,278	571,869

資料來源：根據本處公務統計報表20903-02-07-2編製。

說明：1. 因尾數四捨五入關係，統計表細項合計與總數略有差異。

2. (A) Declared Rental Income Reaching the Prevailing Rent or Jointly Owned through Inheritance

(B) Owned by the Builder for Sale, within 2 Years (C) Owned by the Builder for Sale, over 2 Years

Table 3-3 Sources of House Tax (Cont.5)

Unit : Case; Square of Meter; NT\$1,000

公有 Public			私有 Private		
件數 No. of Cases	面積 Area	現值 Value	件數 No. of Cases	面積 Area	現值 Value
<b>98</b>	<b>37,984</b>	<b>32,041</b>	<b>21,934</b>	<b>4,792,349</b>	<b>3,217,267</b>
20	10,296	8,600	16,501	4,155,425	2,862,375
-	-	-	5,010	902,176	844,281
-	-	-	3,396	577,073	565,886
-	-	-	1,536	244,247	241,057
-	-	-	1,674	306,885	294,467
-	-	-	186	25,941	30,361
-	-	-	1,614	325,103	278,395
-	-	-	263	25,499	20,904
-	-	-	-	-	-
-	-	-	-	-	-
-	-	-	1,229	285,692	243,261
-	-	-	122	13,912	14,230
20	10,296	8,600	11,491	3,253,249	2,018,094
11	9,728	8,477	9,829	2,769,291	1,763,085
-	-	-	12	3,539	2,174
9	568	123	1,650	480,419	252,834
78	27,688	23,441	5,433	636,925	354,893
<b>87</b>	<b>82,087</b>	<b>125,897</b>	<b>21,799</b>	<b>9,206,097</b>	<b>14,233,862</b>
8	12,769	18,696	21,138	8,874,137	13,769,193
1	2,098	2,848	915	412,349	557,701
-	-	-	425	166,752	226,093
-	-	-	122	42,036	57,092
-	-	-	300	123,670	167,687
-	-	-	3	1,046	1,314
1	2,098	2,848	490	245,597	331,608
-	-	-	76	12,849	14,431
-	-	-	-	-	-
-	-	-	-	-	-
-	-	-	369	225,473	309,947
1	2,098	2,848	45	7,275	7,230
7	10,671	15,849	20,223	8,461,788	13,211,492
4	5,628	7,504	18,536	7,684,184	12,039,808
-	-	-	8	1,649	2,189
3	5,043	8,345	1,679	775,955	1,169,496
79	69,318	107,201	661	331,960	464,668

(D) Excluded from the Total Taxable Houses and Differential Tax Rate

(E) For Private Hospitals, Clinics, or Professional Offices

表 3-3 房屋稅稅源 (續6)

單位：件、平方公尺、新臺幣千元

房屋構造及使用別 House Structure & Usage	合計 Total		
	件數 No. of Cases	面積 Area	現值 Value
	<b>雜木以外 Mixed Wood</b>	<b>1,725</b>	<b>144,014</b>
應稅房屋 Taxable Houses	254	42,467	21,971
住家用 For Residential Purposes	105	20,299	13,780
自住或公益出租用 Owner-Occupied or Leased Out for Public Welfare Purpose	41	9,152	7,468
全國單一自住用 Single Owner-Occupied Nationwide	15	2,375	1,894
自住用(3戶以內) Owner-Occupied (within 3 Houses Nationwide)	22	6,383	5,224
公益出租用 Leased Out for Public Welfare Purpose	4	394	351
非自住用 Non-Owner-Occupied	64	11,147	6,312
出租申報所得達租金標準或繼承取得共有非自住住家用 (A)	2	144	95
起造人持有待銷售非自住住家用房屋2年以內 (B)	-	-	-
起造人持有待銷售房屋超過2年 (C)	-	-	-
起造人以外持有 Non- Builder Owned	58	10,439	5,988
不計入全國總持有應稅房屋戶數及適用差別稅率之非自住住家用 (D)	4	565	229
非住家用 For Non-Residential Purposes	149	22,168	8,191
營業用 For Business Purpose	139	20,126	7,274
私人醫院、診所或自由職業事務所用 (E)	-	-	-
非營業用 For Non-Business Purpose	10	2,042	917
免稅房屋 Tax-Exempt Houses	1,471	101,547	30,468
<b>雜木 Wood</b>	<b>2,456</b>	<b>189,042</b>	<b>54,008</b>
應稅房屋 Taxable Houses	340	49,885	18,632
住家用 For Residential Purposes	177	22,675	10,100
自住或公益出租用 Owner-Occupied or Leased Out for Public Welfare Purpose	29	5,354	4,629
全國單一自住用 Single Owner-Occupied Nationwide	15	2,331	2,195
自住用(3戶以內) Owner-Occupied (within 3 Houses Nationwide)	14	3,023	2,435
公益出租用 Leased Out for Public Welfare Purpose	-	-	-
非自住用 Non-Owner-Occupied	148	17,320	5,470
出租申報所得達租金標準或繼承取得共有非自住住家用 (A)	2	250	152
起造人持有待銷售非自住住家用房屋2年以內 (B)	-	-	-
起造人持有待銷售房屋超過2年 (C)	-	-	-
起造人以外持有 Non- Builder Owned	140	15,647	4,711
不計入全國總持有應稅房屋戶數及適用差別稅率之非自住住家用 (D)	6	1,424	607
非住家用 For Non-Residential Purposes	163	27,210	8,532
營業用 For Business Purpose	145	23,261	6,388
私人醫院、診所或自由職業事務所用 (E)	1	23	9
非營業用 For Non-Business Purpose	17	3,926	2,136
免稅房屋 Tax-Exempt Houses	2,116	139,158	35,376

資料來源：根據本處公務統計報表20903-02-07-2編製。

說明：1. 因尾數四捨五入關係，統計表細項合計與總數略有差異。

2. (A) Declared Rental Income Reaching the Prevailing Rent or Jointly Owned through Inheritance

(B) Owned by the Builder for Sale, within 2 Years (C) Owned by the Builder for Sale, over 2 Years

Table 3-3 Sources of House Tax (Cont.6)

Unit : Case; Square of Meter; NT\$1,000

公有 Public			私有 Private		
件數 No. of Cases	面積 Area	現值 Value	件數 No. of Cases	面積 Area	現值 Value
<b>255</b>	<b>21,869</b>	<b>8,323</b>	<b>1,470</b>	<b>122,145</b>	<b>44,116</b>
2	159	52	252	42,308	21,919
2	159	52	103	20,140	13,728
-	-	-	41	9,152	7,468
-	-	-	15	2,375	1,894
-	-	-	22	6,383	5,224
-	-	-	4	394	351
2	159	52	62	10,988	6,260
-	-	-	2	144	95
-	-	-	-	-	-
-	-	-	-	-	-
-	-	-	58	10,439	5,988
2	159	52	2	405	176
-	-	-	149	22,168	8,191
-	-	-	139	20,126	7,274
-	-	-	-	-	-
-	-	-	10	2,042	917
253	21,709	8,271	1,218	79,837	22,197
<b>220</b>	<b>31,322</b>	<b>9,767</b>	<b>2,236</b>	<b>157,720</b>	<b>44,240</b>
5	623	276	335	49,262	18,356
3	234	37	174	22,441	10,062
-	-	-	29	5,354	4,629
-	-	-	15	2,331	2,195
-	-	-	14	3,023	2,435
-	-	-	-	-	-
3	234	37	145	17,087	5,433
-	-	-	2	250	152
-	-	-	-	-	-
-	-	-	-	-	-
-	-	-	140	15,647	4,711
3	234	37	3	1,190	569
2	389	239	161	26,821	8,294
2	330	193	143	22,931	6,195
-	-	-	1	23	9
-	59	46	17	3,866	2,090
215	30,699	9,492	1,901	108,458	25,884

(D) Excluded from the Total Taxable Houses and Differential Tax Rate

(E) For Private Hospitals, Clinics, or Professional Offices

表 3-3 房屋稅稅源 (續7)

單位：件、平方公尺、新臺幣千元

房屋構造及使用別 House Structure & Usage	合計 Total		
	件數 No. of Cases	面積 Area	現值 Value
	<b>卵石混凝土造 Concrete &amp; Pebble</b>	<b>21</b>	<b>2,056</b>
應稅房屋 Taxable Houses	4	531	573
住家用 For Residential Purposes	2	192	324
自住或公益出租用 Owner-Occupied or Leased Out for Public Welfare Purpose	1	96	184
全國單一自住用 Single Owner-Occupied Nationwide	-	-	-
自住用(3戶以內) Owner-Occupied (within 3 Houses Nationwide)	1	96	184
公益出租用 Leased Out for Public Welfare Purpose	-	-	-
非自住用 Non-Owner-Occupied	1	95	140
出租申報所得達租金標準或繼承取得共有非自住住家用 (A)	1	95	140
起造人持有待銷售非自住住家用房屋2年以內 (B)	-	-	-
起造人持有待銷售房屋超過2年 (C)	-	-	-
起造人以外持有 Non- Builder Owned	-	-	-
不計入全國總持有應稅房屋戶數及適用差別稅率之非自住住家用 (D)	-	-	-
非住家用 For Non-Residential Purposes	2	340	249
營業用 For Business Purpose	2	340	249
私人醫院、診所或自由職業事務所用 (E)	-	-	-
非營業用 For Non-Business Purpose	-	-	-
免稅房屋 Tax-Exempt Houses	17	1,524	708
<b>磚石造 Brick</b>	<b>55,394</b>	<b>4,417,492</b>	<b>2,223,352</b>
應稅房屋 Taxable Houses	12,322	1,523,316	1,268,359
住家用 For Residential Purposes	7,595	1,039,852	1,023,519
自住或公益出租用 Owner-Occupied or Leased Out for Public Welfare Purpose	5,096	759,949	804,043
全國單一自住用 Single Owner-Occupied Nationwide	2,414	349,312	374,170
自住用(3戶以內) Owner-Occupied (within 3 Houses Nationwide)	2,396	371,169	384,487
公益出租用 Leased Out for Public Welfare Purpose	286	39,468	45,387
非自住用 Non-Owner-Occupied	2,499	279,903	219,476
出租申報所得達租金標準或繼承取得共有非自住住家用 (A)	408	27,226	23,920
起造人持有待銷售非自住住家用房屋2年以內 (B)	-	-	-
起造人持有待銷售房屋超過2年 (C)	-	-	-
起造人以外持有 Non- Builder Owned	1,909	231,430	177,684
不計入全國總持有應稅房屋戶數及適用差別稅率之非自住住家用 (D)	182	21,247	17,872
非住家用 For Non-Residential Purposes	4,727	483,464	244,840
營業用 For Business Purpose	4,179	409,593	205,209
私人醫院、診所或自由職業事務所用 (E)	20	1,972	1,606
非營業用 For Non-Business Purpose	528	71,898	38,025
免稅房屋 Tax-Exempt Houses	43,072	2,894,176	954,993

資料來源：根據本處公務統計報表20903-02-07-2編製。

說明：1. 因尾數四捨五入關係，統計表細項合計與總數略有差異。

2. (A) Declared Rental Income Reaching the Prevailing Rent or Jointly Owned through Inheritance

(B) Owned by the Builder for Sale, within 2 Years (C) Owned by the Builder for Sale, over 2 Years

Table 3-3 Sources of House Tax (Cont.7)

Unit : Case; Square of Meter; NT\$1,000

公有 Public			私有 Private		
件數 No. of Cases	面積 Area	現值 Value	件數 No. of Cases	面積 Area	現值 Value
-	-	-	<b>21</b>	<b>2,056</b>	<b>1,281</b>
-	-	-	4	531	573
-	-	-	2	192	324
-	-	-	1	96	184
-	-	-	-	-	-
-	-	-	1	96	184
-	-	-	-	-	-
-	-	-	1	95	140
-	-	-	1	95	140
-	-	-	-	-	-
-	-	-	-	-	-
-	-	-	-	-	-
-	-	-	2	340	249
-	-	-	2	340	249
-	-	-	-	-	-
-	-	-	-	-	-
-	-	-	17	1,524	708
<b>1,595</b>	<b>203,060</b>	<b>71,467</b>	<b>53,799</b>	<b>4,214,432</b>	<b>2,151,884</b>
44	6,482	2,981	12,278	1,516,834	1,265,378
21	2,925	1,261	7,574	1,036,928	1,022,258
-	-	-	5,096	759,949	804,043
-	-	-	2,414	349,312	374,170
-	-	-	2,396	371,169	384,487
-	-	-	286	39,468	45,387
21	2,925	1,261	2,478	276,979	218,215
-	-	-	408	27,226	23,920
-	-	-	-	-	-
-	-	-	-	-	-
4	148	41	1,905	231,282	177,643
17	2,777	1,220	165	18,470	16,652
23	3,557	1,720	4,704	479,906	243,120
17	2,599	1,534	4,162	406,994	203,675
-	-	-	20	1,972	1,606
6	958	186	522	70,940	37,840
1,551	196,578	68,486	41,521	2,697,598	886,506

(D) Excluded from the Total Taxable Houses and Differential Tax Rate

(E) For Private Hospitals, Clinics, or Professional Offices

表 3-3 房屋稅稅源 (續8)

單位：件、平方公尺、新臺幣千元

房屋構造及使用別 House Structure & Usage	合計 Total		
	件數 No. of Cases	面積 Area	現值 Value
	<b>土磚混合造 Earth &amp; Brick</b>	<b>16,289</b>	<b>1,139,892</b>
應稅房屋 Taxable Houses	288	30,825	3,930
住家用 For Residential Purposes	111	13,188	2,309
自住或公益出租用 Owner-Occupied or Leased Out for Public Welfare Purpose	6	964	379
全國單一自家用 Single Owner-Occupied Nationwide	2	197	67
自家用(3戶以內) Owner-Occupied (within 3 Houses Nationwide)	4	767	312
公益出租用 Leased Out for Public Welfare Purpose	-	-	-
非自家用 Non-Owner-Occupied	105	12,223	1,930
出租申報所得達租金標準或繼承取得共有非自住住家用 (A)	5	510	131
起造人持有待銷售非自住住家用房屋2年以內 (B)	-	-	-
起造人持有待銷售房屋超過2年 (C)	-	-	-
起造人以外持有 Non- Builder Owned	96	11,053	1,548
不計入全國總持有應稅房屋戶數及適用差別稅率之非自住住家用 (D)	4	660	251
非住家用 For Non-Residential Purposes	177	17,637	1,621
營業用 For Business Purpose	162	15,925	1,455
私人醫院、診所或自由職業事務所用 (E)	1	125	5
非營業用 For Non-Business Purpose	14	1,587	161
免稅房屋 Tax-Exempt Houses	16,001	1,109,067	52,349
<b>竹造 Bamboo</b>	<b>664</b>	<b>38,915</b>	<b>4,114</b>
應稅房屋 Taxable Houses	16	6,957	2,379
住家用 For Residential Purposes	3	778	936
自住或公益出租用 Owner-Occupied or Leased Out for Public Welfare Purpose	1	240	247
全國單一自家用 Single Owner-Occupied Nationwide	-	-	-
自家用(3戶以內) Owner-Occupied (within 3 Houses Nationwide)	1	240	247
公益出租用 Leased Out for Public Welfare Purpose	-	-	-
非自家用 Non-Owner-Occupied	2	539	689
出租申報所得達租金標準或繼承取得共有非自住住家用 (A)	-	-	-
起造人持有待銷售非自住住家用房屋2年以內 (B)	-	-	-
起造人持有待銷售房屋超過2年 (C)	-	-	-
起造人以外持有 Non- Builder Owned	2	539	689
不計入全國總持有應稅房屋戶數及適用差別稅率之非自住住家用 (D)	-	-	-
非住家用 For Non-Residential Purposes	13	6,179	1,443
營業用 For Business Purpose	13	5,801	768
私人醫院、診所或自由職業事務所用 (E)	-	-	-
非營業用 For Non-Business Purpose	-	378	676
免稅房屋 Tax-Exempt Houses	648	31,958	1,735

資料來源：根據本處公務統計報表20903-02-07-2編製。

說明：1. 因尾數四捨五入關係，統計表細項合計與總數略有差異。

2. (A) Declared Rental Income Reaching the Prevailing Rent or Jointly Owned through Inheritance

(B) Owned by the Builder for Sale, within 2 Years (C) Owned by the Builder for Sale, over 2 Years

Table 3-3 Sources of House Tax (Cont.8)

Unit : Case; Square of Meter; NT\$1,000

公有 Public			私有 Private		
件數 No. of Cases	面積 Area	現值 Value	件數 No. of Cases	面積 Area	現值 Value
<b>69</b>	<b>6,393</b>	<b>151</b>	<b>16,220</b>	<b>1,133,499</b>	<b>56,127</b>
1	86	5	287	30,739	3,924
1	86	5	110	13,102	2,304
-	-	-	6	964	379
-	-	-	2	197	67
-	-	-	4	767	312
-	-	-	-	-	-
1	86	5	104	12,138	1,925
-	-	-	5	510	131
-	-	-	-	-	-
-	-	-	-	-	-
-	-	-	96	11,053	1,548
1	86	5	3	574	246
-	-	-	177	17,637	1,621
-	-	-	162	15,925	1,455
-	-	-	1	125	5
-	-	-	14	1,587	161
68	6,308	146	15,933	1,102,760	52,203
<b>5</b>	<b>537</b>	<b>18</b>	<b>659</b>	<b>38,378</b>	<b>4,097</b>
-	-	-	16	6,957	2,379
-	-	-	3	778	936
-	-	-	1	240	247
-	-	-	-	-	-
-	-	-	1	240	247
-	-	-	-	-	-
-	-	-	2	539	689
-	-	-	-	-	-
-	-	-	-	-	-
-	-	-	-	-	-
-	-	-	2	539	689
-	-	-	-	-	-
-	-	-	13	6,179	1,443
-	-	-	13	5,801	768
-	-	-	-	-	-
-	-	-	-	378	676
5	537	18	643	31,421	1,717

(D) Excluded from the Total Taxable Houses and Differential Tax Rate

(E) For Private Hospitals, Clinics, or Professional Offices

表 3-3 房屋稅稅源 (續9)

單位：件、平方公尺、新臺幣千元

房屋構造及使用別 House Structure & Usage	合計 Total		
	件數 No. of Cases	面積 Area	現值 Value
	<b>冷氣機 Air Conditioner</b>	-	-
應稅房屋 Taxable Houses	-	-	-
住家用 For Residential Purposes	-	-	-
自住或公益出租用 Owner-Occupied or Leased Out for Public Welfare Purpose	-	-	-
全國單一自住用 Single Owner-Occupied Nationwide	-	-	-
自住用(3戶以內) Owner-Occupied (within 3 Houses Nationwide)	-	-	-
公益出租用 Leased Out for Public Welfare Purpose	-	-	-
非自住用 Non-Owner-Occupied	-	-	-
出租申報所得達租金標準或繼承取得共有非自住住家用 (A)	-	-	-
起造人持有待銷售非自住住家用房屋2年以內 (B)	-	-	-
起造人持有待銷售房屋超過2年 (C)	-	-	-
起造人以外持有 Non- Builder Owned	-	-	-
不計入全國總持有應稅房屋戶數及適用差別稅率之非自住住家用 (D)	-	-	-
非住家用 For Non-Residential Purposes	-	-	-
營業用 For Business Purpose	-	-	-
私人醫院、診所或自由職業事務所用 (E)	-	-	-
非營業用 For Non-Business Purpose	-	-	-
免稅房屋 Tax-Exempt Houses	-	-	-
<b>昇降機 Elevator</b>	<b>10</b>	-	<b>262</b>
應稅房屋 Taxable Houses	-	-	-
住家用 For Residential Purposes	-	-	-
自住或公益出租用 Owner-Occupied or Leased Out for Public Welfare Purpose	-	-	-
全國單一自住用 Single Owner-Occupied Nationwide	-	-	-
自住用(3戶以內) Owner-Occupied (within 3 Houses Nationwide)	-	-	-
公益出租用 Leased Out for Public Welfare Purpose	-	-	-
非自住用 Non-Owner-Occupied	-	-	-
出租申報所得達租金標準或繼承取得共有非自住住家用 (A)	-	-	-
起造人持有待銷售非自住住家用房屋2年以內 (B)	-	-	-
起造人持有待銷售房屋超過2年 (C)	-	-	-
起造人以外持有 Non- Builder Owned	-	-	-
不計入全國總持有應稅房屋戶數及適用差別稅率之非自住住家用 (D)	-	-	-
非住家用 For Non-Residential Purposes	-	-	-
營業用 For Business Purpose	-	-	-
私人醫院、診所或自由職業事務所用 (E)	-	-	-
非營業用 For Non-Business Purpose	-	-	-
免稅房屋 Tax-Exempt Houses	10	-	262

資料來源：根據本處公務統計報表20903-02-07-2編製。

說明：1. 因尾數四捨五入關係，統計表細項合計與總數略有差異。

2. (A) Declared Rental Income Reaching the Prevailing Rent or Jointly Owned through Inheritance

(B) Owned by the Builder for Sale, within 2 Years (C) Owned by the Builder for Sale, over 2 Years



表 3-3 房屋稅稅源 (續10)

單位：件、平方公尺、新臺幣千元

房屋構造及使用別 House Structure & Usage	合計 Total		
	件數 No. of Cases	面積 Area	現值 Value
	<b>純土造 Earth</b>	<b>144</b>	<b>7,166</b>
應稅房屋 Taxable Houses	2	135	18
住家用 For Residential Purposes	2	135	18
自住或公益出租用 Owner-Occupied or Leased Out for Public Welfare Purpose	-	-	-
全國單一自住用 Single Owner-Occupied Nationwide	-	-	-
自住用(3戶以內) Owner-Occupied (within 3 Houses Nationwide)	-	-	-
公益出租用 Leased Out for Public Welfare Purpose	-	-	-
非自住用 Non-Owner-Occupied	2	135	18
出租申報所得達租金標準或繼承取得共有非自住住家用 (A)	-	-	-
起造人持有待銷售非自住住家用房屋2年以內 (B)	-	-	-
起造人持有待銷售房屋超過2年 (C)	-	-	-
起造人以外持有 Non- Builder Owned	2	135	18
不計入全國總持有應稅房屋戶數及適用差別稅率之非自住住家用 (D)	-	-	-
非住家用 For Non-Residential Purposes	-	-	-
營業用 For Business Purpose	-	-	-
私人醫院、診所或自由職業事務所用 (E)	-	-	-
非營業用 For Non-Business Purpose	-	-	-
免稅房屋 Tax-Exempt Houses	142	7,031	395
<b>充氣屋 Balloon</b>	-	-	-
應稅房屋 Taxable Houses	-	-	-
住家用 For Residential Purposes	-	-	-
自住或公益出租用 Owner-Occupied or Leased Out for Public Welfare Purpose	-	-	-
全國單一自住用 Single Owner-Occupied Nationwide	-	-	-
自住用(3戶以內) Owner-Occupied (within 3 Houses Nationwide)	-	-	-
公益出租用 Leased Out for Public Welfare Purpose	-	-	-
非自住用 Non-Owner-Occupied	-	-	-
出租申報所得達租金標準或繼承取得共有非自住住家用 (A)	-	-	-
起造人持有待銷售非自住住家用房屋2年以內 (B)	-	-	-
起造人持有待銷售房屋超過2年 (C)	-	-	-
起造人以外持有 Non- Builder Owned	-	-	-
不計入全國總持有應稅房屋戶數及適用差別稅率之非自住住家用 (D)	-	-	-
非住家用 For Non-Residential Purposes	-	-	-
營業用 For Business Purpose	-	-	-
私人醫院、診所或自由職業事務所用 (E)	-	-	-
非營業用 For Non-Business Purpose	-	-	-
免稅房屋 Tax-Exempt Houses	-	-	-

資料來源：根據本處公務統計報表20903-02-07-2編製。

說明：1. 因尾數四捨五入關係，統計表細項合計與總數略有差異。

2. (A) Declared Rental Income Reaching the Prevailing Rent or Jointly Owned through Inheritance

(B) Owned by the Builder for Sale, within 2 Years (C) Owned by the Builder for Sale, over 2 Years



表 3-3 房屋稅稅源 (續11完)

單位：件、平方公尺、新臺幣千元

房屋構造及使用別 House Structure & Usage	合計 Total		
	件數 No. of Cases	面積 Area	現值 Value
	<b>油槽 Oil Trough</b>	<b>2</b>	<b>-</b>
應稅房屋 Taxable Houses	2	-	47,860
住家用 For Residential Purposes	-	-	-
自住或公益出租用 Owner-Occupied or Leased Out for Public Welfare Purpose	-	-	-
全國單一自住用 Single Owner-Occupied Nationwide	-	-	-
自住用(3戶以內) Owner-Occupied (within 3 Houses Nationwide)	-	-	-
公益出租用 Leased Out for Public Welfare Purpose	-	-	-
非自住用 Non-Owner-Occupied	-	-	-
出租申報所得達租金標準或繼承取得共有非自住住家用 (A)	-	-	-
起造人持有待銷售非自住住家用房屋2年以內 (B)	-	-	-
起造人持有待銷售房屋超過2年 (C)	-	-	-
起造人以外持有 Non- Builder Owned	-	-	-
不計入全國總持有應稅房屋戶數及適用差別稅率之非自住住家用 (D)	-	-	-
非住家用 For Non-Residential Purposes	2	-	47,860
營業用 For Business Purpose	2	-	47,860
私人醫院、診所或自由職業事務所用 (E)	-	-	-
非營業用 For Non-Business Purpose	-	-	-
免稅房屋 Tax-Exempt Houses	-	-	-
<b>其他 Others</b>	-	-	-
應稅房屋 Taxable Houses	-	-	-
住家用 For Residential Purposes	-	-	-
自住或公益出租用 Owner-Occupied or Leased Out for Public Welfare Purpose	-	-	-
全國單一自住用 Single Owner-Occupied Nationwide	-	-	-
自住用(3戶以內) Owner-Occupied (within 3 Houses Nationwide)	-	-	-
公益出租用 Leased Out for Public Welfare Purpose	-	-	-
非自住用 Non-Owner-Occupied	-	-	-
出租申報所得達租金標準或繼承取得共有非自住住家用 (A)	-	-	-
起造人持有待銷售非自住住家用房屋2年以內 (B)	-	-	-
起造人持有待銷售房屋超過2年 (C)	-	-	-
起造人以外持有 Non- Builder Owned	-	-	-
不計入全國總持有應稅房屋戶數及適用差別稅率之非自住住家用 (D)	-	-	-
非住家用 For Non-Residential Purposes	-	-	-
營業用 For Business Purpose	-	-	-
私人醫院、診所或自由職業事務所用 (E)	-	-	-
非營業用 For Non-Business Purpose	-	-	-
免稅房屋 Tax-Exempt Houses	-	-	-

資料來源：根據本處公務統計報表20903-02-07-2編製。

說明：1. 因尾數四捨五入關係，統計表細項合計與總數略有差異。

2. (A) Declared Rental Income Reaching the Prevailing Rent or Jointly Owned through Inheritance

(B) Owned by the Builder for Sale, within 2 Years (C) Owned by the Builder for Sale, over 2 Years



表 3-4 使用牌照稅稅源及稽徵

## 一、稅源

單位：輛

會計年度別 Fiscal Year	合計 Total		小客車 Small Passenger Vehicles		大客車 Large Passenger Vehicles	
	應稅 Taxable	免稅 Exempt	應稅 Taxable	免稅 Exempt	應稅 Taxable	免稅 Exempt
	民國105年度 FY 2016	952,077	108,681	785,673	98,727	1,213
民國106年度 FY 2017	974,459	109,966	789,649	99,859	1,304	6,317
民國107年度 FY 2018	990,253	110,524	793,767	100,311	1,204	6,333
民國108年度 FY 2019	1,008,168	112,820	800,475	102,176	1,155	6,389
民國109年度 FY 2020	1,030,231	115,184	807,329	104,088	1,163	6,384
民國110年度 FY 2021	1,060,894	115,664	820,242	104,533	1,155	6,244
民國111年度 FY 2022	1,090,417	116,798	831,384	105,310	1,140	6,389
民國112年度 FY 2023	1,116,691	122,549	840,095	110,726	1,143	6,179
民國113年度 FY 2024	1,142,770	128,677	845,844	116,451	1,178	6,158
民國114年度 FY 2025	1,162,392	135,510	845,478	122,647	1,109	6,081

資料來源：根據本處公務統計報表20903-02-10-2編製。

說明：105年度以前統計資料未含完全以電能為動力之機動車輛。

Table 3-4 Sources and Levy of Vehicle License Tax

## A. Sources of Vehicle License Tax

Unit : Vehicle

貨車 Trucks		農村拼裝車 Flat-bodied Trucks		曳引車 Tractors		機車 Motorcycles	
應稅 Taxable	免稅 Exempt	應稅 Taxable	免稅 Exempt	應稅 Taxable	免稅 Exempt	應稅 Taxable	免稅 Exempt
106,065	3,464	-	-	-	-	59,126	253
105,743	3,528	-	-	3,827	3	73,936	259
106,382	3,594	-	-	3,802	2	85,098	284
106,922	3,711	-	-	3,850	1	95,766	543
107,533	3,876	-	-	3,965	1	110,241	835
109,023	3,929	-	-	4,230	1	126,244	957
110,404	4,000	-	-	4,451	1	143,038	1,098
111,105	4,128	-	-	4,434	1	159,914	1,515
111,989	4,214	-	-	4,391	1	179,368	1,853
111,884	4,309	-	-	4,470	1	199,451	2,472

表 3-4 使用牌照稅稅源及稽徵 (續1完)

## 二、稽徵

單位：件；新臺幣千元

會計年度(月)別 Fiscal Year (Month)		合計 Total		小客車 Small Passenger Vehicles		大客車 Large Passenger Vehicles	
		件數 Cases	實徵淨額 Net Actual Collection	件數 Cases	實徵淨額 Net Actual Collection	件數 Cases	實徵淨額 Net Actual Collection
		民國105年度	FY 2016	1,039,905	8,822,689	848,935	8,185,148
民國106年度	FY 2017	1,062,064	8,941,054	856,082	8,280,436	2,268	14,823
民國107年度	FY 2018	1,083,282	9,007,551	865,571	8,325,724	2,246	14,752
民國108年度	FY 2019	1,104,462	9,082,019	875,018	8,380,080	2,182	14,322
民國109年度	FY 2020	1,134,165	9,148,173	885,765	8,422,346	3,768	13,623
民國110年度	FY 2021	1,146,264	9,226,795	882,966	8,470,273	2,142	14,052
民國111年度	FY 2022	1,186,911	9,400,615	900,498	8,606,267	2,104	13,889
民國112年度	FY 2023	1,263,740	9,483,401	950,569	8,658,494	2,549	13,532
民國113年度	FY 2024	1,287,256	9,462,607	954,203	8,614,306	2,591	14,098
<b>民國114年度</b>	<b>FY 2025</b>	<b>1,307,209</b>	<b>9,460,350</b>	<b>952,865</b>	<b>8,589,746</b>	<b>2,500</b>	<b>13,848</b>
1 月	Jan.	23,084	115,008	17,038	105,042	51	79
2 月	Feb.	23,790	109,255	16,406	98,137	88	224
3 月	Mar.	56,343	340,309	38,520	305,578	64	147
4 月	Apr.	629,646	4,907,523	459,041	4,469,072	706	4,422
5 月	May	332,885	2,732,597	255,937	2,520,950	402	2,750
6 月	June	104,694	817,932	82,476	770,799	101	406
7 月	July	30,035	123,901	19,944	110,906	72	216
8 月	Aug.	21,441	78,446	14,274	69,092	66	231
9 月	Sept.	15,226	39,878	10,031	34,455	55	97
10 月	Oct.	25,239	78,729	12,948	34,870	411	2,371
11 月	Nov.	25,058	77,956	12,367	38,020	395	2,626
12 月	Dec.	19,768	38,816	13,883	32,824	89	279

資料來源：根據本處公務統計報表20903-02-08-2編製。

說明：1. 本表不包括免稅資料。

2. 因尾數四捨五入關係，統計表細項合計與總數略有差異。

3. 112年度起本表資料由VLT959系統產製，略微調整車輛統計方式且本月數含當月調整數。

Table 3-4 Sources and Levy of Vehicle License Tax (Cont.1 End)

## B. Levy of Vehicle License Tax

Unit : Case ; NT\$1,000

貨車 Trucks		農村拼裝車 Flat-bodied Trucks		曳引車 Tractors		機車 Motorcycles	
件數 Cases	實徵淨額 Net Actual Collection	件數 Cases	實徵淨額 Net Actual Collection	件數 Cases	實徵淨額 Net Actual Collection	件數 Cases	實徵淨額 Net Actual Collection
125,134	474,232	-	-	4,360	47,648	59,320	101,798
125,064	477,714	-	-	4,387	47,476	74,263	120,604
125,708	482,390	-	-	4,283	46,596	85,474	138,088
126,729	488,043	-	-	4,371	48,067	96,162	151,507
128,110	493,215	-	-	4,689	50,847	111,833	168,141
128,813	502,366	-	-	5,153	55,695	127,190	184,408
132,820	515,549	-	-	5,501	59,236	145,988	205,673
135,696	489,509	-	-	9,227	94,683	165,699	227,183
136,131	495,562	-	-	8,867	92,752	185,464	245,888
<b>135,247</b>	<b>500,394</b>	-	-	<b>8,830</b>	<b>90,808</b>	<b>207,767</b>	<b>265,553</b>
1,738	3,986	-	-	160	1,093	4,097	4,808
1,961	4,645	-	-	117	640	5,218	5,609
5,602	18,182	-	-	233	1,881	11,924	14,521
66,758	272,502	-	-	2,110	25,778	101,031	135,749
32,186	125,171	-	-	1,743	19,259	42,617	64,467
5,836	20,266	-	-	405	3,622	15,876	22,839
2,444	5,654	-	-	109	505	7,466	6,620
1,860	4,023	-	-	163	1,249	5,078	3,851
1,437	2,406	-	-	139	852	3,564	2,067
6,076	19,444	-	-	1,970	20,029	3,834	2,014
7,698	21,640	-	-	1,403	14,032	3,195	1,638
1,651	2,475	-	-	278	1,867	3,867	1,369

表 3-5 契稅稅源

單位：件；新臺幣千元

會計年度別 Fiscal Year		總計 Grand Total				件數 Taxable
		件數 Cases		查定稅額 Assessment Tax		
		應稅 Taxable	免稅 Exempt	應稅 Taxable	免稅 Exempt	
民國105年度	FY 2016	53,247	2,718	1,979,209	-	43,060
民國106年度	FY 2017	61,612	3,282	2,565,341	316,209	51,396
民國107年度	FY 2018	65,515	5,605	2,911,903	575,849	54,827
民國108年度	FY 2019	71,401	3,732	3,093,708	379,563	60,238
民國109年度	FY 2020	76,684	2,289	3,443,137	256,663	65,690
民國110年度	FY 2021	83,266	1,878	3,899,876	189,801	70,467
民國111年度	FY 2022	73,149	1,747	3,252,581	143,410	60,446
民國112年度	FY 2023	73,632	3,342	3,296,997	282,902	60,798
民國113年度	FY 2024	78,181	4,148	3,600,671	389,045	64,010
民國114年度	FY 2025	60,343	3,652	2,805,980	345,762	46,734

資料來源：根據本處公務統計報表20903-02-11-2編製。

說明：1. 105年度以前查定稅額未統計其細項，故應稅欄位為應稅及免稅合計。

2. 因尾數四捨五入關係，統計表細項合計與總數略有差異。

Table 3-5 Sources of Deed Tax

Unit : Case ; NT\$1,000

買賣契 Sale			典權契 Mortgage			
Cases	查定稅額 Assessment Tax		件數 Cases		查定稅額 Assessment Tax	
免稅 Exempt	應稅 Taxable	免稅 Exempt	應稅 Taxable	免稅 Exempt	應稅 Taxable	免稅 Exempt
2,704	1,755,240	-	-	-	-	-
3,210	2,343,187	310,260	-	-	-	-
5,357	2,704,173	549,408	-	-	-	-
3,658	2,851,485	355,713	-	-	-	-
2,134	3,233,210	233,313	-	-	-	-
1,620	3,615,921	172,193	-	-	-	-
1,713	2,980,095	135,187	-	-	-	-
3,301	3,034,396	278,132	1	-	62	-
3,929	3,301,875	363,418	-	-	-	-
3,459	2,491,847	325,156	-	-	-	-

表 3-5 契稅稅源 (續1完)

單位：件；新臺幣千元

會計年度別 Fiscal Year		交換契 Exchange				贈與契 Donation		
		件數 Cases		查定稅額 Assessment Tax		件數 Cases		查定稅額 Assessment Tax
		應稅 Taxable	免稅 Exempt	應稅 Taxable	免稅 Exempt	應稅 Taxable	免稅 Exempt	應稅 Taxable
民國105年度	FY 2016	1,790	1	74,383	-	8,393	13	149,548
民國106年度	FY 2017	1,211	67	64,706	2,922	9,005	5	157,448
民國107年度	FY 2018	1,705	138	58,159	7,880	8,983	110	149,571
民國108年度	FY 2019	2,034	68	92,382	18,989	9,129	6	149,841
民國109年度	FY 2020	1,798	112	60,136	19,125	9,196	43	149,791
民國110年度	FY 2021	3,379	228	120,144	11,515	9,420	30	163,811
民國111年度	FY 2022	2,461	-	95,428	-	10,240	33	177,054
民國112年度	FY 2023	1,990	-	77,263	-	10,843	41	185,275
民國113年度	FY 2024	2,823	18	97,283	508	11,348	201	201,513
民國114年度	FY 2025	2,703	-	122,822	-	10,906	193	191,311

資料來源：根據本處公務統計報表20903-02-11-2編製。



表 3-6 印花稅稅源

單位：新臺幣千元

會計年度別 Fiscal Year	合計 Total	出售印花稅票 Taxes Stamps	彙總自繳稅額		
			金融業 Finance	保險業 Insurance	教育業 Education
民國105年度 FY 2016	1,137,956	124,768	229,282	63,437	19,662
民國106年度 FY 2017	1,114,304	116,268	227,100	68,641	20,367
民國107年度 FY 2018	1,179,063	127,060	239,599	70,887	20,641
民國108年度 FY 2019	1,230,879	122,839	247,178	81,860	21,679
民國109年度 FY 2020	1,349,365	123,627	237,400	87,556	22,826
民國110年度 FY 2021	1,463,148	129,602	232,094	91,811	20,270
民國111年度 FY 2022	1,542,522	118,685	262,238	95,820	24,018
民國112年度 FY 2023	1,691,518	125,725	344,956	113,345	26,583
民國113年度 FY 2024	1,917,422	125,794	396,085	119,489	28,736
民國114年度 FY 2025	1,970,051	115,391	437,882	124,326	30,355

資料來源：根據本處公務統計報表20903-02-12-2編製。

說明：因尾數四捨五入關係，統計表細項合計與總數略有差異。

Table 3-6 Sources of Stamp Tax

Unit : NT\$1,000

Paid by Filing a Collective Tax Return					
醫療業	傳播業	營建業	公用事業	服務業	其他
Medical Industry	Broadcasting	Construction	Utilities	Service Industry	Others
47,447	114	205	6,521	1,237	11,875
51,228	202	232	5,815	1,338	12,323
55,006	66	252	5,666	1,458	15,481
62,427	64	236	6,714	1,544	17,443
64,615	77	269	7,461	1,617	19,635
71,519	72	359	7,762	1,622	24,828
91,707	60	474	8,330	2,029	60,911
97,933	47	464	8,006	2,064	27,819
108,403	48	494	8,606	2,494	30,773
122,490	39	2,143	9,408	2,753	38,485

表 3-6 印花稅稅源(續1完)

單位：新臺幣千元

會計年度別 Fiscal Year	憑證繳納				
	遺產分割 協議書 Partition of Estate Agreements	不動產買賣 Real Estate Transactions	不動產交換 Real Estate Exchanges	不動產贈與 Real Estate Gifts	不動產 分割合併 Partition/Merger of Real Estate
民國105年度 FY 2016	41,557	188,513	3,187	39,964	12,776
民國106年度 FY 2017	48,690	228,656	2,663	41,957	8,244
民國107年度 FY 2018	52,401	256,433	2,983	38,034	7,500
民國108年度 FY 2019	51,559	284,187	4,989	38,152	7,352
民國109年度 FY 2020	51,550	337,993	4,844	42,769	8,148
民國110年度 FY 2021	49,299	376,153	7,868	38,707	7,598
民國111年度 FY 2022	57,227	317,301	7,382	44,336	7,434
民國112年度 FY 2023	64,177	318,036	6,738	45,180	16,049
民國113年度 FY 2024	66,679	348,377	10,557	47,303	27,452
民國114年度 FY 2025	79,300	255,696	10,901	49,828	6,598

資料來源：根據本處公務統計報表20903-02-12-2編製。

Table 3-6 Sources of Stamp Tax(Cont.1 End)

Unit : NT\$1,000

Payment on Taxable Documents					
承攬契據 Contracting Agreements	銀錢收據 Receipts for Monetary Payments	押標金收據 Tender Bond for Monetary Payments	不動產信託 Real Estate Trust	買賣動產 Sale and Purchase of Movable Property	其他 Others
334,374	6,059	0	160	28	6,791
269,233	5,351	0	389	30	5,576
275,490	5,009	0	445	35	4,616
275,889	3,826	140	395	153	2,252
327,693	6,715	-	278	38	4,258
394,294	3,654	3	300	48	5,282
434,159	4,619	11	121	45	5,617
484,978	4,990	12	126	79	4,209
567,289	9,457	4	239	85	19,057
665,763	4,482	34	188	48	13,942

表 3-7 娛樂稅稅源

單位：家(件)；新臺幣千元

年底 End of Year		總計		電影		歌廳		撞球場		保齡
		Grand Total		The Cinemas		Music Halls		Billards Halls		Bowling
		家數 No. of Amusement Place	實徵稅額 Actual Collection	家數 No. of Amusement Place	實徵稅額 Actual Collection	家數 No. of Amusement Place	實徵稅額 Actual Collection	家數 No. of Amusement Place	實徵稅額 Actual Collection	家數 No. of Amusement Place
民國105年底	End of 2016	1,618	216,914	23	7,904	-	-	-	7	-
民國106年底	End of 2017	2,108	240,435	23	9,086	-	-	-	-	-
民國107年底	End of 2018	2,691	297,242	17	8,973	-	-	-	5	-
民國108年底	End of 2019	2,979	328,888	22	10,483	-	-	-	0	-
民國109年底	End of 2020	2,869	322,314	19	4,773	-	-	-	-	-
民國110年底	End of 2021	2,402	224,131	20	4,055	-	-	-	7	-
民國111年底	End of 2022	2,726	319,920	18	6,262	-	-	-	1	-
民國112年底	End of 2023	2,546	355,336	24	8,005	-	-	-	4	-
民國113年底	End of 2024	2,492	353,632	23	7,266	-	-	-	18	-
民國114年底	End of 2025	2,641	361,836	13	9,124	-	-	-	1	-

資料來源：根據本處公務統計報表20903-02-13-2編製。

說明：因尾數四捨五入關係，統計表細項合計與總數略有差異。

Table 3-7 Sources of Amusement Tax

Unit : Unit(Case) : NT\$1,000

球館		高爾夫球場		舞廳舞場		電子遊戲機		有節目餐飲業		視聽視唱業	
Alleys		Golf Course		Dance Halls		Arcade		Entertainment Restaurants		KTV、MTV	
實徵稅額	家數	實徵稅額	家數	實徵稅額	家數	實徵稅額	家數	實徵稅額	家數	實徵稅額	
Actual Collection	No. of Amusement Place	Actual Collection	No. of Amusement Place	Actual Collection	No. of Amusement Place	Actual Collection	No. of Amusement Place	Actual Collection	No. of Amusement Place	Actual Collection	
-	28	93,478	3	452	47	4,691	-	-	564	62,754	
-	28	100,843	3	529	45	4,445	-	-	684	61,997	
-	30	92,473	3	468	47	4,428	2	56	684	63,207	
-	30	86,823	3	533	54	5,682	3	97	656	62,355	
-	31	107,123	3	289	50	6,335	2	629	618	53,729	
-	30	78,580	3	167	24	3,650	1	317	351	33,472	
-	28	102,421	3	312	25	4,355	2	235	486	52,589	
-	28	104,625	3	318	28	4,127	4	770	485	59,212	
-	25	114,326	3	399	31	4,462	5	1,282	447	56,398	
-	29	119,578	3	317	24	4,912	5	1,312	434	53,050	

表 3-7 娛樂稅稅源(續1完)

單位：家(件)；新臺幣千元

年底 End of Year		合計 Total		其他						
				資訊休閒業(網咖) Internet Cafe		電動搖搖馬 Kiddie Ride		具娛樂性之選物販賣機 Claw Machines		機動遊 Amusement
		家數 No. of Amusement Place	實徵稅額 Actual Collection	家數 No. of Amusement Place	實徵稅額 Actual Collection	家數 No. of Amusement Place	實徵稅額 Actual Collection	家數 No. of Amusement Place	實徵稅額 Actual Collection	家數 No. of Amusement Place
民國105年底	End of 2016	953	47,629	99	12,096	255	4,068	447	15,611	27
民國106年底	End of 2017	1,325	63,534	88	11,712	252	3,244	798	27,199	36
民國107年底	End of 2018	1,908	127,633	86	10,745	254	3,955	1,383	90,437	27
民國108年底	End of 2019	2,211	162,914	84	10,423	272	5,956	1,639	119,807	35
民國109年底	End of 2020	2,146	149,436	76	8,540	229	3,969	1,641	123,844	6
民國110年底	End of 2021	1,956	103,140	59	4,966	198	2,286	1,454	87,843	1
民國111年底	End of 2022	2,124	148,186	54	7,062	190	3,179	1,582	124,131	1
民國112年底	End of 2023	1,931	149,638	50	6,292	170	2,795	1,407	123,293	2
民國113年底	End of 2024	1,908	138,292	47	6,108	160	2,816	1,365	112,862	1
民國114年底	End of 2025	2,095	147,225	46	6,076	147	2,687	1,491	120,504	1

資料來源：根據本處公務統計報表20903-02-13-2編製。

說明：因尾數四捨五入關係，統計表細項合計與總數略有差異。

Table 3-7 Sources of Amusement Tax (Cont.1 End)

Unit : Unit(Case) ; NT\$1,000

Others							臨時公演		違章補徵	
藝樂園	機動遊艇、動力飛行		實境體感娛樂設施		其他					
Park	Mobile Yacht, Powered Aircraft		Virtual Reality Facility		Others		Temp. Public Shows		Fines of Tax Misconduct and Violation	
實徵稅額	家數	實徵稅額	家數	實徵稅額	家數	實徵稅額	件數	實徵稅額	件數	實徵稅額
Actual Collection	No. of Amusement Place	Actual Collection	No. of Amusement Place	Actual Collection	No. of Amusement Place	Actual Collection	No. of Cases	Actual Collection	No. of Cases	Actual Collection
1,234	5	284	-	-	91	5,608	29	8,727	-	-
1,670	6	277	-	-	120	7,461	25	11,971	-	-
1,758	5	291	-	-	128	11,005	25	9,441	-	-
1,487	3	298	7	227	139	11,623	32	13,074	-	18
518	3	237	7	222	154	10,017	30	2,001	-	88
203	2	110	6	177	236	7,555	17	742	-	1
62	2	206	4	198	291	13,348	40	5,521	-	38
364	2	219	4	107	296	16,569	43	28,616	-	22
105	2	213	7	141	326	16,047	50	31,184	-	6
57	2	219	10	416	398	17,265	38	26,314	-	3

表 3-8 各項稅捐劃解百分率一覽表

Table 3-8 The Distribution Rate of Current Taxes

單位：%		Unit：%						
稅目 Item of Tax	國庫 National Treasury	中央統籌 分配專戶 Distribution Tax of Central Gov't	直轄市庫 Municipality Treasury	市庫 City Treasury	縣庫 County Treasury	縣統籌分 配專戶 Account Distributed by County	鄉鎮庫 Township Treasuries	
地價稅 Land Value Tax	-	-	100	-	-	-	-	
田賦 Farming Land Tax	-	-	100	-	-	-	-	
土地增值稅 Land Value Increment Tax	-	-	100	-	-	-	-	
房屋稅 House Tax	-	-	100	-	-	-	-	
使用牌照稅 Vehicle License Tax	-	-	100	-	-	-	-	
契稅 Deed Tax	-	-	100	-	-	-	-	
印花稅 Stamp Tax	-	-	100	-	-	-	-	
娛樂稅 Amusement Tax	-	-	100	-	-	-	-	
特別稅 Special Tax Levies	-	-	100	-	-	-	-	
臨時稅 Provisional Tax Levies	-	-	100	-	-	-	-	
工程受益費 Construction Benefit Fee	-	-	100	-	-	-	-	
罰鍰收入 Punitive Fine Revenue	-	-	100	-	-	-	-	

資料來源：根據財政收支劃分法資料編製。

說明：田賦自76年第2期起停徵。

表 3-9 各項稅捐現行稅率表  
Table 3-9 Current Tax Rates for Taxation

一、地價稅 Land Value Tax

課 稅 類 別 及 計 算 公 式

(一)一般用地累進稅率

第 1 級：應徵稅額＝課稅地價(未超過累進起點地價者)×稅率(10%)

第 2 級：應徵稅額＝課稅地價(超過累進起點地價未達五倍者)×稅率(15%)－累進差額(累進起點地價×0.005)

第 3 級：應徵稅額＝課稅地價(超過累進起點地價五倍至十倍者)×稅率(25%)－累進差額(累進起點地價×0.065)

第 4 級：應徵稅額＝課稅地價(超過累進起點地價十倍至十五倍者)×稅率(35%)－累進差額(累進起點地價×0.175)

第 5 級：應徵稅額＝課稅地價(超過累進起點地價十五倍至二十倍者)×稅率(45%)－累進差額(累進起點地價×0.335)

第 6 級：應徵稅額＝課稅地價(超過累進起點地價二十倍以上者)×稅率(55%)－累進差額(累進起點地價×0.545)

(二)特別稅率

1.自用住宅用地：2‰

2.勞工宿舍用地：2‰

3.國民住宅用地：2‰

4.公共設施保留地：6‰

5.公有土地：10‰

6.事業直接使用之土地，按10‰計徵地價稅，包含：

(1)工業用地、礦業用地

(2)私立公園、動物園、體育場所用地

(3)寺廟、教堂用地、政府指定之名勝古蹟用地

(4)經主管機關核准設置之加油站及依都市計畫法規定設置之供公眾使用之停車場用地

(5)其他經行政院核定之土地

表 3-9 各項稅捐現行稅率表 (續1)

Table 3-9 Current Tax Rates for Taxation (Cont.1)

二、土地增值稅 Land Value Increment Tax

課 稅 類 別 及 計 算 公 式

(一)一般用地累進稅率

第 1 級：應徵稅額=土地漲價總數額【超過原規定地價或前次移轉時申報現值(按臺灣地區消費者物價總指數調整後)未達百分之一百者】×稅率(20%)

第 2 級：應徵稅額=土地漲價總數額【超過原規定地價或前次移轉時申報現值(按臺灣地區消費者物價總指數調整後)在百分之一百以上未達百分之二百者】×【稅率(30%)－[(30%－20%)×減徵率]】  
－累進差額(按臺灣地區消費者物價總指數調整後之原規定地價或前次移轉現值×A)

註：持有土地年限未超過20年者，無減徵，A為0.10

持有土地年限超過20年以上者，減徵率為20%，A為0.08

持有土地年限超過30年以上者，減徵率為30%，A為0.07

持有土地年限超過40年以上者，減徵率為40%，A為0.06

第 3 級：應徵稅額=土地漲價總數額【超過原規定地價或前次移轉時申報現值(按臺灣地區消費者物價總指數調整後)在百分之二百以上者】×【稅率(40%)－[(40%－20%)×減徵率]】－累進差額(按臺灣地區消費者物價總指數調整後之原規定地價或前次移轉現值×B)

註：持有土地年限未超過20年者，無減徵，B為0.30

持有土地年限超過20年以上者，減徵率為20%，B為0.24

持有土地年限超過30年以上者，減徵率為30%，B為0.21

持有土地年限超過40年以上者，減徵率為40%，B為0.18

(二)自用住宅用地單一稅率10%

表 3-9 各項稅捐現行稅率表 (續2)

Table 3-9 Current Tax Rates for Taxation (Cont.2)

三、房屋稅 House Tax	
課 徵 標 的	稅 率 %
住家用	
全國單一自住者按現值	1.0
自住者按現值	1.2
公益出租人出租使用者按現值	1.2
出租申報租賃所得達租金標準或繼承取得之共有房屋	
持有4戶以內者每戶均為按現值	1.5
持有5~6戶者每戶均為按現值	2.0
持有7戶以上者每戶均為按現值	2.4
不計入全國總持有應稅房屋戶數及適用差別稅率按現值	1.5
起造人持有待銷售房屋	
1年以內按現值	2.0
超過1年，2年以內按現值	2.4
超過2年，4年以內按現值	3.6
超過4年，5年以內按現值	4.2
超過5年按現值	4.8
其他非自住房屋	
持有2戶以內者每戶均為按現值	3.2
持有3~4戶者每戶均為按現值	3.8
持有5~6戶者每戶均為按現值	4.2
持有7戶以上者每戶均為按現值	4.8
不計入全國總持有應稅房屋戶數及適用差別稅率按現值	2.0
非住家用	
供營業用者按現值	3.0
供私人醫院、診所或自由職業事務所用者按現值	3.0
人民團體等其他非供營業用者按現值	2.0
工廠自有供直接生產者按營業用稅率減半	1.5

資料來源：根據本處房屋稅科提供資料編製。

表 3-9 各項稅捐現行稅率表 (續3)

單位：新臺幣元		四、使用牌照稅			
汽缸總排氣量 (立方公分)	小客車(每車乘人座位9人以下者) Small Passenger Vehicles (Seating 9 or Fewer)			大客車(每車乘人 Large Passenger Vehicles)	
	自用 Private	營業用 Commercial		全年 Year	
	全年 Year	全年 Year	每期 Period		
500以下 Under 500	1,620	900	450	-	
501-600	2,160	1,260	630	1,080	
601-1,200	4,320	2,160	1,080	1,800	
1,201-1,800	7,120	3,060	1,530	2,700	
1,801-2,400	11,230	6,480	3,240	3,600	
2,401-3,000	15,210	9,900	4,950	4,500	
3,001-3,600	28,220	16,380	8,190	5,400	
3,601-4,200	28,220	16,380	8,190	6,300	
4,201-4,800	46,170	24,300	12,150	7,200	
4,801-5,400	46,170	24,300	12,150	8,100	
5,401-6,000	69,690	33,660	16,830	9,000	
6,001-6,600	69,690	33,660	16,830	9,900	
6,601-7,200	117,000	44,460	22,230	10,800	
7,201-7,800	117,000	44,460	22,230	11,700	
7,801-8,400	151,200	56,700	28,350	12,600	
8,401-9,000	151,200	56,700	28,350	13,500	
9,001-9,600	151,200	56,700	28,350	14,400	
9,601-10,200	151,200	56,700	28,350	15,300	
10,201以上 Above 10,201	151,200	56,700	28,350	16,200	

資料來源：根據本處消費稅科提供資料編製。

說明：1. 小客貨兩用車之稅額按自用小客車之稅額課徵；曳引車之稅額按貨車之稅額加徵30%。

2. 計程車自94年12月2日起免徵。

3. 111年11月30日財政部台財稅字第11104691030號令新增第二類試車牌。

Table 3-9 Current Tax Rates for Taxation (Cont.3)

Vehicle License Tax				Unit : N.T.\$	
座位10人以上者) (Seating 10 or more)	貨車 Trucks		汽缸總排氣量 (立方公分) Exhaust (CC)	機車 Motorcycles	
	每期 Period	全年 Year		每期 Period	全年 Year
-	900	450	150以下 Under 150	-	
540	1,080	540	151-250	800	
900	1,800	900	251-500	1,620	
1,350	2,700	1,350	501-600	2,160	
1,800	3,600	1,800	601-1,200	4,320	
2,250	4,500	2,250	1,201-1,800	7,120	
2,700	5,400	2,700	1,801以上 Above 1,801	11,230	
3,150	6,300	3,150	臨時牌照 Vehicles with Temporary Licence Plate		
3,600	7,200	3,600	車別 Vehicle Type	每日稅額 Day	
4,050	8,100	4,050	小客車 Small Passenger Vehicles	41	
4,500	9,000	4,500	大客車 Large Passenger Vehicles	23	
4,950	9,900	4,950	貨車 Trucks	22	
5,400	10,800	5,400	曳引車 Tractors	28	
5,850	11,700	5,850	機車 Motorcycles	5	
6,300	12,600	6,300	試車牌照 Vehicles with Trial Run Licence Plate		
6,750	13,500	6,750	車別 Vehicle Type	每日稅額 Day	
7,200	14,400	7,200	第一類汽車 Small Passenger Vehicles	414	
7,650	15,300	7,650	第一類機車 Motorcycles	30	
8,100	16,200	8,100	第二類汽車(4,200立方以下) Small Passenger Vehicles	77	
			第二類汽車(不限排氣量) Small Passenger Vehicles	414	

表 3-9 各項稅捐現行稅率表 (續4)

Table 3-9 Current Tax Rates for Taxation (Cont.4)

單位：新臺幣元		四、使用牌照稅 (續1完) Vehicle License Tax (Cont.1 End)			Unit：N.T.\$
馬達最大馬力 Maximum Horsepower		完全以電能為動力之電動小客車(每車乘人座位9人以下者) Small Passenger Vehicles Fully Powered by Electricity (Seating 9 or Fewer)			
		自用 Private	營業用 Commercial		
英制馬力(HP)	公制馬力(PS)	全年 Year	全年 Year	每期 Period	
38以下 Under 38	38.6以下 Under 38.6	1,620	900	450	
38.1-56	38.7-56.8	2,160	1,260	630	
56.1-83	56.9-84.2	4,320	2,160	1,080	
83.1-182	84.3-184.7	7,120	3,060	1,530	
182.1-262	184.8-265.9	11,230	6,480	3,240	
262.1-322	266.0-326.8	15,210	9,900	4,950	
322.1-414	326.9-420.2	28,220	16,380	8,190	
414.1-469	420.3-476.0	46,170	24,300	12,150	
469.1-509	476.1-516.6	69,690	33,660	16,830	
509.1以上 Above 509.1	516.7以上 Above 516.7	117,000	44,460	22,230	
英制馬力(HP)	公制馬力(PS)	完全以電能為動力之電動大客車 (每車乘人座位10人以上者) Large Passenger Vehicles Fully Powered by Electricity (Seating 10 or more)		完全以電能為動力 之電動貨車 Trucks Fully Powered by Electricity	
		全年 Year			
138以下 Under 138	140.1以下 Under 140.1	4,500		4,500	
138.1-200	140.2-203	6,300		6,300	
200.1-247	203.1-250.7	8,100		8,100	
247.1-286	250.8-290.3	9,900		9,900	
286.1-336	290.4-341	11,700		11,700	
336.1-361	341.1-366.4	13,500		13,500	
361.1以上 Above 361.1	366.5以上 Above 366.5	15,300		15,300	
英制馬力(HP)	公制馬力(PS)	完全以電能為動力之電動機車 Motorcycles Fully Powered by Electricity			
		全年 Year			
20.19以下 Under 20.19	21.54以下 Under 21.54			-	
20.20-40.03	21.55-42.71			800	
40.04-50.07	42.72-53.43			1,620	
50.08-58.79	53.44-62.73			2,160	
58.80-114.11	62.74-121.76			4,320	
114.12以上 Above 114.12	121.77以上 Above 121.77			7,120	

資料來源：根據本處消費稅科提供資料編製。

說明：本市於下列期間，對完全以電能為動力之機動車輛免徵使用牌照稅，並報財政部備查：

1. 電動汽車：自中華民國101年1月6日起至119年12月31日止。
2. 電動機車：自中華民國107年1月1日起至119年12月31日止。

表 3-9 各項稅捐現行稅率表 (續5)

Table 3-9 Current Tax Rates for Taxation (Cont.5)

五、契稅 Deed Tax	
課 徵 標 的	稅 率 %
1、買賣契按契價	6
2、典權契按契價	4
3、交換契按契價	2
4、贈與契按契價	6
5、分割契按契價	2
6、占有契按契價	6

資料來源：根據本處房屋稅科提供資料編製。

表 3-9 各項稅捐現行稅率表 (續6)

Table 3-9 Current Tax Rates for Taxation (Cont.6)

六、印花稅 Stamp Tax	
課 徵 標 的	稅 率 %
1、銀錢收據 (但兼具營業發票性質之銀錢收據及兼具銀錢收據性質之營業發票不包括在內)	4
收受押標金收據 (營業人、機關、團體或個人書立收到票據所出具載有票據名稱、號碼及金額之收據，免貼用印花稅票)	1
2、買賣動產契據	每件新臺幣12元
3、承攬契據	1
4、典賣、讓售及分割不動產契據	1

資料來源：根據本處消費稅科提供資料編製。

表 3-9 各項稅捐現行稅率表 (續7完)

Table 3-9 Current Tax Rates for Taxation (Cont.7 End)

七、娛樂稅 Amusement Tax	
課 徵 標 的	稅 率 %
1、電影，外國語言片	1
電影，本國語言片	0.5
2、職業性歌唱、舞蹈、馬戲、魔術、技藝表演及夜總會之各種表演	10
3、說書、戲劇、音樂演奏及非職業性歌唱、舞蹈等	1
4、各種競技比賽	2.5
5、舞廳或舞場	25
6、高爾夫球場	10
7、機動遊艇、動力飛行器	2.5
8、其他提供娛樂設施供人娛樂者	
(1)視唱業自動報繳	5
(2)其他	10

資料來源：根據本處消費稅科提供資料編製。

說明：1. 上開2、3所列娛樂項目於本市公立藝文單位演出者，其徵收率減半課徵。

2. 奉總統96年5月23日華總一義字第09600064141號令公佈，將娛樂稅法第二條條文刪除，撞球場、保齡球館兩項娛樂稅課徵項目。

表 3-10 查(核)定開徵數、未徵數情形

## 總計

單位：件；新臺幣千元

會計年度及稅目別 Fiscal Year & Item of Tax		查(核)定開徵數		實徵數		減免註銷數	
		Opening Collection for Assessed (Verified) (1)=(2)+(3)+(4)+(5)+(6)+(7)		Tax Collected (2)		Cancelled (3)	
		件數 Cases	金額 Amount	件數 Cases	金額 Amount	件數 Cases	金額 Amount
民國105年度	FY 2016	5,013,639	63,259,602	4,604,995	54,336,025	33,517	4,694,811
民國106年度	FY 2017	5,146,458	67,401,270	4,723,066	58,561,489	38,534	4,768,776
民國107年度	FY 2018	5,261,296	68,684,696	4,832,325	59,965,763	41,175	4,453,991
民國108年度	FY 2019	5,343,828	68,584,372	4,913,733	61,423,910	36,585	2,644,092
民國109年度	FY 2020	5,463,676	74,326,523	5,031,422	65,453,067	39,191	4,367,200
民國110年度	FY 2021	5,547,227	76,634,796	5,094,254	67,724,552	43,804	4,074,960
民國111年度	FY 2022	5,580,875	72,079,418	5,137,963	65,030,359	40,209	2,875,621
民國112年度	FY 2023	5,665,177	68,719,115	5,212,606	61,753,260	32,680	2,642,580
民國113年度	FY 2024	5,758,652	74,415,466	5,292,681	67,662,616	35,883	2,440,291
<b>民國114年度</b>	<b>FY 2025</b>	<b>5,737,488</b>	<b>68,941,685</b>	<b>5,255,957</b>	<b>62,069,275</b>	<b>32,421</b>	<b>2,576,688</b>
地價稅 Land Value Tax		1,842,147	17,637,526	1,727,882	16,567,628	-4,189	110,087
土地增值稅 Land Value Increment Tax		91,985	16,677,433	83,927	14,702,750	5,745	1,403,864
房屋稅 House Tax		1,879,277	17,068,814	1,851,206	16,257,137	-798	526,265
使用牌照稅 Vehicle License Tax		1,507,337	10,917,361	1,307,209	9,475,266	15,370	376,576
契稅 Deed Tax		63,865	2,941,747	60,320	2,798,668	2,597	107,021
印花稅 Stamp Tax		196,178	1,922,593	176,619	1,855,854	12,627	40,825
娛樂稅 Amusement Tax		50,972	482,013	30,860	362,067	659	5,734
特別稅 Special Tax Levies		-	-	-	-	-	-
臨時稅 Provisional Tax Levies		1	2,959	-	-	-	-
罰鍰 Fines		105,726	1,291,238	17,934	49,904	410	6,317

資料來源：根據本處公務統計報表20903-90-01-2及20903-90-02-2編製。

說明：1. 總計 = 本年度 + 以前年度。

2. 印花稅實徵數未含出售印花稅票收入。

3. 罰鍰實徵數僅財務罰鍰，未含罰金罰鍰。

4. 因尾數四捨五入關係，統計表細項合計與總數略有差異。

Table 3-10 The Management of Opening Collection for Assessed (Verified)  
and of Tax Not Collected

Grand Total

Unit : Case ; NT\$1,000

逾徵收期間數		逾執行期間數		逾核課期間數		未徵數餘額	
Overdue (4)		Exceeded Compulsory Execution Period (5)		Excess Assessment (6)		Balance of Tax Not Collected (7)=(8)+(9)+(10)+(11)+(12)+(13)	
件數 Cases	金額 Amount	件數 Cases	金額 Amount	件數 Cases	金額 Amount	件數 Cases	金額 Amount
3,164	2,140	-	-	8,550	24,685	363,413	4,201,940
797	416	80	10,534	7,710	17,267	376,271	4,042,784
962	490	-	-	6,963	13,603	379,871	4,250,853
1,868	905	-	-	6,351	12,603	385,291	4,502,860
1,010	284	3	18,089	6,022	11,326	386,028	4,476,553
884	223	37	126,844	5,834	12,787	402,414	4,695,430
1,101	390	227	28,981	5,779	12,735	395,596	4,131,332
1,194	514	638	22,261	5,780	12,451	412,279	4,288,048
914	252	2,047	26,180	5,723	12,099	421,404	4,274,028
<b>996</b>	<b>254</b>	<b>13,237</b>	<b>94,847</b>	<b>5,573</b>	<b>12,009</b>	<b>429,304</b>	<b>4,188,612</b>
761	145	292	2,486	5,238	11,332	112,163	945,848
-	-	1	1,016	-	-	2,312	569,804
127	37	140	612	153	88	28,449	284,674
81	47	6,233	25,222	177	565	178,267	1,039,686
-	-	-	-	-	-	948	36,058
-	-	-	-	-	-	6,932	25,914
20	10	1,475	5,122	4	21	17,954	109,059
-	-	-	-	-	-	-	-
-	-	-	-	-	-	1	2,959
7	16	5,096	60,389	1	3	82,278	1,174,609

表 3-10 查(核)定開徵數、未徵數情形 (續1)  
總計 (續1)

單位：件；新臺幣千元

會計年度及稅目別 Fiscal Year & Item of Tax		未 徵 數 餘 額					
		繳款書未送達未徵數		未逾限繳日未徵數		行政救濟未徵數	
		Have not Been Served the Payment Notice (8)		Have Not Exceeded the Deadline of Payment (9)		Aministrative Remedies (10)	
		件數 Cases	金額 Amount	件數 Cases	金額 Amount	件數 Cases	金額 Amount
民國105年度	FY 2016	89,563	317,664	28,446	885,095	254	34,918
民國106年度	FY 2017	80,468	342,333	27,201	676,305	531	33,478
民國107年度	FY 2018	73,884	264,708	26,264	817,118	434	61,467
民國108年度	FY 2019	71,231	438,350	24,743	757,556	203	81,754
民國109年度	FY 2020	66,881	186,135	28,041	780,856	287	101,970
民國110年度	FY 2021	65,536	194,837	35,844	1,080,050	173	96,921
民國111年度	FY 2022	67,359	202,587	27,172	533,456	118	57,928
民國112年度	FY 2023	68,434	212,668	32,277	794,062	111	36,924
民國113年度	FY 2024	68,006	269,613	28,423	751,406	127	17,621
<b>民國114年度</b>	<b>FY 2025</b>	<b>70,931</b>	<b>209,497</b>	<b>25,431</b>	<b>663,934</b>	<b>144</b>	<b>6,638</b>
地價稅 Land Value Tax		64,074	164,718	7,846	275,762	69	1,245
土地增值稅 Land Value Increment Tax		312	17,112	1,882	288,889	57	4,718
房屋稅 House Tax		3,658	12,544	2,504	25,103	4	62
使用牌照稅 Vehicle License Tax		1,068	4,986	4,326	9,456	1	112
契稅 Deed Tax		114	3,032	821	32,782	1	2
印花稅 Stamp Tax		760	2,294	6,152	23,163	-	-
娛樂稅 Amusement Tax		514	3,059	565	3,918	2	11
特別稅 Special Tax Levies		-	-	-	-	-	-
臨時稅 Provisional Tax Levies		-	-	-	-	-	-
罰鍰 Fines		431	1,750	1,335	4,861	10	487

資料來源：根據本處公務統計報表20903-90-01-2及20903-90-02-2編製。

說明：因尾數四捨五入關係，統計表細項合計與總數略有差異。

Table 3-10 The Management of Opening Collection for Assessed (Verified)  
and of Tax Not Collected (Cont.1)

Grand Total (Cont.1)

Unit : Case ; NT\$1,000

Balance of Tax Not Collected							
分期繳納 未徵數		特殊原因未徵數		欠稅數		送達未逾滯納期欠稅數	
Pay by Stages (11)		Special Reason (12)		Tax in Arrears (13)=(14)+...+(20)		Delivery of Notice not yet Exceeded Delinquency Period (14)	
件數 Cases	金額 Amount	件數 Cases	金額 Amount	件數 Cases	金額 Amount	件數 Cases	金額 Amount
24	31,240	21,335	26,156	223,791	2,906,867	3,128	33,403
9	2,579	19,948	28,070	248,114	2,960,019	2,502	25,581
5	827	18,960	29,166	260,324	3,077,567	2,504	50,920
5	1,518	17,783	31,178	271,326	3,192,504	2,644	56,165
152	172,788	17,994	34,149	272,673	3,200,656	2,320	34,427
170	229,314	18,057	34,200	282,634	3,060,108	2,724	36,099
116	259,763	18,741	35,754	282,090	3,041,843	2,079	35,452
41	165,107	18,937	36,642	292,479	3,042,644	3,273	20,235
23	68,879	18,764	36,619	306,061	3,129,891	2,187	24,163
<b>69</b>	<b>73,011</b>	<b>18,892</b>	<b>37,215</b>	<b>313,837</b>	<b>3,198,317</b>	<b>2,120</b>	<b>24,616</b>
6	3,345	15,040	34,016	25,128	466,761	277	9,335
2	2,302	-	-	59	256,783	28	5,963
54	67,336	2,018	444	20,211	179,184	222	2,052
7	27	1,648	2,595	171,217	1,022,510	656	3,249
-	-	3	0	9	242	2	36
-	-	9	1	11	456	3	380
-	-	81	70	16,792	102,002	158	891
-	-	-	-	-	-	-	-
-	-	-	-	1	2,959	-	-
-	-	93	90	80,409	1,167,421	774	2,709

表 3-10 查(核)定開徵數、未徵數情形(續2)

總計(續2完)

單位：件；新臺幣千元

會計年度及稅目別 Fiscal Year & Item of Tax		未徵數餘額				
		欠稅數				
		待移送執行		移送執行未結		取
		Pending for Compulsory Execution (15)		Pending Case Under Compulsory Execution (16)		未逾徵 Not Yet Exceeded (17)
		件數 Cases	金額 Amount	件數 Cases	金額 Amount	件數 Cases
民國105年度	FY 2016	3,147	67,467	65,626	1,628,284	151,870
民國106年度	FY 2017	3,262	64,400	85,287	1,590,085	89,521
民國107年度	FY 2018	2,397	60,422	74,270	1,507,158	99,397
民國108年度	FY 2019	2,428	65,786	64,647	1,259,478	109,142
民國109年度	FY 2020	2,276	69,737	49,379	843,865	120,993
民國110年度	FY 2021	2,877	46,076	47,346	754,798	89,950
民國111年度	FY 2022	1,455	30,370	39,712	696,745	84,650
民國112年度	FY 2023	1,555	37,968	40,808	679,865	81,346
民國113年度	FY 2024	1,432	39,797	42,755	486,170	83,337
<b>民國114年度</b>	<b>FY 2025</b>	<b>1,649</b>	<b>68,982</b>	<b>46,950</b>	<b>506,918</b>	<b>89,365</b>
地價稅 Land Value Tax		818	61,450	4,574	197,108	9,055
土地增值稅 Land Value Increment Tax		8	896	3	1,440	2
房屋稅 House Tax		239	3,842	13,824	119,900	2,652
使用牌照稅 Vehicle License Tax		267	1,441	20,418	139,599	49,248
契稅 Deed Tax		-	-	1	89	-
印花稅 Stamp Tax		-	-	5	71	1
娛樂稅 Amusement Tax		62	438	1,377	15,042	4,169
特別稅 Special Tax Levies		-	-	-	-	-
臨時稅 Provisional Tax Levies		-	-	-	-	-
罰鍰 Fines		255	916	6,748	33,669	24,238

資料來源：根據本處公務統計報表20903-90-01-2及20903-90-02-2編製。

說明：1. 105年度以取得執行憑證數欄位未統計其細項，故列計於未逾徵收期間。

2. 印花稅實徵數未含出售印花稅票收入。

3. 因尾數四捨五入關係，統計表細項合計與總數略有差異。

Table 3-10 The Management of Opening Collection for Assessed (Verified)  
and of Tax Not Collected (Cont.2)

Grand Total (Cont.2 End)

Unit : Case ; NT\$1,000

Balance of Tax Not Collected						
Tax in Arrears						
得執行憑證數 Execution Certificate			移送執行結(銷)案		無法執行欠稅數	
收期間	已逾徵收期間惟未逾執行期間		Cases Closed Under Compulsory Execution		Unable to Carry out Compulsory Execution	
Collection Period	Exceeded Collection Period Not Yet Exceeded Compulsory Execution Period		(19)		(20)	
	(18)					
金額	件數	金額	件數	金額	件數	金額
Amount	Cases	Amount	Cases	Amount	Cases	Amount
1,177,700	-	-	17	12	3	0
709,914	67,528	570,004	14	35	-	-
757,697	81,707	701,329	49	41	-	-
814,037	92,431	997,007	33	28	1	3
910,564	97,675	1,340,792	27	82	3	1,189
532,968	139,723	1,688,963	11	16	3	1,189
528,692	154,171	1,749,391	20	4	3	1,189
513,764	165,469	1,789,607	26	20	2	1,186
518,320	176,334	2,060,251	14	4	2	1,186
<b>551,467</b>	<b>173,740</b>	<b>2,045,140</b>	<b>11</b>	<b>8</b>	<b>2</b>	<b>1,186</b>
40,826	10,399	156,856	3	0	2	1,186
1,147	18	247,338	-	-	-	-
8,553	3,272	44,831	2	7	-	-
323,854	100,623	554,367	5	0	-	-
-	6	116	-	-	-	-
4	2	1	-	-	-	-
23,904	11,026	61,727	-	-	-	-
-	-	-	-	-	-	-
-	1	2,959	-	-	-	-
153,180	48,393	976,946	1	1	-	-

表 3-10 查(核)定開徵數、未徵數情形(續3)

## 一、本年度

單位：件；新臺幣千元

會計年度及稅目別 Fiscal Year & Item of Tax		查(核)定開徵數		實徵數		減免註銷數	
		Opening Collection for Assessed (Verified) (1)=(2)+(3)+(4)+(5)+(6)+(7)		Tax Collected (2)		Cancelled (3)	
		件數 Cases	金額 Amount	件數 Cases	金額 Amount	件數 Cases	金額 Amount
民國105年度	FY 2016	4,657,302	59,525,127	4,487,018	53,498,356	35,635	4,501,238
民國106年度	FY 2017	4,764,652	63,212,074	4,598,859	57,311,257	38,535	4,587,390
民國107年度	FY 2018	4,861,313	64,663,698	4,696,374	58,796,642	44,522	4,444,181
民國108年度	FY 2019	4,939,976	64,311,518	4,772,123	60,131,508	45,932	2,631,574
民國109年度	FY 2020	5,055,764	69,832,524	4,885,560	63,956,762	52,950	4,433,859
民國110年度	FY 2021	5,133,660	72,083,200	4,955,725	66,344,603	53,399	4,062,272
民國111年度	FY 2022	5,156,495	67,383,339	4,993,460	63,413,517	50,921	2,896,184
民國112年度	FY 2023	5,248,440	64,581,812	5,079,599	60,524,353	46,206	2,784,005
民國113年度	FY 2024	5,327,409	70,126,499	5,156,626	66,333,830	50,073	2,522,049
<b>民國114年度</b>	<b>FY 2025</b>	<b>5,297,558</b>	<b>64,663,075</b>	<b>5,122,519</b>	<b>60,853,840</b>	<b>48,627</b>	<b>2,639,578</b>
地價稅 Land Value Tax		1,724,234	16,703,141	1,663,222	16,070,867	4,453	165,838
土地增值稅 Land Value Increment Tax		89,736	15,976,057	82,301	14,382,783	5,582	1,355,402
房屋稅 House Tax		1,856,367	16,837,501	1,835,045	16,108,630	3,721	560,249
使用牌照稅 Vehicle License Tax		1,323,354	9,911,124	1,276,492	9,356,592	17,471	378,682
契稅 Deed Tax		63,022	2,907,719	59,639	2,772,887	2,447	99,160
印花稅 Stamp Tax		189,205	1,885,637	168,352	1,789,332	13,954	70,523
娛樂稅 Amusement Tax		31,556	370,415	28,602	350,559	635	4,926
特別稅 Special Tax Levies		-	-	-	-	-	-
臨時稅 Provisional Tax Levies		-	-	-	-	-	-
罰鍰 Fines		20,084	71,481	8,866	22,190	364	4,798

資料來源：根據本處公務統計報表20903-90-01-2及20903-90-02-2編製。

說明：1. 印花稅本年度實徵數未含出售印花稅票收入。

2. 罰鍰本年度實徵數僅財務罰鍰，未含罰金罰鍰。

3. 因尾數四捨五入關係，統計表細項合計與總數略有差異。

Table 3-10 The Management of Opening Collection for Assessed (Verified)  
and of Tax Not Collected (Cont.3)

A. Current Fiscal Year

Unit : Case ; NT\$1,000

逾徵收期間數		逾執行期間數		逾核課期間數		未徵數餘額	
Overdue (4)		Exceeded Compulsory Execution Period (5)		Excess Assessment (6)		Balance of Tax Not Collected (7)=(8)+(9)+(10)+(11)+(12)+(13)	
件數 Cases	金額 Amount	件數 Cases	金額 Amount	件數 Cases	金額 Amount	件數 Cases	金額 Amount
-	-	-	-	179	2,444	134,470	1,523,088
-	-	-	-	62	296	127,196	1,313,130
-	-	-	-	65	234	120,352	1,422,643
-	-	-	-	55	633	121,866	1,547,803
-	-	-	-	54	138	117,200	1,441,764
-	-	-	-	32	142	124,504	1,676,183
-	-	-	-	20	54	112,094	1,073,584
-	-	-	-	20	37	122,615	1,273,417
-	-	-	-	26	59	120,684	1,270,562
-	-	-	-	<b>12</b>	<b>39</b>	<b>126,400</b>	<b>1,169,617</b>
-	-	-	-	7	17	56,552	466,420
-	-	-	-	-	-	1,853	237,872
-	-	-	-	2	2	17,599	168,620
-	-	-	-	3	21	29,388	175,830
-	-	-	-	-	-	936	35,671
-	-	-	-	-	-	6,899	25,782
-	-	-	-	-	-	2,319	14,930
-	-	-	-	-	-	-	-
-	-	-	-	-	-	-	-
-	-	-	-	-	-	10,854	44,493

表 3-10 查(核)定開徵數、未徵數情形(續4)

## 一、本年度(續1)

單位：件；新臺幣千元

會計年度及稅目別 Fiscal Year & Item of Tax		未 徵 數 餘 額					
		繳款書未送達未徵數		未逾限繳日未徵數		行政救濟未徵數	
		Have not Been Served the Payment Notice (8)		Have Not Exceeded the Deadline of Payment (9)		Aministrative Remedies (10)	
		件數 Cases	金額 Amount	件數 Cases	金額 Amount	件數 Cases	金額 Amount
民國105年度	FY 2016	65,524	252,982	25,796	867,516	155	22,872
民國106年度	FY 2017	57,429	279,706	23,392	650,963	185	26,448
民國107年度	FY 2018	54,490	213,425	24,105	777,671	155	57,323
民國108年度	FY 2019	52,149	385,643	23,229	730,716	150	60,363
民國109年度	FY 2020	49,416	149,799	26,049	746,691	218	29,281
民國110年度	FY 2021	49,240	167,150	33,386	1,009,548	43	18,869
民國111年度	FY 2022	50,907	165,918	25,275	448,102	35	12,924
民國112年度	FY 2023	51,706	173,319	30,180	722,552	37	3,204
民國113年度	FY 2024	51,562	224,851	26,721	733,628	35	420
<b>民國114年度</b>	<b>FY 2025</b>	<b>54,015</b>	<b>178,602</b>	<b>23,551</b>	<b>572,912</b>	<b>61</b>	<b>1,346</b>
地價稅 Land Value Tax		48,522	140,658	7,152	269,666	50	1,094
土地增值稅 Land Value Increment Tax		285	15,261	1,530	213,450	-	-
房屋稅 House Tax		2,833	10,116	1,800	16,315	3	62
使用牌照稅 Vehicle License Tax		775	3,592	4,218	8,895	-	-
契稅 Deed Tax		112	2,852	821	32,782	-	-
印花稅 Stamp Tax		742	2,239	6,152	23,163	-	-
娛樂稅 Amusement Tax		473	2,884	559	3,870	2	11
特別稅 Special Tax Levies		-	-	-	-	-	-
臨時稅 Provisional Tax Levies		-	-	-	-	-	-
罰鍰 Fines		273	999	1,319	4,770	6	179

資料來源：根據本處公務統計報表20903-90-01-2及20903-90-02-2編製。

說明：因尾數四捨五入關係，統計表細項合計與總數略有差異。

Table 3-10 The Management of Opening Collection for Assessed (Verified)  
and of Tax Not Collected (Cont.4)

A. Current Fiscal Year (Cont.1)

Unit : Case ; NT\$1,000

Balance of Tax Not Collected							
分期繳納 未徵數		特殊原因未徵數		欠稅數		送達未逾滯納期欠稅數	
Pay by Stages (11)		Special Reason (12)		Tax in Arrears (13)=(14)+...+(20)		Delivery of Notice not yet Exceeded Delinquency Period (14)	
件數 Cases	金額 Amount	件數 Cases	金額 Amount	件數 Cases	金額 Amount	件數 Cases	金額 Amount
24	31,240	908	909	42,063	347,569	2,300	29,653
9	2,579	942	1,320	45,239	352,114	1,819	23,157
5	827	1,026	806	40,571	372,591	1,878	48,262
4	1,512	620	613	45,714	368,956	2,472	29,272
151	172,782	767	1,624	40,599	341,588	2,117	28,502
85	159,937	705	1,338	41,045	319,341	2,524	27,097
57	163,297	837	1,746	34,983	281,597	1,849	34,094
16	80,101	798	2,111	39,878	292,130	3,097	19,481
11	1,649	864	1,807	41,491	308,206	2,071	22,104
<b>64</b>	<b>58,298</b>	<b>1,121</b>	<b>1,625</b>	<b>47,588</b>	<b>356,835</b>	<b>1,878</b>	<b>23,730</b>
5	1,969	32	1,273	791	51,759	113	8,873
2	2,302	-	-	36	6,859	28	5,963
50	53,999	699	135	12,214	87,992	204	1,995
7	27	351	205	24,037	163,110	616	3,038
-	-	1	0	2	36	2	36
-	-	2	0	3	380	3	380
-	-	22	5	1,263	8,160	149	838
-	-	-	-	-	-	-	-
-	-	-	-	-	-	-	-
-	-	14	6	9,242	38,539	763	2,607

表 3-10 查(核)定開徵數、未徵數情形(續5)

## 一、本年度(續2完)

單位：件；新臺幣千元

會計年度及稅目別 Fiscal Year & Item of Tax		未徵數餘額				
		欠稅數				
		待移送執行		移送執行未結		取
		Pending for Compulsory Execution (15)		Pending Case Under Compulsory Execution (16)		未逾徵 (17)
		件數 Cases	金額 Amount	件數 Cases	金額 Amount	件數 Cases
民國105年度	FY 2016	2,258	61,641	36,545	250,261	960
民國106年度	FY 2017	2,425	59,302	38,959	258,231	2,035
民國107年度	FY 2018	1,592	55,658	34,061	249,905	3,039
民國108年度	FY 2019	1,909	60,552	36,353	245,295	4,978
民國109年度	FY 2020	1,683	64,972	30,530	205,009	6,268
民國110年度	FY 2021	2,240	44,009	30,848	211,898	5,432
民國111年度	FY 2022	1,137	28,343	26,016	177,505	5,979
民國112年度	FY 2023	1,213	35,848	27,775	186,219	7,785
民國113年度	FY 2024	1,131	37,093	29,738	194,357	8,546
<b>民國114年度</b>	<b>FY 2025</b>	<b>1,222</b>	<b>46,291</b>	<b>35,160</b>	<b>229,537</b>	<b>9,323</b>
地價稅 Land Value Tax		472	41,876	201	989	5
土地增值稅 Land Value Increment Tax		8	896	-	-	-
房屋稅 House Tax		183	911	11,762	84,795	65
使用牌照稅 Vehicle License Tax		247	1,296	17,179	116,025	5,991
契稅 Deed Tax		-	-	-	-	-
印花稅 Stamp Tax		-	-	-	-	-
娛樂稅 Amusement Tax		60	410	855	5,804	199
特別稅 Special Tax Levies		-	-	-	-	-
臨時稅 Provisional Tax Levies		-	-	-	-	-
罰鍰 Fines		252	903	5,163	21,924	3,063

資料來源：根據本處公務統計報表20903-90-01-2及20903-90-02-2編製。

說明：1. 105年度以取得執行憑證數欄位未統計其細項，故列計於未逾徵收期間。

2. 因尾數四捨五入關係，統計表細項合計與總數略有差異。

Table 3-10 The Management of Opening Collection for Assessed (Verified)  
and of Tax Not Collected (Cont.5)

A. Current Fiscal Year (Cont.2 End)

Unit : Case ; NT\$1,000

Balance of Tax Not Collected						
Tax in Arrears						
得執行憑證數 Execution Certificate			移送執行結(銷)案		無法執行欠稅數	
收期間	已逾徵收期間惟未逾執行期間		Cases Closed Under Compulsory Execution		Unable to Carry out Compulsory Execution	
Collection Period	Exceeded Collection Period Not Yet Exceeded Compulsory Execution Period		(19)		(20)	
	件數	金額	件數	金額	件數	金額
Amount	Cases	Amount	Cases	Amount	Cases	Amount
6,014	-	-	-	-	-	-
11,422	-	-	1	2	-	-
18,750	-	-	1	16	-	-
33,837	-	-	2	0	-	-
43,105	-	-	1	0	-	-
36,337	-	-	1	0	-	-
41,654	-	-	2	0	-	-
50,576	-	-	8	6	-	-
54,651	-	-	5	1	-	-
<b>57,276</b>	-	-	<b>5</b>	<b>1</b>	-	-
21	-	-	-	-	-	-
-	-	-	-	-	-	-
291	-	-	-	-	-	-
42,751	-	-	4	0	-	-
-	-	-	-	-	-	-
-	-	-	-	-	-	-
1,108	-	-	-	-	-	-
-	-	-	-	-	-	-
-	-	-	-	-	-	-
13,104	-	-	1	1	-	-

表 3-10 查(核)定開徵數、未徵數情形(續6)

## 二、以前年度

單位：件；新臺幣千元

會計年度及稅目別 Fiscal Year & Item of Tax		查(核)定開徵數		實徵數		減免註銷數	
		Opening Collection for Assessed (Verified) (1)=(2)+(3)+(4)+(5)+(6)+(7)		Tax Collected (2)		Cancelled (3)	
		件數 Cases	金額 Amount	件數 Cases	金額 Amount	件數 Cases	金額 Amount
民國105年度	FY 2016	356,337	3,734,475	117,977	837,669	-2,118	193,573
民國106年度	FY 2017	381,806	4,189,196	124,207	1,250,232	-1	181,386
民國107年度	FY 2018	399,983	4,020,998	135,951	1,169,121	-3,347	9,810
民國108年度	FY 2019	403,852	4,272,854	141,610	1,292,402	-9,347	12,518
民國109年度	FY 2020	407,912	4,493,999	145,862	1,496,305	-13,759	-66,659
民國110年度	FY 2021	413,567	4,551,596	138,529	1,379,949	-9,595	12,688
民國111年度	FY 2022	424,380	4,696,079	144,503	1,616,841	-10,712	-20,562
民國112年度	FY 2023	416,737	4,137,303	133,007	1,228,908	-13,526	-141,425
民國113年度	FY 2024	431,243	4,288,966	136,055	1,328,786	-14,190	-81,758
<b>民國114年度</b>	<b>FY 2025</b>	<b>439,930</b>	<b>4,278,610</b>	<b>133,438</b>	<b>1,215,434</b>	<b>-16,206</b>	<b>-62,890</b>
地價稅 Land Value Tax		117,913	934,385	64,660	496,761	-8,642	-55,751
土地增值稅 Land Value Increment Tax		2,249	701,376	1,626	319,967	163	48,462
房屋稅 House Tax		22,910	231,313	16,161	148,507	-4,519	-33,984
使用牌照稅 Vehicle License Tax		183,983	1,006,237	30,717	118,674	-2,101	-2,105
契稅 Deed Tax		843	34,028	681	25,780	150	7,860
印花稅 Stamp Tax		6,973	36,956	8,267	66,522	-1,327	-29,698
娛樂稅 Amusement Tax		19,416	111,598	2,258	11,508	24	808
特別稅 Special Tax Levies		-	-	-	-	-	-
臨時稅 Provisional Tax Levies		1	2,959	-	-	-	-
罰鍰 Fines		85,642	1,219,757	9,068	27,714	46	1,519

資料來源：根據本處公務統計報表20903-90-01-2及20903-90-02-2編製。

說明：1. 印花稅以前年度實徵數未含出售印花稅票收入。

2. 罰鍰以前年度實徵數僅財務罰鍰，未含罰金罰鍰。

3. 因尾數四捨五入關係，統計表細項合計與總數略有差異。

Table 3-10 The Management of Opening Collection for Assessed (Verified)  
and of Tax Not Collected (Cont.6)

B. Previous Fiscal Years

Unit : Case ; NT\$1,000

逾徵收期間數		逾執行期間數		逾核課期間數		未徵數餘額	
Overdue (4)		Exceeded Compulsory Execution Period (5)		Excess Assessment (6)		Balance of Tax Not Collected (7)=(8)+(9)+(10)+(11)+(12)+(13)	
件數 Cases	金額 Amount	件數 Cases	金額 Amount	件數 Cases	金額 Amount	件數 Cases	金額 Amount
3,164	2,140	-	-	8,371	22,241	228,943	2,678,852
797	416	80	10,534	7,648	16,971	249,075	2,729,654
962	490	-	-	6,898	13,369	259,519	2,828,210
1,868	905	-	-	6,296	11,970	263,425	2,955,057
1,010	284	3	18,089	5,968	11,188	268,828	3,034,789
884	223	37	126,844	5,802	12,645	277,910	3,019,247
1,101	390	227	28,981	5,759	12,680	283,502	3,057,748
1,194	514	638	22,261	5,760	12,414	289,664	3,014,630
914	252	2,047	26,180	5,697	12,040	300,720	3,003,466
<b>996</b>	<b>254</b>	<b>13,237</b>	<b>94,847</b>	<b>5,561</b>	<b>11,970</b>	<b>302,904</b>	<b>3,018,995</b>
761	145	292	2,486	5,231	11,316	55,611	479,428
-	-	1	1,016	-	-	459	331,932
127	37	140	612	151	86	10,850	116,054
81	47	6,233	25,222	174	544	148,879	863,856
-	-	-	-	-	-	12	387
-	-	-	-	-	-	33	132
20	10	1,475	5,122	4	21	15,635	94,129
-	-	-	-	-	-	-	-
-	-	-	-	-	-	1	2,959
7	16	5,096	60,389	1	3	71,424	1,130,116

表 3-10 查(核)定開徵數、未徵數情形(續7)  
二、以前年度(續1)

單位：件；新臺幣千元

會計年度及稅目別 Fiscal Year & Item of Tax		未 徵 數 餘 額					
		繳款書未送達未徵數		未逾限繳日未徵數		行政救濟未徵數	
		Have not Been Served the Payment Notice (8)		Have Not Exceeded the Deadline of Payment (9)		Aministrative Remedies (10)	
		件數 Cases	金額 Amount	件數 Cases	金額 Amount	件數 Cases	金額 Amount
民國105年度	FY 2016	24,039	64,682	2,650	17,579	99	12,046
民國106年度	FY 2017	23,039	62,627	3,809	25,342	346	7,030
民國107年度	FY 2018	19,394	51,283	2,159	39,447	279	4,144
民國108年度	FY 2019	19,082	52,707	1,514	26,840	53	21,391
民國109年度	FY 2020	17,465	36,336	1,992	34,165	69	72,689
民國110年度	FY 2021	16,296	27,687	2,458	70,502	130	78,053
民國111年度	FY 2022	16,452	36,669	1,897	85,354	83	45,004
民國112年度	FY 2023	16,728	39,348	2,097	71,510	74	33,720
民國113年度	FY 2024	16,444	44,762	1,702	17,778	92	17,200
<b>民國114年度</b>	<b>FY 2025</b>	<b>16,916</b>	<b>30,895</b>	<b>1,880</b>	<b>91,022</b>	<b>83</b>	<b>5,293</b>
地價稅 Land Value Tax		15,552	24,059	694	6,096	19	151
土地增值稅 Land Value Increment Tax		27	1,851	352	75,439	57	4,718
房屋稅 House Tax		825	2,428	704	8,788	1	0
使用牌照稅 Vehicle License Tax		293	1,395	108	560	1	112
契稅 Deed Tax		2	180	-	-	1	2
印花稅 Stamp Tax		18	56	-	-	-	-
娛樂稅 Amusement Tax		41	174	6	48	-	-
特別稅 Special Tax Levies		-	-	-	-	-	-
臨時稅 Provisional Tax Levies		-	-	-	-	-	-
罰鍰 Fines		158	751	16	92	4	308

資料來源：根據本處公務統計報表20903-90-01-2及20903-90-02-2編製。

說明：因尾數四捨五入關係，統計表細項合計與總數略有差異。

Table 3-10 The Management of Opening Collection for Assessed (Verified)  
and of Tax Not Collected (Cont.7)

B. Previous Fiscal Years (Cont.1)

Unit : Case ; NT\$1,000

Balance of Tax Not Collected							
分期繳納 未徵數		特殊原因未徵數		欠稅數		送達未逾滯納期欠稅數	
Pay by Stages (11)		Special Reason (12)		Tax in Arrears (13)=(14)+...+(20)		Delivery of Notice not yet Exceeded Delinquency Period (14)	
件數 Cases	金額 Amount	件數 Cases	金額 Amount	件數 Cases	金額 Amount	件數 Cases	金額 Amount
-	-	20,427	25,247	181,728	2,559,298	828	3,750
-	-	19,006	26,750	202,875	2,607,905	683	2,424
-	-	17,934	28,360	219,753	2,704,976	626	2,658
1	6	17,163	30,565	225,612	2,823,548	172	26,893
1	6	17,227	32,525	232,074	2,859,068	203	5,925
85	69,377	17,352	32,862	241,589	2,740,767	200	9,002
59	96,466	17,904	34,008	247,107	2,760,246	230	1,358
25	85,006	18,139	34,531	252,601	2,750,514	176	754
12	67,230	17,900	34,811	264,570	2,821,685	116	2,059
<b>5</b>	<b>14,713</b>	<b>17,771</b>	<b>35,590</b>	<b>266,249</b>	<b>2,841,482</b>	<b>242</b>	<b>886</b>
1	1,376	15,008	32,742	24,337	415,003	164	462
-	-	-	-	23	249,924	-	-
4	13,337	1,319	308	7,997	91,193	18	56
-	-	1,297	2,390	147,180	859,399	40	211
-	-	2	0	7	205	-	-
-	-	7	1	8	75	-	-
-	-	59	65	15,529	93,842	9	54
-	-	-	-	-	-	-	-
-	-	-	-	1	2,959	-	-
-	-	79	84	71,167	1,128,882	11	103

表 3-10 查(核)定開徵數、未徵數情形(續8完)

## 二、以前年度(續2完)

單位：件；新臺幣千元

會計年度及稅目別 Fiscal Year & Item of Tax		未 徵 數 餘 額				
		欠 稅 數				
		待移送執行		移送執行未結		取
		Pending for Compulsory Execution (15)		Pending Case Under Compulsory Execution (16)		未逾徵 (17)
		件數 Cases	金額 Amount	件數 Cases	金額 Amount	件數 Cases
民國105年度	FY 2016	889	5,826	29,081	1,378,023	150,910
民國106年度	FY 2017	837	5,099	46,328	1,331,854	87,486
民國107年度	FY 2018	805	4,764	40,209	1,257,253	96,358
民國108年度	FY 2019	519	5,234	28,294	1,014,183	104,164
民國109年度	FY 2020	593	4,765	18,849	638,856	114,725
民國110年度	FY 2021	637	2,067	16,498	542,900	84,518
民國111年度	FY 2022	318	2,026	13,696	519,240	78,671
民國112年度	FY 2023	342	2,119	13,033	493,646	73,561
民國113年度	FY 2024	301	2,704	13,017	291,813	74,791
<b>民國114年度</b>	<b>FY 2025</b>	<b>427</b>	<b>22,692</b>	<b>11,790</b>	<b>277,381</b>	<b>80,042</b>
地價稅 Land Value Tax		346	19,574	4,373	196,119	9,050
土地增值稅 Land Value Increment Tax		-	-	3	1,440	2
房屋稅 House Tax		56	2,932	2,062	35,106	2,587
使用牌照稅 Vehicle License Tax		20	145	3,239	23,573	43,257
契稅 Deed Tax		-	-	1	89	-
印花稅 Stamp Tax		-	-	5	71	1
娛樂稅 Amusement Tax		2	28	522	9,238	3,970
特別稅 Special Tax Levies		-	-	-	-	-
臨時稅 Provisional Tax Levies		-	-	-	-	-
罰鍰 Fines		3	13	1,585	11,745	21,175

資料來源：根據本處公務統計報表20903-90-01-2及20903-90-02-2編製。

說明：1. 105年度以取得執行憑證數欄位未統計其細項，故列計於未逾徵收期間。

2. 因尾數四捨五入關係，統計表細項合計與總數略有差異。

Table 3-10 The Management of Opening Collection for Assessed (Verified)  
and of Tax Not Collected (Cont.8 End)

B. Previous Fiscal Years (Cont.2 End)

Unit : Case ; NT\$1,000

Balance of Tax Not Collected						
Tax in Arrears						
得執行憑證數 Execution Certificate			移送執行結(銷)案		無法執行欠稅數	
收期間	已逾徵收期間惟未逾執行期間		Cases Closed Under Compulsory Execution		Unable to Carry out Compulsory Execution	
Collection Period	Exceeded Collection Period Not Yet Exceeded Compulsory Execution Period		(19)		(20)	
	(18)					
金額	件數	金額	件數	金額	件數	金額
Amount	Cases	Amount	Cases	Amount	Cases	Amount
1,171,686	-	-	17	12	3	0
698,492	67,528	570,004	13	32	-	-
738,947	81,707	701,329	48	24	-	-
780,200	92,431	997,007	31	28	1	3
867,459	97,675	1,340,792	26	82	3	1,189
496,630	139,723	1,688,963	10	15	3	1,189
487,038	154,171	1,749,391	18	3	3	1,189
463,188	165,469	1,789,607	18	14	2	1,186
463,670	176,334	2,060,251	9	2	2	1,186
<b>494,191</b>	<b>173,740</b>	<b>2,045,140</b>	<b>6</b>	<b>7</b>	<b>2</b>	<b>1,186</b>
40,804	10,399	156,856	3	0	2	1,186
1,147	18	247,338	-	-	-	-
8,261	3,272	44,831	2	7	-	-
281,103	100,623	554,367	1	0	-	-
-	6	116	-	-	-	-
4	2	1	-	-	-	-
22,796	11,026	61,727	-	-	-	-
-	-	-	-	-	-	-
-	1	2,959	-	-	-	-
140,075	48,393	976,946	-	-	-	-

表 3-11 違章漏稅案件處理及財務罰鍰執行情形

單位：件；新臺幣千元

會計年度及稅目別 Fiscal Year & Item of Tax		受理情形 Cases Accepted			本期審理情形 Interrogated in This Term					
		合計 Total (1)	上期未 結件數 No. of Pending of Last Term (2)	本期受 理件數 No. of Accepted in This Term (3)	依法免 議件數 No. of Not Indictable by Law (4)	依法免 罰件數 No. of Fine Free (5)	依法併 案件數 No. of Consolidated (6)	依法註 銷件數 No. of Cancelled (7)	處罰 Fined	
									件數 No. (8)	金額 Amount (9)
民國105年度	FY 2016	26,659	464	26,195	9,970	1,593	-	-	14,748	58,716
民國106年度	FY 2017	42,742	348	42,394	16,500	2,079	-	-	24,065	102,594
民國107年度	FY 2018	20,570	98	20,472	7,768	1,419	-	-	11,367	93,784
民國108年度	FY 2019	20,296	56	20,240	907	994	158	93	18,140	92,994
民國109年度	FY 2020	15,376	4	15,372	545	990	3	68	13,765	76,774
民國110年度	FY 2021	13,498	5	13,493	430	772	-	51	12,242	67,679
民國111年度	FY 2022	13,197	3	13,194	1,512	641	1	748	10,293	73,820
民國112年度	FY 2023	22,794	2	22,792	1,041	434	14	52	21,253	94,503
民國113年度	FY 2024	21,725	-	21,725	611	253	1	74	20,786	86,794
<b>民國114年度</b>	<b>FY 2025</b>	<b>19,040</b>	<b>-</b>	<b>19,040</b>	<b>508</b>	<b>281</b>	<b>-</b>	<b>80</b>	<b>18,171</b>	<b>67,084</b>
地價稅 Land Value Tax		4	-	4	-	-	-	1	3	119
土地增值稅 Land Value Increment Tax		2	-	2	-	-	-	-	2	390
房屋稅 House Tax		6	-	6	-	-	-	1	5	256
使用牌照稅 Vehicle License Tax		19,028	-	19,028	508	281	-	78	18,161	66,319
契稅 Deed Tax		-	-	-	-	-	-	-	-	-
印花稅 Stamp Tax		-	-	-	-	-	-	-	-	-
娛樂稅 Amusement Tax		-	-	-	-	-	-	-	-	-
特別稅 Special Tax Levies		-	-	-	-	-	-	-	-	-
臨時稅 Provisional Tax Levies		-	-	-	-	-	-	-	-	-

資料來源：根據本處公務統計報表20903-90-03-2編製。

- 說明：1. 本表各欄數字之關係如下：(1)=(2)+(3)=(4)+(5)+(6)+(7)+(8)+(10)，(2)=上期(10)，(11)=(13)+(15)，(12)=(14)+(1)
2. 108年度起轉換資料產出平台，或未能符合本表公式。
3. 因尾數四捨五入關係，統計表細項合計與總數略有差異。

Table 3-11 The Management of Tax Evasion Law and Execution Status of Fine

Unit : Case ; NT\$1,000

未結件數 No. of Pending (10)	本期繳納及移送強制執行情形 Fine Paid and Transferred to Administrative Enforcement Agency in This Term						更正註銷案件 Revised or Cancelled	
	合計 Total		自行繳納 Paid Voluntarily		移送執行 Transferred to Execute		更正註銷案件 Revised or Cancelled	
	件數 No. (11)	金額 Amount (12)	件數 No. (13)	金額 Amount (14)	件數 No. (15)	金額 Amount (16)	件數 No. (17)	金額 Amount (18)
348	33,714	256,793	8,925	32,509	24,789	224,284	1,468	9,943
98	34,542	230,663	5,044	4,039	29,498	226,624	44	287
16	25,547	217,322	1,849	1,126	23,698	216,196	30	300
4	32,614	260,695	7,708	59,093	24,906	201,602	497	3,083
5	30,456	231,262	5,005	21,826	25,451	209,436	614	4,390
3	29,532	217,547	4,850	19,786	24,682	197,761	811	5,066
2	27,662	219,359	3,989	18,551	23,673	200,807	1,784	10,535
-	37,276	261,292	8,314	33,342	28,962	227,950	771	6,861
-	39,149	255,994	7,003	29,393	32,146	226,601	1,189	35,216
-	<b>35,860</b>	<b>388,073</b>	<b>5,889</b>	<b>19,430</b>	<b>29,971</b>	<b>368,643</b>	<b>5,514</b>	<b>66,725</b>
-	3	178,022	2	79	1	177,943	1	40
-	2	390	2	390	-	-	-	-
-	3	154	3	154	-	-	1	1,418
-	35,845	209,252	5,881	18,797	29,964	190,455	5,506	64,566
-	-	-	-	-	-	-	-	-
-	1	10	1	10	-	-	-	-
-	6	245	-	-	6	245	6	700
-	-	-	-	-	-	-	-	-
-	-	-	-	-	-	-	-	-

表 3-11 違章漏稅案件處理及財務罰鍰執行情形 (續1完)

單位：件；新臺幣千元

會計年度及稅目別 Fiscal Year & Item of Tax		本期執行情形 Executed in This Term						
		合計		移送繳納		發給執行憑證		撤
		Total		Fined Paid		Giving Execution Evidence		With
		件數 No. (19)	金額 Amount (20)	件數 No. (21)	金額 Amount (22)	件數 No. (23)	金額 Amount (24)	件數 No. (25)
民國105年度	FY 2016	24,286	326,602	2,899	26,348	21,358	299,674	29
民國106年度	FY 2017	21,689	181,477	4,805	27,784	16,853	153,338	31
民國107年度	FY 2018	37,287	340,751	5,183	29,330	32,032	311,000	72
民國108年度	FY 2019	23,030	205,020	5,320	31,126	17,681	173,411	22
民國109年度	FY 2020	28,097	537,561	6,350	35,595	21,705	501,862	16
民國110年度	FY 2021	24,816	214,521	5,446	39,298	19,347	175,115	12
民國111年度	FY 2022	27,580	232,708	5,561	37,681	21,991	194,520	15
民國112年度	FY 2023	25,991	237,874	5,422	55,561	20,555	182,006	6
民國113年度	FY 2024	31,957	416,812	8,042	34,817	23,898	381,811	8
<b>民國114年度</b>	<b>FY 2025</b>	<b>30,736</b>	<b>387,263</b>	<b>8,093</b>	<b>31,323</b>	<b>22,541</b>	<b>354,503</b>	<b>80</b>
地價稅	Land Value Tax	1	177,943	-	-	1	177,943	-
土地增值稅	Land Value Increment Tax	-	-	-	-	-	-	-
房屋稅	House Tax	-	-	-	-	-	-	-
使用牌照稅	Vehicle License Tax	30,729	208,637	8,093	31,309	22,534	175,891	80
契稅	Deed Tax	-	-	-	-	-	-	-
印花稅	Stamp Tax	-	-	-	-	-	-	-
娛樂稅	Amusement Tax	6	683	-	14	6	669	-
特別稅	Special Tax Levies	-	-	-	-	-	-	-
臨時稅	Provisional Tax Levies	-	-	-	-	-	-	-

資料來源：根據本處公務統計報表20903-90-03-2編製。

- 說明：1. 本表105年度至107年度各欄數字之關係如下：(19)=(21)+(23)+(25)，(20)=(22)+(24)+(26)，(33)=上期(33)+(15)
2. 本表108年度以後各欄數字之關係如下：(19)=(21)+(23)+(25)+(27)+(29)，(20)=(22)+(24)+(26)+(28)+(30)，(33)=
3. 108年度配合財政部修訂報表，將「移送退案或撤回」欄位修訂為「撤案」及「退案」，修訂前資料列計於
4. 因尾數四捨五入關係，統計表細項合計與總數略有差異。

Table 3-11 The Management of Tax Evasion Law and Execution Status of Fine  
(Cont.1 End)

Unit : Case ; NT\$1,000

					更正調整案件		截至本期移送 執行未結案件	
案	退案		結案					
drawn	Rejected		Closed		Adjustment		Unexecuted, Up to Date	
金額 Amount (26)	件數 No. (27)	金額 Amount (28)	件數 No. (29)	金額 Amount (30)	件數 No. (31)	金額 Amount (32)	件數 No. (33)	金額 Amount (34)
580	-	-	-	-	-	-	24,030	794,492
355	-	-	-	-	-	-	31,839	839,639
421	-	-	-	-	-	-	18,250	715,084
410	4	71	3	2	-33	-117	19,959	705,167
80	14	23	12	1	-234	-1,682	17,079	375,360
103	2	4	9	2	63	668	17,008	359,268
396	4	106	9	4	113	934	13,214	328,302
298	2	6	6	2	-15	105	16,170	318,483
96	3	87	6	1	-70	-111	16,289	128,162
<b>1,378</b>	<b>3</b>	<b>52</b>	<b>19</b>	<b>6</b>	<b>-122</b>	<b>-1,592</b>	<b>15,402</b>	<b>107,950</b>
-	-	-	-	-	-	-	-	-
-	-	-	-	-	-	-	-	-
-	-	-	-	-	-	-	1	38
1,378	3	52	19	6	-122	-1,587	15,397	107,761
-	-	-	-	-	-	-	-	-
-	-	-	-	-	-	-	-	-
-	-	-	-	-	-	-5	4	151
-	-	-	-	-	-	-	-	-
-	-	-	-	-	-	-	-	-

-(19) , (34)=上期(34)+(16)-(20)。

上期(33)+(15)+(31)-(19) , (34)=上期(34)+(16)+(32)-(20)。

「撤案」。

表 3-12 各項稅捐稽徵成本統計

單位：新臺幣元

會計年度及稅目別 Fiscal Year & Item of Tax	實徵淨額 (千元) Net Actual Collection (NT\$1,000) (1)	成本總計 Grand Total Cost (2)=(3)+(4)	合計 Total (3)	直接成本 Direct Cost	
				人事費 Personnel Expenses	業務費(『稅捐稽徵業務』業務計畫) Affair Expenses (Sales Plan for Taxation Business)
民國105年度 FY 2016	53,908,345	958,738,444	782,309,194	548,939,678	231,292,439
民國106年度 FY 2017	58,162,543	883,669,534	713,010,901	555,828,350	154,728,643
民國107年度 FY 2018	59,733,949	926,554,221	743,808,687	573,110,566	167,838,603
民國108年度 FY 2019	61,153,674	926,542,677	742,713,537	574,423,377	165,155,834
民國109年度 FY 2020	65,226,616	950,520,503	739,105,776	581,374,373	154,565,201
民國110年度 FY 2021	67,200,435	966,023,239	742,007,265	585,749,601	154,135,742
民國111年度 FY 2022	64,630,787	971,200,294	770,589,359	610,646,103	156,885,289
民國112年度 FY 2023	61,277,410	982,443,617	773,554,333	611,768,500	158,406,998
民國113年度 FY 2024	67,238,721	1,002,689,550	808,487,454	637,900,564	167,198,319
<b>民國114年度 FY 2025</b>	<b>61,811,399</b>	<b>1,028,456,414</b>	<b>853,976,322</b>	<b>676,487,731</b>	<b>173,814,124</b>
地價稅 Land Value Tax	16,420,158	276,872,412	229,937,268	181,975,200	47,962,068
土地增值稅 Land Value Increment Tax	14,554,582	182,002,982	148,747,076	128,938,562	19,808,514
房屋稅 House Tax	16,249,772	264,902,394	221,753,467	167,295,416	54,458,051
使用牌照稅 Vehicle License Tax	9,460,350	157,232,806	131,549,336	99,578,994	31,970,342
契稅 Deed Tax	2,794,650	69,747,490	57,010,443	49,383,604	7,626,839
印花稅 Stamp Tax	1,970,051	38,228,802	32,017,311	24,082,963	7,709,672
娛樂稅 Amusement Tax	361,836	39,469,528	32,961,421	25,232,992	4,278,638
特別稅 Special Tax Levies	-	-	-	-	-
臨時稅 Provisional Tax Levies	-	-	-	-	-

資料來源：根據本處公務統計報表20903-90-05-2編製。

說明：房屋稅、契稅、娛樂稅實徵淨額含附徵之教育捐金額。

Table 3-12 Cost of Tax Levying

Unit : N.T.\$

獎補助 及損失  Incentives, Subsidies and Losses	合計  Total (4)	間接成本 Indirect Cost				每千元成本  Cost Per NT\$1,000 (5)=(2)/(1)
		人事費  Personnel Expenses	業務費(『一般 行政』業務計 畫) Affair Expenses (General Administrative Business Plan)	設備 及投資費  Equipment and Investment Costs	其他  Others	
2,077,077	176,429,250	83,843,813	52,639,741	39,945,696	-	17.78
2,453,908	170,658,633	84,305,647	53,399,271	32,953,715	-	15.19
2,859,518	182,745,534	86,319,380	56,084,123	40,342,031	-	15.51
3,134,326	183,829,140	88,194,430	57,464,175	38,170,535	-	15.15
3,166,202	211,414,727	86,948,851	57,960,767	66,505,109	-	14.57
2,121,922	224,015,974	88,921,674	63,019,238	72,075,062	-	14.38
3,057,967	200,610,935	90,440,123	59,066,826	51,103,986	-	15.03
3,378,835	208,889,284	90,445,113	65,879,016	52,565,155	-	16.03
3,388,571	194,202,096	92,464,176	70,268,371	31,469,549	-	14.91
<b>3,674,467</b>	<b>174,480,092</b>	<b>71,343,057</b>	<b>69,922,172</b>	<b>33,214,863</b>	-	<b>16.64</b>
-	46,935,144	19,191,282	18,809,064	8,934,798	-	16.86
-	33,255,906	13,597,987	13,327,166	6,330,753	-	12.50
-	43,148,927	17,643,138	17,291,753	8,214,036	-	16.30
-	25,683,470	10,501,698	10,292,544	4,889,228	-	16.62
-	12,737,047	5,208,043	5,104,319	2,424,685	-	24.96
224,676	6,211,491	2,539,813	2,489,229	1,182,449	-	19.40
3,449,791	6,508,107	2,661,096	2,608,097	1,238,914	-	109.08
-	-	-	-	-	-	-
-	-	-	-	-	-	-



# 肆、行政組織

## IV. Administration Organization

表 4-1 稽徵區域劃分

年底及區別 End of Year & District		面積 (平方公里) Area (Square Kilometer)	里數 Number of Villages	戶數(戶) Number of Households (Household)	人口數(人) Number of Population (Person)	每戶平均人口數 Person/Household
民國105年底	End of 2016	2,052.57	1,032	1,526,812	3,979,208	2.61
民國106年底	End of 2017	2,052.57	1,032	1,543,098	3,986,689	2.58
民國107年底	End of 2018	2,052.57	1,032	1,562,037	3,995,717	2.56
民國108年底	End of 2019	2,052.57	1,032	1,583,999	4,018,696	2.54
民國109年底	End of 2020	2,052.57	1,032	1,606,814	4,030,954	2.51
民國110年底	End of 2021	2,052.57	1,032	1,620,906	4,008,113	2.47
民國111年底	End of 2022	2,052.57	1,032	1,638,908	3,995,551	2.44
民國112年底	End of 2023	2,052.57	1,032	1,671,070	4,041,120	2.42
民國113年底	End of 2024	2,052.57	1,032	1,717,815	4,047,001	2.36
<b>民國114年底</b>	<b>End of 2025</b>	2,052.57	<b>1,032</b>	<b>1,786,834</b>	<b>4,044,831</b>	<b>2.26</b>
<b>總處</b>	<b>Head Office</b>	<b>62.69</b>	<b>89</b>	<b>173,820</b>	<b>420,125</b>	<b>2.42</b>
樹林區	Shulin	33.13	42	71,879	177,412	2.47
土城區	Tucheng	29.56	47	101,941	242,713	2.38
<b>板橋分處</b>	<b>Banqiao Branch</b>	<b>23.14</b>	<b>126</b>	<b>238,143</b>	<b>549,762</b>	<b>2.31</b>
板橋區	Banqiao	23.14	126	238,143	549,762	2.31
<b>中和分處</b>	<b>Zhonghe Branch</b>	<b>25.85</b>	<b>155</b>	<b>278,479</b>	<b>615,327</b>	<b>2.21</b>
中和區	Zhonghe	20.14	93	182,780	403,791	2.21
永和區	Yonghe	5.71	62	95,699	211,536	2.21
<b>三重分處</b>	<b>Sanchong Branch</b>	<b>23.76</b>	<b>157</b>	<b>251,367</b>	<b>579,149</b>	<b>2.30</b>
蘆洲區	Luzhou	7.44	38	78,816	196,371	2.49
三重區	Sanchong	16.32	119	172,551	382,778	2.22
<b>新莊分處</b>	<b>Xinzuang Branch</b>	<b>73.76</b>	<b>121</b>	<b>250,659</b>	<b>594,039</b>	<b>2.37</b>
新莊區	Xinzuang	19.74	84	177,111	421,239	2.38
五股區	Wugu	34.86	20	41,135	94,717	2.30
泰山區	Taishan	19.16	17	32,413	78,083	2.41

資料來源：根據新北市政府民政局統計資料編製。

Table 4-1 Service Districts of Headquarter and Branches

年底及區別 End of Year & District		面積 (平方公里) Area (Square Kilometer)	里數 Number of Villages	戶數(戶) Number of Households (Household)	人口數(人) Number of Population (Person)	每戶平均人口數 Person/Household
<b>淡水分處</b>	<b>Tamsui Branch</b>	<b>339.99</b>	<b>99</b>	<b>156,735</b>	<b>323,488</b>	<b>2.06</b>
金山區	Jinshan	49.21	15	7,659	19,725	2.58
萬里區	Wanli	63.38	10	7,936	20,209	2.55
淡水區	Tamsui	70.66	42	106,155	208,004	1.96
三芝區	Sanzhi	65.99	13	10,761	22,061	2.05
石門區	Shimen	51.26	9	4,258	9,994	2.35
八里區	Bali	39.49	10	19,966	43,495	2.18
<b>新店分處</b>	<b>Xindian Branch</b>	<b>777.13</b>	<b>101</b>	<b>162,075</b>	<b>349,802</b>	<b>2.16</b>
新店區	Xindian	120.23	69	143,580	306,884	2.14
石碇區	Shiding	144.35	12	3,324	6,917	2.08
深坑區	Shenkeng	20.58	8	10,698	23,639	2.21
坪林區	Pinglin	170.84	7	2,561	6,163	2.41
烏來區	Wulai	321.13	5	1,912	6,199	3.24
<b>瑞芳分處</b>	<b>Ruifang Branch</b>	<b>388.29</b>	<b>69</b>	<b>26,165</b>	<b>57,410</b>	<b>2.19</b>
瑞芳區	Ruifang	70.73	34	16,280	35,623	2.19
平溪區	Pingxi	71.34	12	2,102	3,900	1.86
雙溪區	Shuangxi	146.25	12	3,531	7,442	2.11
貢寮區	Gongliao	99.97	11	4,252	10,445	2.46
<b>三鶯分處</b>	<b>Sanying Branch</b>	<b>212.57</b>	<b>48</b>	<b>86,120</b>	<b>204,510</b>	<b>2.37</b>
三峽區	Sanxia	191.45	28	48,965	115,009	2.35
鶯歌區	Yingge	21.12	20	37,155	89,501	2.41
<b>汐止分處</b>	<b>Xizhi Branch</b>	<b>71.24</b>	<b>50</b>	<b>102,361</b>	<b>212,758</b>	<b>2.08</b>
汐止區	Xizhi	71.24	50	102,361	212,758	2.08
<b>林口分處</b>	<b>Linkou Branch</b>	<b>54.15</b>	<b>17</b>	<b>60,910</b>	<b>138,461</b>	<b>2.27</b>
林口區	Linkou	54.15	17	60,910	138,461	2.27

表 4-2 組織概況

中華民國114年12月底

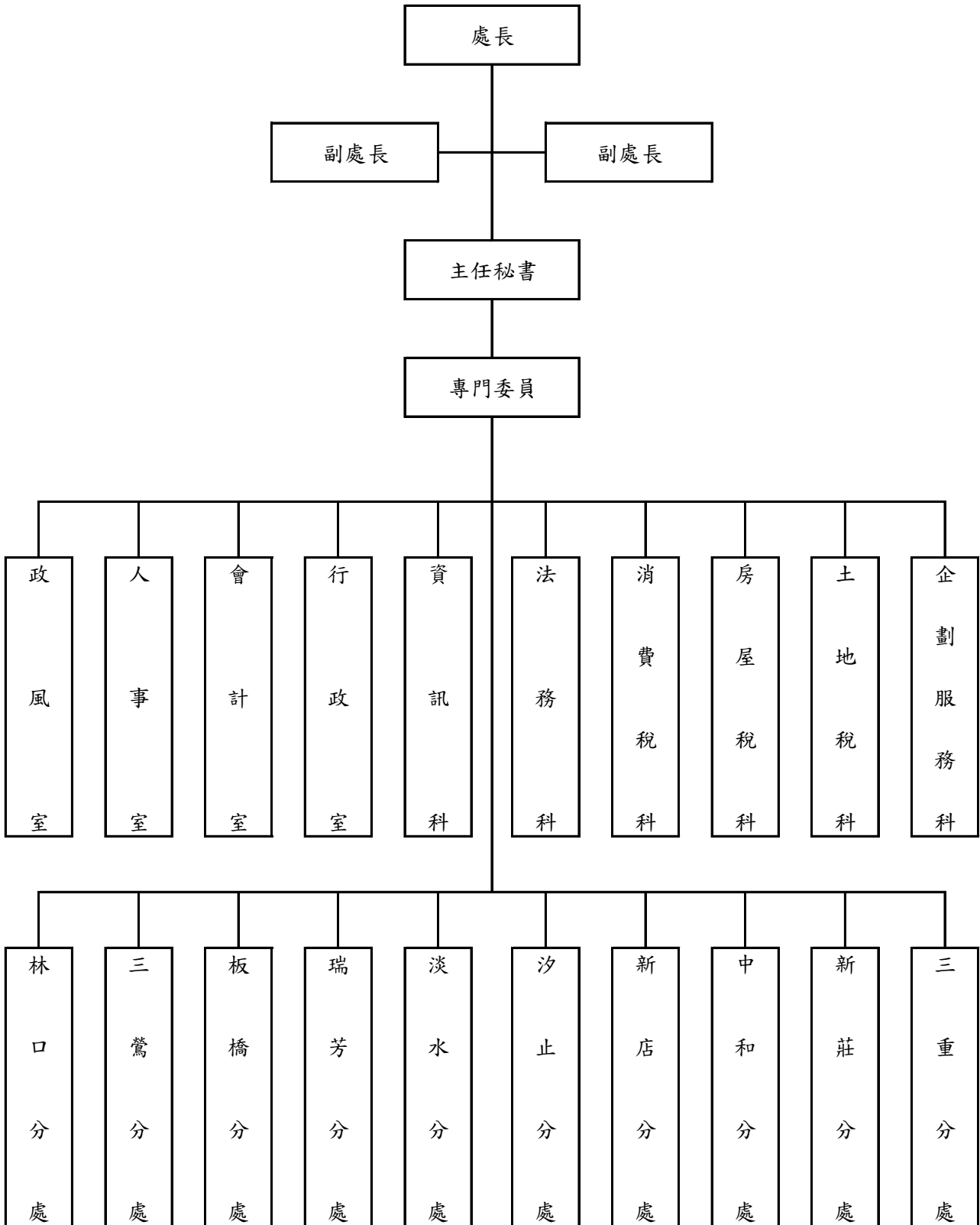

資料來源：根據本處人事室提供資料編製。

Table 4-2 Organization of Headquarter and Branches

End of 2025



表 4-3 現有員額配置

單位：人

年底 End of Year		合計 Total	處長 Director General	副處長 Deputy Director General	主任秘書 Chief Secretary
一、預算員額					
民國105年底	End of 2016	703	1	2	1
民國106年底	End of 2017	703	1	2	1
民國107年底	End of 2018	703	1	2	1
民國108年底	End of 2019	703	1	2	1
民國109年底	End of 2020	703	1	2	1
民國110年底	End of 2021	703	1	2	1
民國111年底	End of 2022	703	1	2	1
民國112年底	End of 2023	703	1	2	1
民國113年底	End of 2024	703	1	2	1
民國114年底	End of 2025	703	1	2	1
二、現有員額					
民國105年底	End of 2016	659	-	2	1
民國106年底	End of 2017	665	-	2	1
民國107年底	End of 2018	666	1	2	1
民國108年底	End of 2019	663	1	2	1
民國109年底	End of 2020	667	1	2	1
民國110年底	End of 2021	640	1	2	1
民國111年底	End of 2022	655	1	2	-
民國112年底	End of 2023	666	1	2	1
民國113年底	End of 2024	643	1	2	1
<b>民國114年底</b>	<b>End of 2025</b>	<b>627</b>	<b>1</b>	<b>2</b>	<b>1</b>
處長室	Director Office	7	1	2	1
行政室	General Affairs Office	22	-	-	-
政風室	Civil Service Ethics Office	5	-	-	-
會計室	Accounting Office	12	-	-	-
人事室	Personnel Office	12	-	-	-
資訊科	Information Management Division	34	-	-	-
法務科	Legal Affairs Division	32	-	-	-
企劃服務科	Planning & Service Division	30	-	-	-
土地稅科	Land Tax Division	27	-	-	-
房屋稅科	House Tax Division	20	-	-	-
消費稅科	Consumption Tax Division	20	-	-	-
板橋分處	Banqiao Branch	54	-	-	-
三重分處	Sanchong Branch	55	-	-	-
中和分處	Zhonghe Branch	60	-	-	-
新店分處	Xindian Branch	44	-	-	-
淡水分處	Tamsui Branch	47	-	-	-
瑞芳分處	Ruifang Branch	13	-	-	-
新莊分處	Xinzhuang Branch	55	-	-	-
汐止分處	Xizhi Branch	27	-	-	-
三鶯分處	Sanying Branch	30	-	-	-
林口分處	Linkou Branch	21	-	-	-

資料來源：根據本處人事室提供資料編製。

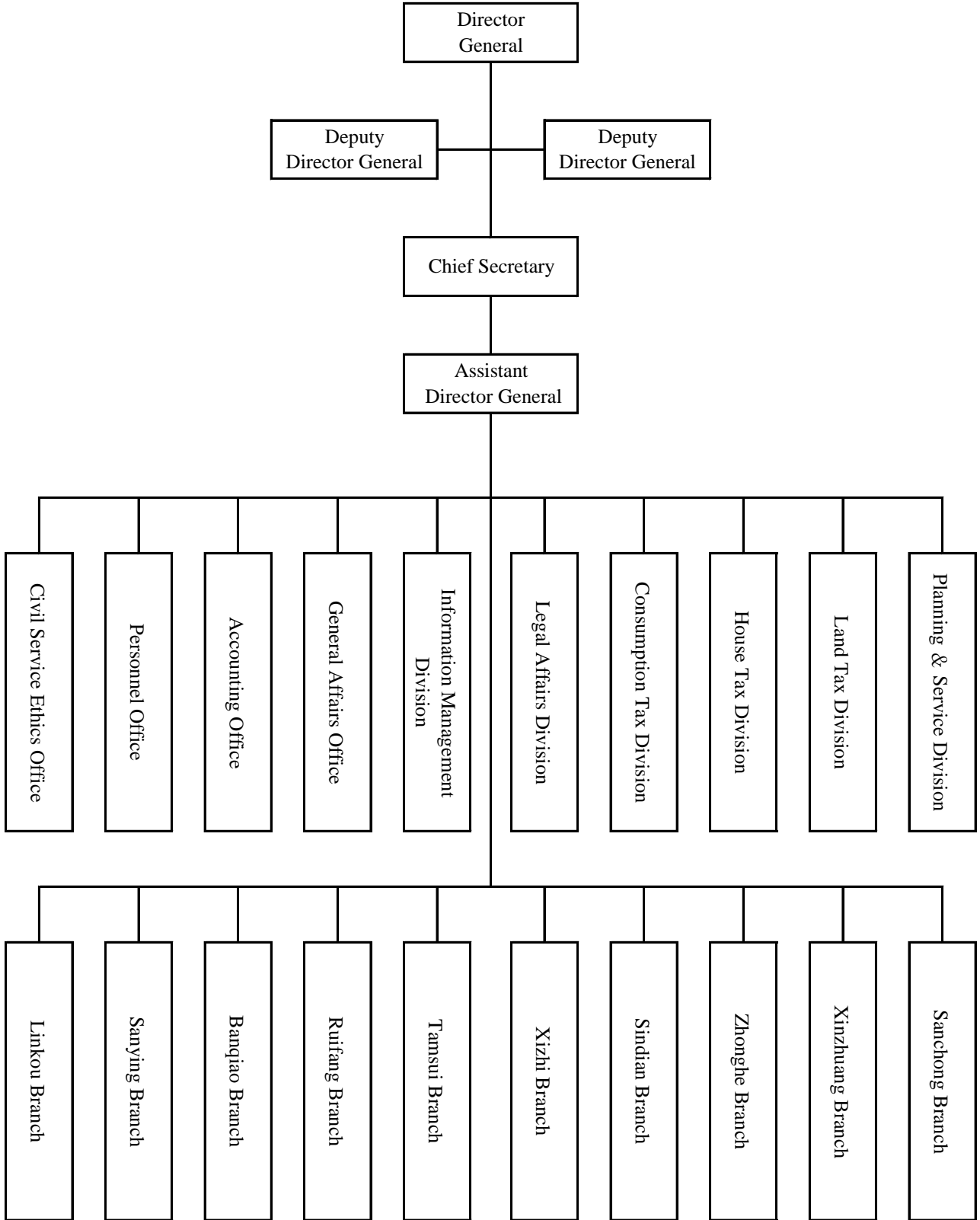
說明：主任包括各科室、各分處主任。



表 4-3 現有員額配置(續1完)

單位：人

年底 End of Year		股長 Head	分析師 System Analyst	稅務員 Revenue Officer	科員 Officer
一、預算員額					
民國105年底	End of 2016	56	2	352	21
民國106年底	End of 2017	56	2	352	21
民國107年底	End of 2018	56	2	352	21
民國108年底	End of 2019	56	2	352	22
民國109年底	End of 2020	56	2	352	22
民國110年底	End of 2021	56	2	354	22
民國111年底	End of 2022	56	2	360	23
民國112年底	End of 2023	56	2	360	23
民國113年底	End of 2024	56	2	360	23
民國114年底	End of 2025	56	2	361	23
二、現有員額					
民國105年底	End of 2016	55	2	342	20
民國106年底	End of 2017	55	2	343	20
民國107年底	End of 2018	56	2	341	21
民國108年底	End of 2019	56	-	346	22
民國109年底	End of 2020	54	-	349	22
民國110年底	End of 2021	56	1	330	22
民國111年底	End of 2022	55	2	341	21
民國112年底	End of 2023	55	2	344	23
民國113年底	End of 2024	56	1	348	22
<b>民國114年底</b>	<b>End of 2025</b>	<b>49</b>	<b>2</b>	<b>336</b>	<b>23</b>
處長室	Director Office	-	-	-	-
行政室	General Affairs Office	3	-	-	6
政風室	Civil Service Ethics Office	-	-	-	3
會計室	Accounting Office	2	-	-	7
人事室	Personnel Office	2	-	-	7
資訊科	Information Management Division	2	2	17	-
法務科	Legal Affairs Division	3	-	17	-
企劃服務科	Planning & Service Division	3	-	19	-
土地稅科	Land Tax Division	2	-	18	-
房屋稅科	House Tax Division	-	-	13	-
消費稅科	Consumption Tax Division	2	-	12	-
板橋分處	Banqiao Branch	2	-	36	-
三重分處	Sanchong Branch	4	-	36	-
中和分處	Zhonghe Branch	4	-	35	-
新店分處	Xindian Branch	4	-	24	-
淡水分處	Tamsui Branch	3	-	22	-
瑞芳分處	Ruifang Branch	1	-	6	-
新莊分處	Xinzhuang Branch	4	-	35	-
汐止分處	Xizhi Branch	3	-	17	-
三鶯分處	Sanying Branch	3	-	15	-
林口分處	Linkou Branch	2	-	14	-

資料來源：根據本處人事室提供資料編製。

Table 4-3 Allocation of the Personnel (Cont.1 End)

							Unit : Person
管理師	助理稅務員	助理員	佐理員	辦事員	書記	雇員	
System Coordinator	Assistant Revenue Officer	Junior Officer	Junior Officer	Clerk	Associate Clerk	Assistant Clerk	
1. Estimated Amount							
4	138	4	2	8	70	-	
4	138	4	2	8	70	-	
4	138	4	2	8	70	-	
4	146	4	2	7	62	-	
4	149	4	2	7	59	-	
4	149	4	2	7	57	-	
4	153	4	2	7	46	-	
4	154	4	2	7	45	-	
4	158	4	2	7	41	-	
4	166	4	2	7	33	-	
2. Actual Amount							
4	130	4	2	6	50	-	
4	134	3	2	8	49	-	
3	134	4	2	7	50	-	
3	132	3	2	7	46	-	
4	140	3	2	7	41	-	
4	130	3	2	7	40	-	
4	135	3	2	7	43	-	
3	141	2	2	7	43	-	
2	131	3	2	7	29	-	
<b>4</b>	<b>133</b>	<b>1</b>	<b>1</b>	<b>6</b>	<b>27</b>	-	
-	-	-	-	-	-	-	
-	-	-	-	6	5	-	
-	-	-	-	-	-	-	
-	-	-	1	-	-	-	
-	-	1	-	-	1	-	
4	5	-	-	-	2	-	
-	8	-	-	-	1	-	
-	4	-	-	-	2	-	
-	4	-	-	-	1	-	
-	4	-	-	-	1	-	
-	4	-	-	-	-	-	
-	12	-	-	-	2	-	
-	10	-	-	-	3	-	
-	17	-	-	-	2	-	
-	13	-	-	-	1	-	
-	20	-	-	-	-	-	
-	4	-	-	-	1	-	
-	13	-	-	-	1	-	
-	4	-	-	-	1	-	
-	8	-	-	-	2	-	
-	3	-	-	-	1	-	

表 4-4 現有人員人事資料統計

單位：人

年底及人事種類別 End of Year & Classification		合計 Total	官等 Official Rank			雇員 Assistant Clerk
			簡任 第10-14職等 Highest Appointee (10-14 Grade)	薦任 第6-9職等 Higher Appointee (6-9 Grade)	委任 第1-5職等 Appointee (1-5 Grade)	
民國105年底	End of 2016	659	2	389	268	-
民國106年底	End of 2017	665	2	389	274	-
民國107年底	End of 2018	666	3	396	267	-
民國108年底	End of 2019	663	3	393	267	-
民國109年底	End of 2020	667	3	403	261	-
民國110年底	End of 2021	640	3	395	242	-
民國111年底	End of 2022	655	3	398	254	-
民國112年底	End of 2023	666	3	394	269	-
民國113年底	End of 2024	643	3	385	255	-
<b>民國114年底</b>	<b>End of 2025</b>	<b>627</b>	<b>3</b>	<b>395</b>	<b>229</b>	-
		一、性 別 Sex				
男	Male	170	1	97	72	-
女	Female	457	2	298	157	-
		二、年 齡 Age				
19歲以下	Under 19 Years Old	-	-	-	-	-
20-24歲	20-24 Years Old	21	-	6	15	-
25-29歲	25-29 Years Old	66	-	29	37	-
30-34歲	30-34 Years Old	76	-	32	44	-
35-39歲	35-39 Years Old	82	-	56	26	-
40-44歲	40-44 Years Old	115	-	76	39	-
45-49歲	45-49 Years Old	92	-	59	33	-
50-54歲	50-54 Years Old	65	2	48	15	-
55-59歲	55-59 Years Old	70	-	55	15	-
60-64歲	60-64 Years Old	37	1	31	5	-
65歲以上	Above 65 Years Old	3	-	3	-	-

資料來源：根據本處人事室(WEBHR系統)提供資料編製。

說明：「中等學校」包括國中、高中及高職，「其他考試」包括初等考試及升等考試。

Table 4-4 Personnel Statistics

		Unit : Person				
人事種類別 Classification	合計 Total	官等 Official Rank			雇員 Assistant Clerk	
		簡任 第10-14職等 Highest Appointee (10-14 Grade)	薦任 第6-9職等 Higher Appointee (6-9 Grade)	委任 第1-5職等 Appointee (1-5 Grade)		
三、人員區分 Division of Responsibilities						
稅務人員 Revenue Officer	570	3	358	209	-	
行政人員 General Officer	22	-	10	12	-	
資訊人員 Information Officer	6	-	4	2	-	
主計人員 Accounting Officer	12	-	10	2	-	
人事人員 Personnel Officer	12	-	8	4	-	
政風人員 Civil Service Ethics Officer	5	-	5	-	-	
四、學歷 Education						
研究所以上 Master	100	2	86	12	-	
大學 Colleger	465	1	273	191	-	
專科 Junior Colleger	51	-	34	17	-	
中等學校 High School	11	-	2	9	-	
其他 Others	-	-	-	-	-	
五、考試 Examination						
高等考試 Advanced Exam	194	-	181	13	-	
普通考試 Ordinary Exam	88	-	4	84	-	
特種考試 Special Exam	191	1	112	78	-	
其他考試 Other Civil Service Exam	154	2	98	54	-	
依其他法令進用 By other Laws	-	-	-	-	-	
六、年資 Seniority						
5年以下 Less than 5 Years	153	-	55	98	-	
6-9年 6-9 Years	79	-	40	39	-	
10-14年 10-14 Years	153	-	96	57	-	
15-19年 15-19 Years	112	-	87	25	-	
20-24年 20-24 Years	52	-	44	8	-	
25-29年 25-29 Years	22	1	20	1	-	
30年以上 More than 30 Years	56	2	53	1	-	

表 4-5 歲出預決算數

單位：新臺幣元

會計年度及科目別 Fiscal Year & Classification		合計 Total					預算 金額 Amount
		預算 Budget		決算 Final Account		決算 占預算% FA/B Rate	
		金額 Amount	%	金額 Amount	%		
民國105年度	FY 2016	1,090,111,960	100.00	1,075,981,153	100.00	98.70	1,500,000
民國106年度	FY 2017	1,013,176,614	100.00	997,579,052	100.00	98.46	-
民國107年度	FY 2018	1,040,309,310	100.00	1,027,392,491	100.00	98.76	-
民國108年度	FY 2019	1,070,086,136	100.00	1,057,615,926	100.00	98.83	14,103,000
民國109年度	FY 2020	1,182,730,945	100.00	1,146,330,166	100.00	96.92	-
民國110年度	FY 2021	1,106,344,212	100.00	1,077,413,337	100.00	97.39	400,000
民國111年度	FY 2022	1,129,069,528	100.00	1,101,913,930	100.00	97.59	400,000
民國112年度	FY 2023	982,966,000	100.00	951,879,700	100.00	96.84	229,000
民國113年度	FY 2024	1,025,979,000	100.00	1,004,995,991	100.00	97.95	10,858,000
<b>民國114年度</b>	<b>FY 2025</b>	<b>1,032,821,000</b>	<b>100.00</b>	<b>1,019,626,191</b>	<b>100.00</b>	<b>98.72</b>	<b>204,000</b>
一 般 行 政		822,141,000	79.60	818,042,960	80.23	99.50	-
稅 捐 稽 徵 業 務		202,033,000	19.56	194,015,936	19.03	96.03	204,000
一 般 建 築 及 設 備		8,647,000	0.84	7,567,295	0.74	87.51	-

資料來源：根據本處公務統計報表20903-90-09-2編製。

說明：1. 因尾數四捨五入關係，統計表細項合計與總數略有差異。

2. 自112年度起本表不包括統籌科目預決算數。

Table 4-5 The Budget and Final Accounts of Annual Expenditure

Unit : N.T.\$

中央負擔 Central Government Subsidy				直轄市/市/縣負擔 Municipality/City/County Government Burden				
Budget	決算 Final Account		決算 占預算% FA/B Rate	預算 Budget		決算 Final Account		決算 占預算% FA/B Rate
%	金額 Amount	%		金額 Amount	%	金額 Amount	%	
100.00	1,439,966	100.00	96.00	1,088,611,960	100.00	1,074,541,187	100.00	98.71
-	-	-	-	1,013,176,614	100.00	997,579,052	100.00	98.46
-	-	-	-	1,040,309,310	100.00	1,027,392,491	100.00	98.76
100.00	14,103,000	100.00	100.00	1,055,983,136	100.00	1,043,512,926	100.00	98.82
-	-	-	-	1,182,730,945	100.00	1,146,330,166	100.00	96.92
100.00	359,567	100.00	89.89	1,105,944,212	100.00	1,077,053,770	100.00	97.39
100.00	400,000	100.00	100.00	1,128,669,528	100.00	1,101,513,930	100.00	97.59
100.00	229,000	100.00	100.00	982,737,000	100.00	951,650,700	100.00	96.84
100.00	10,858,000	100.00	100.00	1,015,121,000	100.00	994,137,991	100.00	97.93
<b>100.00</b>	<b>204,000</b>	<b>100.00</b>	<b>100.00</b>	<b>1,032,617,000</b>	<b>100.00</b>	<b>1,019,422,191</b>	<b>100.00</b>	<b>98.72</b>
-	-	-	-	822,141,000	79.62	818,042,960	80.25	99.50
100.00	204,000	100.00	100.00	201,829,000	19.54	193,811,936	19.01	96.03
-	-	-	-	8,647,000	0.84	7,567,295	0.74	87.51



刊 名：新北市稅捐統計年報  
出版機關：新北市政府稅捐稽徵處  
地 址：新北市板橋區中山路一段 143 號  
網 址：<http://www.tax.ntpc.gov.tw>  
電 話：(02) 8952-8425  
編 者：新北市政府稅捐稽徵處會計室  
出版年月：中華民國 115 年 4 月  
創刊年月：中華民國 58 年 10 月  
刊期頻率：年 刊

GPN : 4810500547

ISSN : 1812-4291